

Bosna i Hercegovina
Federacija Bosne i Hercegovine
TUZLANSKI KANTON
MINISTARSTVO FINANSIJA

Broj: 07/1-14-18875/15
Tuzla, 17.08.2015.godine

IZVJEŠTAJ
o izvršenju budžeta Tuzlanskog kantona
za period 01.01.-30.06.2015. godine

Tuzla, avgust 2015. godine

UVOD

Budžet Tuzlanskog kantona je u period: 01.01.-30.06.2015. godine izvršavan na osnovu Odluke o privremenom finansiranju Tuzlanskog kantona za period 01.01. – 31.03.2015. godine Službene novine TK-a, broj: 17/14, usvojenog Budžeta Tuzlanskog kantona za 2015. godinu i Zakona o izvršenju budžeta Tuzlanskog kantona za 2015. godinu “Službene novine Tuzlanskog kantona” broj: 3/15 od 31.03.2015.godine, te je od 01.01.2015. godine realizacija budžetskih sredstava vršena po navedenim propisima.

Budžetski korisnici su u izvještajnom periodu finansijsko poslovanje obavljali preko Jedinственog računa Trezora u skladu sa operativnim mjesečnim planovima u okviru odobrenog Budžeta Tuzlanskog kantona i u skladu sa Zakonom o izvršenju Budžeta Tuzlanskog kantona za 2015. godinu.

Radi kompleksnosti sagledavanja trezorskog sistema poslovanja, u prilogu je dat popis osnovnih i provedbenih propisa po kojim se izvršavao Budžet Tuzlanskog kantona u 2015. godini:

- Zakon o budžetima u FBiH «Sl. novine FBiH» 102/13, 9/14 i 13/14 u daljem tekstu Zakon o budžetima u FBiH,
- Zakon o trezoru u FBiH «Sl.novine FBiH» 19/03 i 79/07 u daljem tekstu Zakon o trezoru u FBiH,
- Pravilnik o knjigovodstvu budžeta TK,
- Uputstvo o izvršavanju budžeta sa jedinstvenog računa Trezora,
- Instrukcija o procedurama za uplatu vlastitih prihoda,
- Uredba o vrsti vlastitih prihoda i načina i rokova raspodjele,
- Uputstvo o blagajničkom poslovanju,
- Uputstvo o procesiranju transakcija u Trezoru po osnovu promjena stalnih sredstava,
- Instrukcija o procedurama za nabavku robe ili vršenju usluga i procedurama za fakturu-račun,
- Uputstvo o procesiranju transakcija iz internih poslovnih odnosa kantonalnih budžetskih korisnika,
- Uputstvo o preknjiženju i povratu više ili pogrešno uplaćenih prihoda od obavljanja osnovne djelatnosti budžetskih korisnika,
- Pravilnik o sigurnosti i zaštiti informatičke opreme i podataka,
- Pravilnik o popisu sredstava i izvora sredstava,
- Uputstvo o procedurama i načinu evidentiranja i zaduživanja opreme,
- Instrukcija o načinu formiranja komisija za popis sredstava i obaveza po izvoru sredstava,
- Računovodstvene politike za kantonalne budžetske korisnike i Trezor,
- Pravilnik o kolanju finansijske dokumentacije između Ministarstva finansija i budžetskih korisnika za koje Ministarstvo finansija vodi računovodstvo.

U polugodišnjem izvještaju o izvršenju Budžeta Tuzlanskog kantona za 2015.godinu, analitički će se obrazložiti slijedeće:

I PRIHODI I PRIMICI

II RASHODI I IZDACI

III OBAVEZE I POTRAŽIVANJA

Na osnovu člana 90. Zakona o budžetima u Federaciji BiH “Sl.novine Federacije BiH” broj: 102/13 Ministar finansija Tuzlanskog kantona podnosi:

IZVJEŠTAJ
o izvršenju Budžeta Tuzlanskog kantona za period 01.01. - 30.06.2015. godine

Budžet Tuzlanskog kantona izvršen je u periodu od 01.01. -30.06.2015. godine, kako slijedi:

I	Ukupni prihodi	137.459.658,05 KM
II	Ukupni rashodi	131.813.275,65 KM
III	Tekući bilans	5.646.382,40 KM
IV	Neto nabavke	871.873,80 KM
V	Ukupan suficit	4.774.508,60 KM

RED. BR.	OPIS	BUDŽET ZA 2015. GODINU	IZVRŠENJE BUDŽETA 01.01.-30.06.2015. G.	INDEX 4/3
1	2	3	4	5
I PRIHODI 1+2+3+4+5		356.568.700,70	137.459.658,05	38,55
1.	Prihodi od poreza	274.444.865,78	121.064.683,95	44,11
2.	Neporeski prihodi	74.156.944,16	13.722.987,99	18,51
3.	Tekuće transferi i donacije	7.835.876,76	2.664.918,76	34,01
4.	Kapitalni transferi	125.500,00	0,00	0,00
5.	Prihodi po osnovu zaostalih obaveza	5.514,00	7.067,35	128,17
II RASHODI 8+ ... +14		336.640.437,63	131.813.275,65	39,16
6.	Bruto plaće	168.136.219,00	83.393.437,85	49,60
7.	Doprinosi poslodavca	19.303.331,00	9.594.335,74	49,70
8.	Plaće zaposlenika 6+7	187.439.550,00	92.987.773,59	49,61
9.	Naknade zaposlenim topli obrok ,prevoz...	28.342.857,00	12.393.090,59	43,73
10.	Izdaci za materijal i usluge	36.030.325,77	12.018.799,01	33,36
11.	Tekući transferi grantovi	65.452.665,86	12.836.312,38	19,61
12.	Kapitalni transferi grantovi	16.145.689,00	481.058,53	2,98
13.	Izdaci za obaveze po kreditima	2.629.350,00	1.096.241,55	41,69
14.	Tekuća rezerva	600.000,00	0,00	0,00
III TEKUĆI BILANS I - II		19.928.263,07	5.646.382,40	28,33
15.	Primici od prodaje stalnih sredstava	5.114.963,94	2.000,00	0,00
16.	Izdaci za nabavku stalnih sredstava	15.686.351,93	873.873,80	5,57
IV NETO NABAVKE 16-15		10.571.387,99	871.873,80	8,25
V UKUPAN SUFICIT / DEFICIT III - IV		9.356.875,08	4.774.508,60	51,03
17.	Primici od datih pozajmljivanja	2.964.025,92	869.860,50	29,35
18.	Primici od zaduživanja	20.000.000,00	20.000.000,00	100,00
19.	Data pozajmljivanja	2.800.000,00	0,00	0,00
20.	Otplate zaduživanja	9.520.901,00	3.713.143,63	39,00
VI NETO FINANSIRANJE 17+18-19-20		10.643.124,92	17.156.716,87	161,20
NETO FINANSIJSKI REZULTAT V + VI		20.000.000,00	21.931.225,47	109,66

I PRIHODI I PRIMICI

a) ukupno naplaćeni i raspoređeni prihodi i primici na depozitnom računu TK-a

U skladu sa donesenim Pravilnikom o načinu uplate javnih prihoda budžeta i vanbudžetskih fondova na teritoriji Federacije Bosne i Hercegovine «Sl. novine FBiH», broj: 35/13, 53/13, 63/13, 93/13, 103/13, 11/14, 19/14, 46/14, 60/14, 65/14 i 105/14, Ministarstvo finansija odnosno njegov sektor Trezor izvršio je raspodjelu javnih prihoda i obavezu informisanja Federacije, Vlade i Skupštine o istim.

Putem depozitnog računa Tuzlanskog kantona u periodu 01.01.-30.06.2015. godine, naplaćeno je javnih prihoda u ukupnom iznosu od **162.621.499,07 KM** i u odnosu na isti period 2014. godine veći su za 10,97%. Naplaćeni prihodi su raspoređeni na dio koji pripada Kantonu budžet TK-a i općinskim budžetima u iznosu od 159.796.746,25 KM i drugi dio posebnih naknada koje pripadaju federalnom budžetu, JP Vodno područje slivova rijeke Save i Fondu za zaštite okoliša FBiH u iznosu od 2.824.752,82 KM.

Trezor Ministarstva finansija je sa depozitnog računa Kantona vratio iznos od **11.591,82 KM** više ili pogrešno uplaćenih prihoda poreskim obveznicima. Izvršena raspodjela po zakonskim kriterijima umanjena za dio povrata sastoji se iz:

NAZIV KORISNIKA	RASPOREĐENO
Tuzlanski kanton - Transakcijski račun	135.042.248,44
Tuzlanski kanton - ESCROW	353.329,12
Tuzlanski kanton - Sredstva pp za zaštitu od prirodnih i drugih nesreća	390.399,05
Tuzlanski kanton - Sredstva za zaštitu od požara i vatrogastvu	17.878,08
Tuzlanski kanton - Naknade za korištenje, zaštitu i unapređenje šuma	16.947,90
Tuzlanski kanton - Sredstva od vodnih naknada	2.041.859,05
Tuzlanski kanton - Sredstva za zaštitu okolice	1.048.685,52
Tuzlanski kanton - Sredstva od koncesionih naknada	1.547.094,48
Tuzlanski kanton - Sredstva od grantova i donacija	2.822.130,34
Tuzlanski kanton - Sredstva od naučno-istraživačkog rada	201.817,54
Tuzlanski kanton - Domaće i inostrane donacije za poticaj za zapošljavanje	1.642,09
Tuzlanski kanton - Naknade za korištenje poljopr. zemljišta u nepolj. svrhe	251.510,09
Tuzlanski kanton - Naknade za korišt. šuma po Fed. i Kant. zakonu o šumama	461.165,97
Tuzlanski kanton - Naknade iz oblasti premjera i katastra	29.481,90
Tuzlanski kanton - Naknade za izvršene veterinarsko-zdravstvene preglede	4.183,19
Tuzlanski kanton - Naknada za tehnički pregled vozila	16.723,77
Tuzlanski kanton - Sredstva od iznajmljivanja zemljišta	36.251,72
Općina Banovići	922.482,67
Općina Gračanica	1.115.282,53
Općina Gradačac	941.874,78
Općina Kalesija	501.413,03
Općina Kladanj	570.215,87
Općina Čelić	214.484,21
Općina Lukavac	1.348.391,43

Općina Srebrenik	991.120,69
Općina Tuzla	6.804.898,70
Općina Živinice	1.548.532,08
Općina Doboj-Istok	289.890,41
Općina Sapna	146.846,82
Općina Teočak	117.964,78
Federacija BiH	330.412,36
Agencija za vodno područje rijeke Save	1.814.075,89
Fond za zaštitu okoliša FBiH	680.264,57
UKUPNO:	162.621.499,07

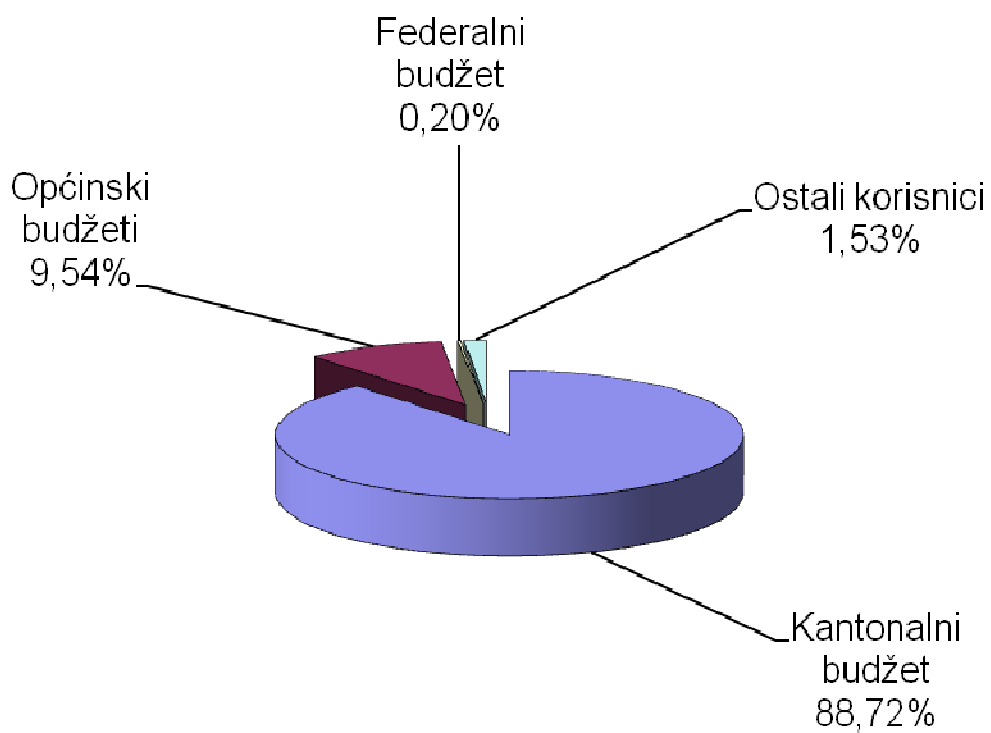

**GRAFIČKI PRIKAZ STRUKTURE NAPLATE PO GRUPAMA PRIHODA
TUZLANSKOG KANTONA I – VI 2015. GODINE**

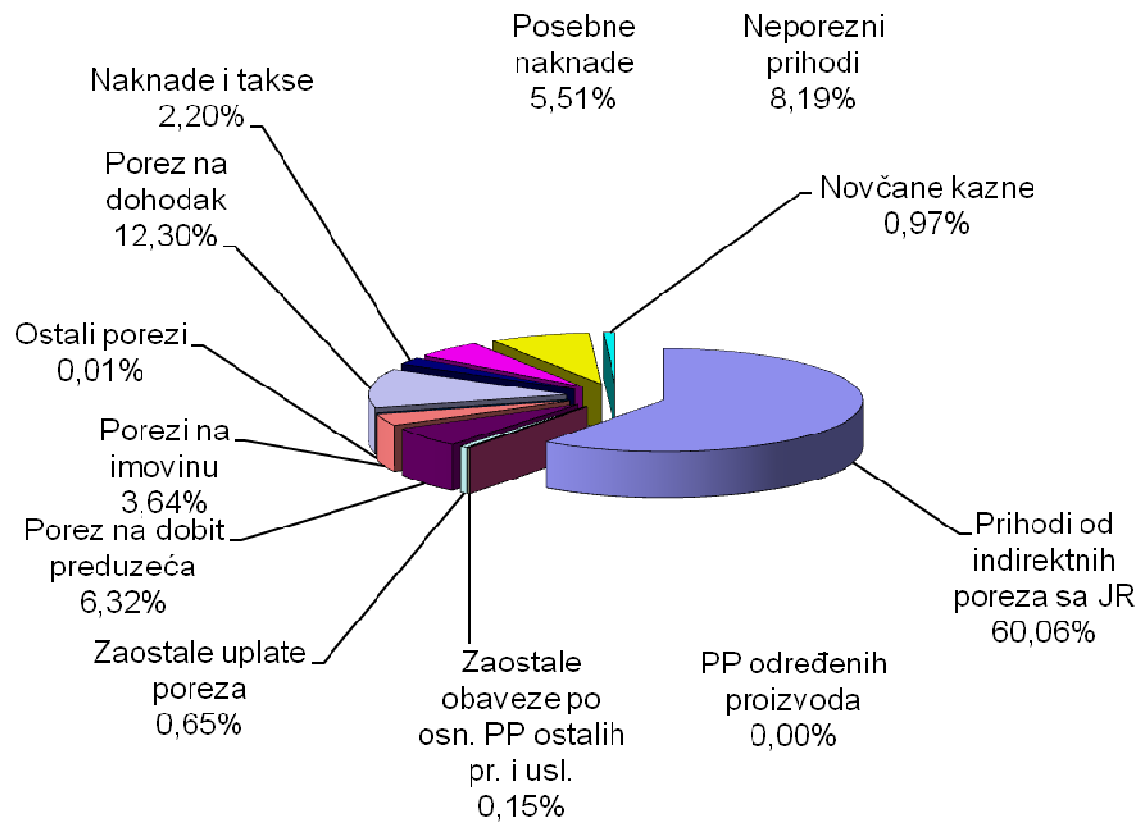

b ukupno raspoređeni javni prihodi Budžetu Tuzlanskog kantona

Parlamentarna Skupština Bosne i Hercegovine je na sjednici održanoj 29.12.2004. godine usvojila Zakon o porezu na promet proizvoda i usluga «Sl.glasnik BiH» broj: 62/04, čime je između ostalog utvrđeno da se porez na promet akciznih proizvoda određeni proizvodi uplaćuju na Jedinstveni račun Uprave za indirektno oporezivanje. Uprava za indirektno oporezivanje je organizacija uspostavljena na osnovu Zakona o sistemu indirektnog oporezivanja u BiH «Sl.glasnik BiH» broj: 44/03, 52/04, 32/07, 34/07, 4/08, 50/08, 49/09 i 32/13, koja je jedina odgovorna za naplatu i raspodjelu indirektnih poreza na teritoriji Bosne i Hercegovine.

Na osnovu člana 9. Zakona o uplatama na Jedinstveni račun i raspodjeli prihoda «Sl.glasnik BiH» broj: 55/04, 34/07 i 49/09 prihod koji je na raspolaganju entitetima i Distriktu Brčko je raspoloživi iznos po odbitku iznosa za finansiranje institucija BiH. Udjeli entiteta i Distrikta u preostalom iznosu izračunavaju se kao preostali iznos pomnožen sa određenim koeficijentom.

Posmatrajući Zakon o pripadnosti javnih prihoda u Federaciji BiH definisana je pripadnost javnih prihoda Kantona, kako slijedi:

- a) udio prihoda sa Jedinstvenog računa indirektni porezi,
- b) 100% od poreza na dobit kojeg su uplatila sva preduzeća koja nisu navedena u članu 4. stav 1. tačka b Zakona o pripadnosti javnih prihoda u Federaciji BiH,
- c) 63% od poreza na dohodak uplaćenog u svakom kantonu za Tuzlanski kanton, a 37% općinama osim općina Kladanj, Sapna i Teočak, Doboj Istok i Čelić kojim se ustupa 80% poreza,
- d) naknade i takse u skladu sa propisima kantona,
- e) novčane i druge kazne u skladu sa kantonalnim propisima,
- f) prihodi od prirodnih dobara u vlasništvu kantona,
- g) prihodi od korišćenja ili prodaje kantonalne imovine,
- h) donacije i namjenske dotacije,
- i) drugi prihodi predviđeni zakonom i drugim propisima Federacije i kantona.

UPOREDNI PREGLED STRUKTURE PRIHODA BUDŽETA TUZLANSKOG KANTONA ZA I-VI 2014. I I-VI 2015. GODINE

	GRUPA PRIHODA	2014.	2015.	%
1.	717121-Prihodi od indirektnih poreza	85.275.147,36	97.675.464,04	114,54
2.	PP određenih proizvoda	2.159,69	7.067,35	327,24
3.	Zaost. obaveze po osn. PP ostalih pr. i usl.	157.376,52	208.846,94	132,71
4.	Zaostale uplate poreza	836.478,13	708.518,92	84,70
5.	Porez na dobit preduzeća	7.517.889,96	10.284.307,78	136,80
6.	Porezi na imovinu	0,00	0,00	0,00
7.	Ostali porezi	7.986,46	5.440,18	68,12
8.	Porez na dohodak	11.787.918,31	12.186.063,03	103,38
9.	Naknade i takse-kant.budžet	3.381.445,52	3.421.051,09	101,17
10.	F.naknada za uvj.o zdr.stanju živ.	1.450,00	315,20	21,74
11.	F.naknada za izvrš.vet.zdravstv.preglede	10.148,94	9.119,15	89,85
12.	Posebne naknade	4.594.989,77	4.890.757,78	106,44
13.	Neporezni prihodi	14.608.075,43	13.314.445,81	91,14
14.	Novčane kazne po kantonalnim propisima	1.827.218,81	1.571.950,98	86,03
	UKUPNO:	130.008.284,90	144.283.348,25	110,98

Ukupno ostvareni javni prihodi koji pripadaju budžetu Tuzlanskog kantona u prvih šest mjeseci 2015.godine iznose 144.283.348,25 KM, te analizirajući iste možemo konstatovati da na ukupnom nivou imaju tendenciju rasta u odnosu na isti period 2014.godine za 10,98%. Sagledavajući ostvarenje ukupnih prihoda koji pripadaju Tuzlanskom kantonu po mjesečnoj dinamici 2015. godine u odnosu na isti period 2014. godine, rast ukupnih prihoda vidljiv je iz slijedeće tabele i grafikona.

MJESEC	2014.	2015.	INDEKS
Januar	23.783.393,26	23.211.419,02	97,60
Februar	23.621.525,70	23.465.600,46	99,34
Mart	19.947.738,09	24.569.079,13	123,17
April	24.693.109,71	25.566.180,80	103,54
Maj	20.749.362,61	23.024.161,74	110,96
Juni	17.213.155,53	24.446.907,10	142,02
UKUPNO:	130.008.284,90	144.283.348,25	110,98

Prihodi po analitici imaju slijedeća kretanja:

- Prihodi od indirektnih poreza u periodu: 01.01.-30.06.2015. godine ostvareni su u ukupnom iznosu od 97.675.464,04 KM i u odnosu na ostvarene prihode u istom period prethodne godine veći su za 12.400.316,68 KM ili 14,54%. Iz slijedeće tabele i grafikona vidljiv je rast ovih prihoda po mjesečnoj dinamici u 2015.godini u odnosu na isti period 2014. godine.

MJESEC	2014.	2015.	%
Januar	15.699.479,09	14.979.777,57	95,42
Februar	17.016.593,58	16.931.480,29	99,50
Mart	11.484.097,82	15.010.777,12	130,71
April	15.400.147,65	17.128.382,12	111,22
Maj	15.053.859,85	16.320.694,19	108,42
Juni	10.620.969,37	17.304.352,75	162,93
UKUPNO:	85.275.147,36	97.675.464,04	114,54

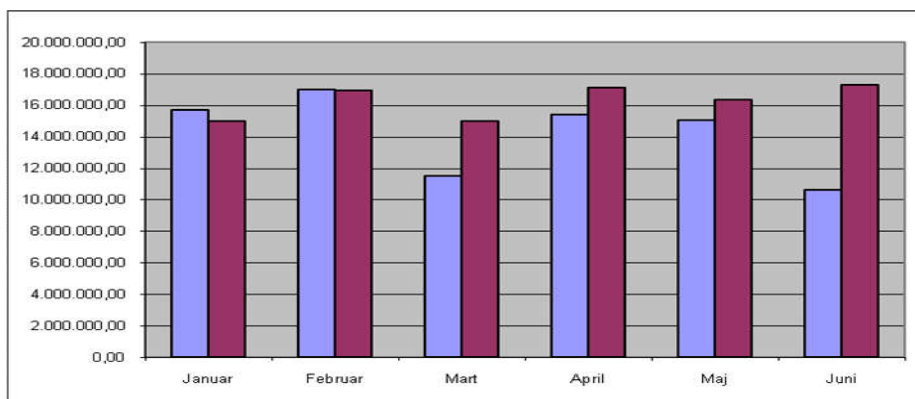

- Porez na dohodak kao kategorija javnog prihoda uvedena 2009. godine i zamjenila je dotadašnji porez na plaću, na dobit od privredne i profesionalne djelatnosti, na dobit od poljoprivredne djelatnosti, na osnovu autorskih prava, патената i tehničkih unapređenja, na ukupan prihod fizičkih lica, prihod od imovinskih prava i na dobitke od igara na sreću. Obaveze po osnovu zaostalih uplata poreza, koje uključuju reprogramirane obaveze, utvrđene obaveze u postupku prinudne naplate i obaveze utvrđene u inspekcijskoj kontroli pravnih lica, a odnose se na period do 31.12.2008. godine, raspoređuju se u skladu sa dosadašnjim propisima.

Uplaćeni porez na dohodak zajedno sa zaostalim uplatama poreza na plaće u prvih šest mjeseci 2015. godini iznosi 12.894.286,25 KM, te je u odnosu na isti period 2014. godine ostvarenje veće za 2,15%.

- Porez na dobit preduzeća ostvaren je u periodu 01.01.-30.06.2015. godini u ukupnom iznosu od 10.284.307,78 KM, što je u odnosu na isti period prethodne godine više za 36,80%.

- Neporeski prihodi predstavljaju drugu najznačajniju grupu prihoda Budžeta Tuzlanskog kantona pored prihoda od poreza i u posmatranom periodu tekuće godine ostvareni su u ukupnom iznosu od 13.722.987,99 KM ili za 21,07% su veći u odnosu na ostvarene u istom periodu prethodne godine podatak iz tabelarnog "Pregleda planiranih i ostvarenih prihoda i primitaka budžeta TK za period 01.01.-30.06.2015. godine".

Prihodi ostvareni od obavljanja osnovne i ostale djelatnosti budžetskih korisnika vlastiti prihodi, namjenski prihodi i primljeni grantovi i donacije, kao dio neporeskih prihoda, prikupljeni su u ukupnom iznosu od 17.405.421,23 KM. Napominjemo da se u 2015. godini, u skladu sa članom 51. Pravilnika o knjigovodstvu budžeta Tuzlanskog kantona, vlastiti prihodi i namjenska sredstva evidentiraju na prihodima samo u dijelu u kojem su i utrošeni, dok se neutrošena sredstva evidentiraju na razgraničenim prihodima.

U prilogu poglavlja I - Prihodi i primici, dat je tabelarni Pregled prikupljenih vlastitih i namjenskih prihoda Tuzlanskog kantona za period 01.01.-30.06.2015. godine.

PREGLED PRIKUPLJENIH VLASTITIH, NAMJENSKIH PRIHODA I TEKUĆIH TRANSFERA TUZLANSKOG KANTONA

ŠIFRA	NAZIV	IZNOS
722631	Vlastiti prihodi budžetskih korisnika	7.131.109,04
	1 VLASTITI PRIHODI	7.131.109,04
	2 POSEBNE NAKNADE -ŠUMSKE DO 06.04.	
722471	Naknada za opće korisne funkcije šuma utvrđena kantonalnim propisima	836.318,14
722472	Naknada za obavljanje stručnih poslova u privatnim šumama utv.kant.prop	10.751,63
722473	Naknada za izdvajanje iz šumsko-privrednog područja utv.kant.prop.	0,00
722474	Naknada za korištenje državnih šuma utvrđena kantonalnim propisima	48.193,82
722475	Naknada u postupku promjene namjene šumskog zem.krčenje šuma po	819,84
722476	Naknada po osnovu prava služnosti drž.š.zemlj. utvrđena kant.propisima	14,98
722477	Naknada po osnovu zakupa državnog šumskog zemljišta utv.kant.prop.	14.286,51
722479	Ostali prihodi za korištenje, zaštitu i unapređenje šuma utv.kant.prop.	1.392,30
	ukupno nak.za kor.,zašt.i unapr.šuma utvrđene kant.propisima	911.777,22
722541	Naknada za korištenje opšte korisnih funkcija šuma	6.001,93
722542	Sredstva za proširenu biološku reprodukciju šuma	0,00

722543	Naknada za krčenje šuma	0,00
722544	Naknada za ograničenje korištenja šuma	0,00
722545	Sredstva za jedostavnu biološku reprodukciju šuma	0,00
722546	Sredstva na promet šuma	0,00
	ukupno zaostale obaveze za naknade za šume:	6.001,93
	UKUPNO:	917.779,15
	3 NAKNADE I TAKSE DO 07.04.	
721121	Prihodi od iznajmljivanja zemljišta	57.071,48
722424	Naknada za tehnički pregled vozila koja pripada kantonu	15.144,99
722515	Naknada za korištenje podataka izmjere katastarsa	36.270,60
722516	Naknada za vršenje usluga iz oblasti premjera i katastra	1.695,00
722511	Fed.nakn. za uvjerenje o veterinar.-zdravstvenom stanju životinja iz uvoza	146,40
722514	Fed.nakn. za izvršene vet.-zdr. preglede i kontrolu u zemlji	5.104,76
	UKUPNO:	115.433,23
A	UKUPNO 1+2+3 transakcijski račun	8.164.321,42

	4 KONCESIJE podračun JR	
721112	Prihodi od davanja prava na eksploataciju prirodnih resursa	1.547.094,48
	5 GRANTOVI I DONACIJE podračun JR	
722751	Primljene namjenske donacije neplanirane u budžetu	288.861,95
731111	Primljeni tekući transferi od inostranih vlada	0,00
731121	Primljeni tekući transferi od međunarodnih organizacija	35.061,50
732111	Primljeni tekući transferi od Države	2.000,00
732112	Primljeni tekući transferi od Federacije	2.029.426,53
732114	Primljeni tekući transferi od kantona	0,00
732115	Primljeni tekući transferi od gradova	0,00
732116	Primljeni tekući transferi od općina	44.541,96
732131	Transfer od Federalnog Zavoda za zapošljavanje	247.603,42
733111	Donacije od fizičkih lica	10,00
733112	Donacije od pravnih lica	94.567,34
733116	Donacije od domaćih fiz. i pravnih lica za otkl.poslj.prir.nesreće i obnovu	74.190,15
733121	Donacije od stranih fizičkih lica	5.867,49
733122	Donacije od stranih pravnih lica	0,00
733126	Donacije od inostranih fiz. i pravnih lica za otkl.poslj.prir.nesreće i obnovu	0,00
	UKUPNO:	2.822.130,34
	6 DONACIJE ZA POTICAJ ZA ZAPOS LJAVANJE podračun JR	
733115	Donacije od fizičkih i pravnih lica za poticaj za zapošljavanje	1.642,09
733125	Donacije od inostranih fizičkih i pravnih lica za poticaj za zapošljavanje	0,00
	UKUPNO:	1.642,09
	7 POSEBNE NAKNADE ZA ZAŠTITU OD PRIRODNIH NESREĆA podračun JR	
719114	Poseban porez na plaću za zaštitu od prirodnih i drugih nesreća	3.766,45
719115	Pos.porez za zaštitu od prir.i dr.nesr.po ugov.o dj.i privr.i povr.posl.	190,49
722581	Pos.nakn.za zaštitu od prirodnih i dr.nesreća gdje je osn.zbirni iznos neto plaća	366.070,43
722582	Pos.nakn.za zašt.od prir.i dr.nesr.gdje je osn.zbirni iznos nto primitaka po osn sd	20.371,68
	UKUPNO:	390.399,05
	8 ESCROW podračun JR	
721613	Prihodi od privatizacije preduzeća ESCROW račun	353.329,12
	9 POSEBNE NAKNADE ZA ZAŠTITU OD POŽARA I VATR. podračun JR	
722583	Naknada za vatrogasne jedinice iz premije osig. imovine od požara i prir. sila	4.300,69
722584	Naknada iz funkc. premije osig. od autoodgovornosti za vatrog. jedinice	9.645,97

722585	Naknada za zaj.prof.vatr.jedinice iz premije osig. imovine od požara i prir.sila	3.124,81
722586	Naknada za zaj. prof. vatr. jedinice iz funk.premije osiguranja motornih vozila	806,61
	UKUPNO:	17.878,08
	10 NAKNADE ZA KORIŠTENJE, ZAŠTITU I UNAPR. ŠUMA podračun JR	
722451	Naknada za opće korisne funkcije šuma	14.171,90
722452	Naknada za obavljanje stručnih poslova u privatnim šumama	0,00
722453	Naknada za izdvajanje iz šumsko-privrednog područja	0,00
722454	Naknada za korištenje državnih šuma	0,00
722455	Naknada u postupku promjene namjene šumskog zemljišta krčenje šuma	2.776,00
722459	Ostali prihodi za korištenje, zaštitu i unapređenje šuma	0,00
	UKUPNO:	16.947,90
	11 POSEBNE NAKNADE - VODNE NAKNADE podračun JR	
721225	Prihodi od zakupa javnog vodnog dobra na površ.vodama I kategorije	0,00
721226	Prihodi od zakupa javnog vodnog dobra na površ.vodama II kategorije	1.057,00
722521	Pos.vod.nakn.za zašt.voda za transp.sr.koja za pogon kor.naftu ili n.der.	530.357,05
722522	Pos.vod.nakn.za zašt.vodaisp.otp.v.,uzgoj ribe,up.vj.đubr.i hem.za.zašt.b.	664.149,87
722523	Pos.vod.nakn.za korišt.površ.i podz.voda za javnu vodoopskrbu	55.509,97
722524	Pos.vod.nakn.za korišt.površ.i podz.voda za flaš.vode i min.v.uzgoj ribe u ribnj.	920,23
722525	Pos.vod.nakn.za korišt.površ.i podz.voda za ind.proc. uklj. i termoelektrane	227.689,77
722526	Pos.vod.nakn.za korišt.vode za proizv.elekt.energije u hidroelektranama	866,51
722527	Pos.vod.nakn.za vađenje materijala iz vodotoka	0,00
722528	Pos.vod.nakn.za zaštitu od poplava	651,64
722529	Opća vodna naknada	560.646,01
777776	Uplate zaostalih obaveza na osnovu posebnih vodnih naknada	11,00
	UKUPNO:	2.041.859,05
	12 PRIHODI OD NAUČNO-ISTRAŽIVAČKOG RADA podračun JR	
722614	Prihodi od naučno-istraživačkog rada	201.817,54
	13 POSEBNE NAKNADE - ZA OKOLIŠ podračun JR	
722551	Naknada zagađivača okoliša pravnih lica lica	61.838,87
722552	Naknada zagađivača okoliša fizičkih lica	293,31
722553	Naknada korisnika okoliša pravnih lica	0,00
722554	Naknada korisnika okoliša fizičkih lica	0,00
722555	Pos.nakn.za okoliš koje pl.pravna lica pri svakoj registraciji mot.vozila	370.643,52
722556	Pos.nakn.za okoliš koje pl.fizička lica pri svakoj registraciji mot.vozila	615.909,82
	UKUPNO:	1.048.685,52
	14 NAKNADE ZA KOR.POLJ.ZEMLJ. U NEPOLJ. SVRHE podračun JR	
722422	Naknade za korištenje poljoprivrednog zemljišta u nepoljoprivr. svrhe	251.510,09
	15 ŠUMSKE NAKNADE PO FED. I KANT. ZAKONU OD 07.04. podračun	
722471	Naknada za opće korisne funkcije šuma utvrđena kantonalnim propisima	352.197,95
722472	Naknada za obavljanje stručnih poslova u privatnim šumama utv.kant.prop	14.229,41
722473	Naknada za izdvajanje iz šumsko-privrednog područja utv.kant.prop.	0,00
722474	Naknada za korištenje državnih šuma utvrđena kantonalnim propisima	93.025,53
722475	Naknada u postupku promjene namjene šumskog zem.krčenje šuma po	0,00
722476	Naknada po osnovu prava služnosti drž.š.zemlj. utvrđena kant.propisima	5,18
722477	Naknada po osnovu zakupa državnog šumskog zemljišta utv.kant.prop.	98,00
722479	Ostali prihodi za korištenje, zaštitu i unapređenje šuma utv.kant.prop.	961,12
	ukupno nak.za kor.,zašt.i unapr.šuma utvrđene kant.propisima	460.517,19
722541	Naknada za korištenje opšte korisnih funkcija šuma	648,78
722542	Sredstva za proširenu biološku reprodukciju šuma	0,00
722543	Naknada za krčenje šuma	0,00

722544	Naknada za ograničenje korištenja šuma	0,00
722545	Sredstva za jedostavnu biološku reprodukciju šuma	0,00
722546	Sredstva na promet šuma	0,00
	ukupno zaostale obaveze za naknade za šume:	648,78
	UKUPNO:	461.165,97
	16 PRIHODI OD IZNAJMLJ.ZEMLJIŠTA OD 08.04. područun JR	
721121	Prihodi od iznajmljivanja zemljišta	36.251,72
	17 NAKNADA ZA TEHNIČKI PREGLED VOZILA OD 08.04. područun JR	
722424	Naknada za tehnički pregled vozila koji pripada kantonima	16.723,77
	18 NAKNADE IZ OBLASTI PREMJERA I KATASTRA OD 08.04. područun JR	
722515	Naknada za korištenje podataka izmjere katastarsa	28.503,90
722516	Naknada za vršenje usluga iz oblasti premjera i katastra	978,00
	UKUPNO:	29.481,90
	19 NAKNADE ZA IZVRŠ.VETER.ZDRAVSTV.PREGLEDE OD 08.04. područun JR	
722511	Fed.nakn. za uvjerenje o veter.-zdravstvenom stanju životinja iz uvoza	168,80
722514	Fed.nakn. za izvršene vet.-zdr. preglede i kontrolu u zemlji	4.014,39
	UKUPNO:	4.183,19
B	UKUPNO 4+5+6+7+8+9+10+11+12+13+14+15+16+17+18+19 podr. JR	9.241.099,81
1.	UKUPNI PRIHODI KANTONA	144.283.348,25
2.	VLASTITI, NAMJENSKI, PRIMLJENI TRANSFERI I DONACIJE A+B	17.405.421,23
	PRIHODI 1-2	126.877.927,02

Grupisani prihodi i primici po glavnim ekonomskim kategorijama u odnosu na planirane vrijednosti za prvih šest mjeseci 2015. godine i ostvarene u istom period prethodne godine, sagledavaju se iz priložene tabele.

PREGLED PLANIRANIH I OSTVARENH PRIHODA I PRIMITAKA BUDŽETA ZA PERIOD: 01.01.-30.06.2015. GODINE

NAZIV PRIHODA	PLAN 2015.g	OPERAT.PLAN	OSTVARENO	OSTVARENO	%	%	%
		JAN-JUN 15	JAN-JUN 15	JAN-JUN 14	4/2	4/3	4/5
1	2	3	4	5	6	7	8
Indirektni porezi sa JR	230.292.241,78	115.146.120,89	97.682.531,39	85.277.307,05	42,42	84,83	114,55
Porez na dohodak	27.485.379,00	13.742.689,50	12.186.063,03	11.787.918,31	44,34	88,67	103,38
Porez na dobit preduzeća	14.003.165,00	7.001.582,50	10.284.307,78	7.517.889,96	73,44	146,89	136,80
Ostali prihodi od poreza	2.514.080,00	1.257.040,00	918.849,10	997.980,96	36,55	73,10	92,07
Prihodi od poreza ukupno	274.294.865,78	137.147.432,89	121.071.751,30	105.581.096,28	44,14	88,28	114,67
Neporezni prihodi bez vlastitih i namjenskih	14.788.660,36	7.394.330,18	6.087.542,34	5.663.248,58	41,16	82,33	107,49
UKUPNO PORESKI I NEPORESKI PRIHODI	289.083.526,14	144.541.763,07	127.159.293,64	111.244.344,86	43,99	87,97	114,31
Primici od datih pozajmljivanja i od prodaje	2.809.886,86	1.404.943,43	518.531,38	3.555.868,44	18,45	36,91	14,58

stalnih sredstava							
UKUPNO BUDŽETSKI PRIHODI	291.893.413,00	145.946.706,50	127.677.825,02	114.800.213,30	43,74	87,48	111,22
Vlastiti, namjenski prihodi i primici, donacije i grantovi	72.754.277,56	36.377.138,78	10.653.693,53	8.882.468,44	14,64	29,29	119,94
UKUPNO: PRIHODI I PRIMICI	364.647.690,56	182.323.845,28	138.331.518,55	123.682.681,74	37,94	75,87	111,84
Finansiranje: Primici od zaduživanja ino i domaće	20.000.000,00	20.000.000,00	20.000.000,00	14.500.000,00	100,00	100,00	137,93
SVEUKUPNO:	384.647.690,56	202.323.845,28	158.331.518,55	138.182.681,74	41,16	78,26	114,58

U kompleksnom sistemu ubiranja javnih prihoda Tuzlanskog kantona, Budžet Tuzlanskog kantona realizovao je iste u periodu 01.01. - 31.03.2015. godine u visini od 158.331.518,55 KM, što u odnosu na planirane prihode i primitke za isti period procentualno iznosi 78,26 %, a u odnosu na ostvarene prihode i primitke u istom periodu prošle godine veći su za 14,58 %.

U februaru 2015. godine Skupština Tuzlanskog kantona je na prijedlog Vlade TK-a donijela Odluku o dugoročnom kreditnom zaduženju Tuzlanskog kantona u iznosu od 20.000.000,00 KM za finansiranje dijela deficita Kantona nastalog do 31.12.2013. godine. Ministarstvo finansija TK-a je u skladu sa Odlukom zaključilo tri Ugovora o dugoročnom kreditu sa UniCredit Bank dd Sarajevo LOT 1; LOT 2; LOT 4 u ukupnom iznosu od 16.000.000,00 KM i Ugovor o dugoročnom kreditu u iznosu od 4.000.000,00 KM sa Intesa Sanpaolo Banka dd BiH Sarajevo LOT 3. Ukupni primici od zaduživanja u izvještajnom periodu 2015. godine iznose 20.000.000,00 KM, a novčana sredstva iz kreditnog zaduženja su korištena za plaćanje obaveza nastalih do 31.12.2013. godine, odnosno u skladu sa donesenom Odlukom o zaduženju finansiran je i pokriven dio akumuliranog deficita budžeta Tuzlanskog kantona sa 31.12.2013. godine.

Prihodi od poreza sa dijelom neporeznih prihoda bez vlastitih i namjenskih prihoda i otplatama domaćih pozajmljivanja u iznosu od 127.677.825,02 KM, čine budžetska sredstva i u odnosu na planirane vrijednosti za prvih šest mjeseci manji su za 18.268.881,50 KM ili 12,52 %, a u odnosu na ostvarene prihode istog perioda prošle godine veći su za 12.877.611,70 KM ili 11,22 %.

Vlastiti i namjenski prihodi i primici, donacije i grantovi realizovani su u iznosu od 10.653.693,53 KM, te u odnosu na operativni plan istih ostvarenje procentualno iznosi 29,29 %, a u odnosu na ostvarene vlastite i namjenske prihode i primitke, donacije i grantove u istom periodu prošle godine veći su za 19,94 %. Ova sredstva su prihodi budžetskih korisnika, koji se u skladu sa članom 51. Pravilnika o knjigovodstvu budžeta Tuzlanskog kantona evidentiraju na prihodima samo u dijelu u kojem su i utrošeni, dok se neutrošena sredstva evidentiraju na razgraničenim prihodima.

Članom 8. Uredbe o vrsti vlastitih prihoda i načina i rokova raspodjele "Službene novine TK" broj: 17/13 od 11.12.2013.godine koju je donijela Vlada Tuzlanskog kantona regulisano je da se vlastiti prihodi Korisnika budžeta mogu koristiti do kraja fiskalne godine, a neutrošeni dio prihoda postaje javni prihod, osim za Korisnike budžeta iz člana 7. Stav 2. Uredbe koji vlastita sredstva koriste u punom iznosu. Izuzetno Korisnici budžeta iz oblasti obrazovanja vlastite prihode mogu koristiti do 31. oktobar naredne fiskalne godine i Ministarstvo unutrašnjih poslova do 30. juna naredne fiskalne godine, kada neutrošeni dio vlastitih prihoda postaje javni prihod.

U okviru poglavlja I Prihodi i primici nalazi se **Pregled planiranih i ostvareni prihoda i primitaka budžeta Tuzlanskog kantona za period: 01.01.-30.06.2015. godine** iz koga se vidi ostvarenje prihoda i primitaka po analitici.

PREGLED PLANIRANIH I OSTVARENIH PRIHODA I PRIMITAKA BUDŽETA TUZLANSKOG KANTONA ZA PERIOD: 01.01.-30.06.2015. GODINE

EKON.	OPIS	BUDŽET	OSTVARENJE	OSTVARENJE	INDEX	INDEX
KOD		2015.G	JAN-JUN 15	JAN-JUN 14	2/1	2/3
		-1-	-2-	-3-	-4-	-5-
	PRIHODI. PRIMICI I FINANSIRANJA	384.647.690,56	158.331.518,55	138.182.681,74	41,16	114,58
710000	PRIHODI OD POREZA	274.444.865,78	121.064.683,95	105.578.936,59	44,11	114,67
711000	Porezi na dobit pojedinaca i poduzeća	14.003.165,00	10.284.307,78	7.517.889,96	73,44	136,8
711200	Porez na dobit poduzeća	14.003.165,00	10.284.307,78	7.517.889,96	73,44	136,8
711210	Porezi na dobit	0,00	10.284.307,78	7.517.889,96	#	136,8
711211	Porez na dobit	0,00	9.789.858,09	7.115.659,29	#	137,58
711212	Porez po odbitku	0,00	494.449,69	402.230,67	#	122,93
713000	Porezi na plaće i radnu snagu	2.027.300,00	708.223,22	834.890,31	34,93	84,83
713100	Porezi na plaće zaostale uplate poreza	2.027.300,00	708.223,22	834.890,31	34,93	84,83
713110	Porezi na plaće zaostale uplate poreza	0,00	708.223,22	834.890,31	#	84,83
713111	Porez na plaću i druga osobna primanja zaostale uplate poreza	0,00	505.232,27	734.674,19	#	68,77
713113	Porez na dodatna primanja zaostale uplate	0,00	202.990,95	100.216,12	#	202,55
715000	Domaći porezi na dobra i usluge zaostali porezi....	481.330,00	209.142,64	158.964,34	43,45	131,57
715100	Porezi na prodaju dobara i usluga. ukupni promet ili dodanu vrijed.	435.547,00	164.524,04	146.447,01	37,77	112,34
715130	Porez na promet proizvoda po tarifnim brojevima	0,00	92.129,80	26.998,97	#	341,23
715131	Porez na promet proizvoda iz tbr 1. 20%	0,00	9.100,93	12.443,57	#	73,14
715132	Porez na promet proizvoda iz tarifnog br: 2. 10%	0,00	5.460,46	4.171,46	#	130,9
715137	Kaznena kamata	0,00	77.568,41	10.383,94	#	747
715140	Porez na promet usluga zaostale obaveze	0,00	72.394,24	119.448,04	#	60,61
715141	Porez na promet usluga. osim usluga u građev	0,00	72.394,24	119.448,04	#	60,61
715200	Porez na promet posebnih usluga	340,00	295,70	1.587,82	86,97	18,62
715210	Porez na promet posebnih usluga	0,00	295,70	1.587,82	#	18,62
715211	Porez na dobitke od igara na sreću	0,00	295,70	1.587,82	#	18,62
715900	Ostali porezi na promet proizvoda i usluga zaostale obaveze	45.443,00	44.322,90	10.929,51	97,54	405,53
715910	Ostali porezi na promet proizvoda i usluga	0,00	44.322,90	10.929,51	#	405,53
715913	Porez na prom. energenata po nižoj stopi iz člana 12.	0,00	408,10	39,90	#	1.022,81
715914	Porez na promet osn.pr.poljop.ribar.	0,00	1.799,24	1.971,19	#	91,28
715915	Porez na prom.osn.proiz.za gradjevin.	0,00	42.115,56	8.918,42	#	472,23
716000	Porez na dohodak	27.485.379,00	12.186.063,03	11.787.918,31	44,34	103,38
716100	Poreza na dohodak	27.485.379,00	12.186.063,03	11.787.918,31	44,34	103,38
716110	Poreza na dohodak	0,00	12.186.063,03	11.787.918,31	#	103,38
716111	Porez na doh. fizič. lica od nesamostalne djelatnosti	0,00	9.832.259,71	9.690.165,06	#	101,47
716112	Porez na doh. fizič. lica od samostalne djelatnosti	0,00	361.162,86	364.789,50	#	99,01
716113	Porez na doh. fizič. lica od imovine i imov.prava	0,00	71.786,34	69.447,93	#	103,37

716114	Porez na doh. fizič. lica od ulaganja kapitala	0,00	2.386,41	2.634,36	#	90,59
716115	Porez na doh. fizič. lica na dobitke od nagrada i igara na sreću	0,00	173.457,30	81.183,19	#	213,66
716116	Porez na doh. fizič. lica od drugih samost. djelatnosti	0,00	1.045.758,91	1.009.555,81	#	103,59
716117	Prih. od poreza na dohodak po končnom obračunu	0,00	699.251,50	570.142,46	#	122,65
717000	Prihodi od indirektnih poreza	230.292.241,78	97.675.464,04	85.275.147,36	42,41	114,54
717100	Prihodi od indirektnih poreza	230.292.241,78	97.675.464,04	85.275.147,36	42,41	114,54
717121	Prih. od indirektnih pore. koji pripadaju kantonu	0,00	97.675.464,04	85.275.147,36	#	114,54
719000	Ostali porezi	155.450,00	1.483,24	4.126,31	0,95	35,95
719100	Ostali porezi	155.450,00	1.483,24	4.126,31	0,95	35,95
719111	Ostali porezi	0,00	50,17	119,48	#	41,99
719116	Porez na potrošnju u ugostitelj.- pravnih lica	0,00	177,94	1.801,13	#	9,88
719117	Porez na potrošnju u ugostitelj.- fizičkih lica	0,00	1.255,13	2.205,70	#	56,9
720000	NEPOREZNI PRIHODI	74.156.944,16	13.722.987,99	11.334.686,68	18,51	121,07
721000	Prihodi od poduzetničkih aktivnosti i imovine i prihodi od pozitivnih kursnih razlika	1.951.915,46	69.720,38	48.190,58	3,57	144,68
721100	Prihodi od nefinan. javnih poduzeća i financ. institucija	1.751.591,00	68.245,68	42.535,32	3,9	160,44
721110	Prihodi od financijske i nematerijalne imovine	0,00	67.173,88	41.818,92	#	160,63
721111	Prihodi od divid.i udjela u profitu javn. preduzećima i financijskim institucijama	0,00	380,00	0,00	#	#
721112	Prihodi od davanja prava na eksploataciju prirodnih resursa. patenata i autorskih prava	0,00	23.019,38	3.239,48	#	710,59
721119	Ostali prihodi od financijske i nematerijalne imovine	0,00	43.774,50	38.579,44	#	113,47
721120	Prihodi od iznajmljivanja	0,00	1.071,80	716,40	#	149,61
721122	Prihodi od iznajmlj. poslovnih prostora i ostale mat. imovine	0,00	876,80	406,40	#	215,75
721123	Prihodi od iznajmljivanja vozila	0,00	195,00	310,00	#	62,9
721200	Ostali prihodi od imovine	9.456,00	1.374,70	3.370,00	14,54	40,79
721210	Ostali prihodi od financijske i nematerijalne imovine	0,00	215,00	30,00	#	716,67
721211	Prihodi od kamate za depozite u banci	0,00	215,00	30,00	#	716,67
721230	Ostali prihodi od imovine	0,00	1.159,70	3.340,00	#	34,72
721232	Prihodi ostvareni prodajom stanova	0,00	1.128,00	940,00	#	120
721239	Ostali prihodi od imovine	0,00	31,70	2.400,00	#	1,32
721300	Kamate i dividende primljene od pozajmica i učešća u kapitalu	190.868,46	100,00	2.260,70	0,05	4,42
721310	Kamate primljene od pozajmica od drugih nivoa vlade	0,00	100,00	90,00	#	111,11
721311	Kamate primljene od pozajmica Državi	0,00	0,00	10,00	#	0
721312	Kamate primljene od pozajmica Federaciji	0,00	100,00	80,00	#	125
721320	Kamate od pozajmica pojedincima i neprofitnim organizacijama	0,00	0,00	2.170,70	#	0
721321	Kamate primljene od pozajmica pojedincima	0,00	0,00	2.170,70	#	0
721400	Naknade primljene od pozajmica i učešća u kapitalu	0,00	0,00	0,00	#	#
721500	Prihodi od pozitivnih kursnih razlika	0,00	0,00	24,56	#	0
721511	Prihodi od pozitivnih kursnih razlika	0,00	0,00	24,56	#	0
722000	Naknade i takse i prihodi od pružanja javnih usluga	68.306.377,70	12.081.316,63	9.459.277,29	17,69	127,72

722100	Administrativne takse	1.401.124,00	718.979,89	651.726,88	51,31	110,32
722120	Kantonalne takse	0,00	718.979,89	651.726,88	#	110,32
722121	Kantonalne administrativne takse	0,00	718.979,89	651.726,88	#	110,32
722200	Sudske takse	5.003.048,00	2.318.980,02	2.300.453,20	46,35	100,81
722220	Kantonalne sudske naknade	0,00	2.318.980,02	2.300.453,20	#	100,81
722221	Kantonalne sudske takse	0,00	2.318.980,02	2.300.453,20	#	100,81
722300	Komunalne naknade i takse	415,00	53,00	392,64	12,77	13,5
722310	Kantonalne komunalne naknade i takse	0,00	53,00	392,64	#	13,5
722311	Kantonalne komunalne takse	0,00	53,00	392,64	#	13,5
722400	Ostale budžetske naknade i takse	5.810.137,00	32.196,83	47.448,49	0,55	67,86
722420	Kantonalne naknade	0,00	32.196,83	47.448,49	#	67,86
722421	Kantonalne naknade	0,00	27.583,00	44.390,17	#	62,14
722422	Naknada za korištenje polj.zemlj.u nepoljopriv.svrhe	0,00	0,00	0,00	#	#
722429	Ostale kantonalne naknade	0,00	4.613,83	3.058,32	#	150,86
722500	Posebne naknade i takse	28.644.536,00	780.103,01	1.823.462,45	2,72	42,78
722510	Naknade i takse za vet. - sanirne preglede životinja i biljaka	0,00	0,00	26.159,50	#	0
722511	Fed. taksa za uvjerenje o zdravstv. stanju životinja	0,00	0,00	1.450,00	#	0
722514	Federal.naknade za izvršene veterinarsko-sanitarne preglede u zemlji	0,00	0,00	24.709,50	#	0
722520	Vodne naknade	0,00	157.533,44	141.426,86	#	111,39
722523	Pos.vod. naknada za korištenje voda za javnu vodoopskrbu	0,00	157.533,44	0,00	#	#
722525	Posebna vodne nakn.za koriš.voda za industrijske namjene	0,00	0,00	141.426,86	#	0
722550	Naknade za zaštitu okoline	0,00	605.630,48	988.376,09	#	61,28
722551	Naknada zagađivača okoliša pravnih lica	0,00	410.782,04	0,00	#	#
722555	Poseb.nak. za okol.za prav. lica pri reg.mot.voz.	0,00	11.913,61	114.141,54	#	10,44
722556	Poseb. nakn.za okoli. za fiz.lica pri reg.mot.voz.	0,00	182.934,83	874.234,55	#	20,93
722560	Naknade po posebnim propisima	0,00	15,00	0,00	#	#
722580	Poseb.nakn.za zaštitu od prirodnih i dr.nesreća-osn. neto plaća	0,00	16.924,09	667.500,00	#	2,54
722581	Nakn.za zašt.od prirod.i dr. nesreća-neto plaća	0,00	16.900,46	667.500,00	#	2,53
722583	Nakn.za vatrog.jedin.iz premije osig.imovine od požara i prir.sila	0,00	23,63	0,00	#	#
722600	Prihodi od pružanja javnih usluga Prih.od vlastitih djelatnosti	26.771.414,00	7.245.535,23	4.337.224,85	27,06	167,05
722610	Prihodi od pružanja usluga građanima	0,00	865.812,02	537.847,78	#	160,98
722611	Prihodi od pružanja usluga građanima	0,00	586.779,44	452.213,60	#	129,76
722612	Prihodi od pružanja usluga pravnim licima	0,00	91.380,07	84.854,18	#	107,69
722613	Prihodi od pružanja usluga drugima	0,00	755,50	780,00	#	96,86
722614	Prihodi od naučno-istraživačkog rada	0,00	186.897,01	0,00	#	#
722620	Prihodi od pružanja usl. drugim nivoima vlasti	0,00	332,00	196,00	#	169,39
722621	Prihodi od pružanja usl. drugim nivoima vlasti	0,00	332,00	166,00	#	200
722623	Prih. pružanje usluga dr.niv.vlasti-refund.za štampu	0,00	0,00	30,00	#	0
722630	Vlastiti prihodi	0,00	6.379.391,21	3.799.181,07	#	167,91

722631	Vlastiti prihodi budžetskih korisnika	0,00	6.379.033,21	3.796.012,57	#	168,05
722632	Prihodi od mjenica	0,00	358,00	2.818,50	#	12,7
722633	Prihod od prodatih taksenih marki	0,00	0,00	300,00	#	0
722634	Prihodi od prodaje mjeničnih blanketa	0,00	0,00	50,00	#	0
722700	Neplanirane uplate - prihodi	675.703,70	985.468,65	298.568,78	145,84	330,06
722710	Povrati iz ranijih god.	0,00	427.440,79	24.650,97	#	1.733,97
722711	Povrat invalidnina iz ranijih god.	0,00	697,85	1.895,22	#	36,82
722712	Povrat pogrešno isplaćenih plaća	0,00	4.233,65	261,68	#	1.617,87
722713	Povrat duplo plaćenih obaveza	0,00	4.366,94	0,00	#	#
722714	Povrat premija u primarnoj poljoprivrednoj proizv.	0,00	22.999,64	0,00	#	#
722715	Povrat naknada troškova zaposlenih	0,00	972,90	3.660,91	#	26,58
722719	Ostali povrati	0,00	394.169,81	18.833,16	#	2.092,96
722720	Uplate za prekoračenje troškova	0,00	5.914,56	4.646,26	#	127,3
722721	Uplata za prekoračenje PTT usluga	0,00	5.914,56	4.646,26	#	127,3
722730	Uplata anuiteta za date kredite i upl. po osn.prinudne naplate	0,00	10.332,30	8.222,56	#	125,66
722732	Prih.od troš.naplate po postupku prinudne naplate	0,00	10.332,30	8.222,56	#	125,66
722740	Naplate premija	0,00	431,51	532,96	#	80,96
722741	Naplata premija osiguranja	0,00	431,51	532,96	#	80,96
722750	Primljene namjenske donacije neplanirane u bu.	0,00	266.408,04	48.723,60	#	546,77
722751	Primlj. namjenske donacije neplanirene u budžetu	0,00	266.408,04	48.723,60	#	546,77
722760	Uplaćene refundacije iz ranijih godina	0,00	226.965,21	205.700,99	#	110,34
722761	Uplaćene refundacije bolovanja iz ranijih godina	0,00	226.965,21	205.700,99	#	110,34
722790	Ostale neplanirane uplate	0,00	47.976,24	6.091,44	#	787,6
722791	Ostale neplanirane uplate	0,00	47.976,24	6.091,44	#	787,6
723000	Novčane kazne neporezne prirode	3.898.651,00	1.571.950,98	1.827.218,81	40,32	86,03
723100	Novčane kazne	3.898.651,00	1.571.950,98	1.827.218,81	40,32	86,03
723120	Po kantonalnim propisima	0,00	1.571.950,98	1.827.218,81	#	86,03
723121	Novčane kazne po kantonalnim propisima	0,00	62.584,10	72.422,00	#	86,42
723122	Ostale kazne	0,00	25.745,55	25.615,73	#	100,51
723123	Novč.kazne za prekrš. koji su u registru i tr.prek.postupka	0,00	1.443.538,84	1.686.514,67	#	85,59
723129	Ostali prihodi	0,00	40.082,49	42.666,41	#	93,94
730000	Tekući transferi transferi i donacije	7.835.876,76	2.664.918,76	2.589.059,98	34,01	102,93
731000	Primljeni tekući transferi od inostranih vlada i međun.organizacija	531.553,00	239.836,20	112.106,68	45,12	213,94
731100	Primljeni tekući transferi od inostranih vlada i međun.organizacija	531.553,00	239.836,20	112.106,68	45,12	213,94
731121	Primljeni tekući transferi od međunarodnih org.	0,00	239.836,20	112.106,68	#	213,94
732000	Primljeni tekući transferi od ostalih nivoa vlasti	6.390.394,76	2.346.542,68	2.317.671,65	36,72	101,25
732100	Primljeni tekući transferi od ostalih nivoa vlasti	6.390.394,76	2.346.542,68	2.317.671,65	36,72	101,25
732110	Primljeni tekući transferi od ostalih nivoa vlasti	0,00	2.098.255,70	2.162.092,44	#	97,05
732111	Primljeni tekući transferi od Države	0,00	2.000,00	0,00	#	#

732112	Primljeni tekući transferi od Federacije	0,00	2.050.514,98	2.079.146,24	#	98,62
732116	Primljeni tekući transferi od općina	0,00	45.740,72	82.946,20	#	55,15
732130	Transferi od vanbudžetskih fondova	0,00	248.286,98	155.579,21	#	159,59
732131	Transferi od Federalnog Zavoda za zapošljavanje	0,00	248.286,98	155.579,21	#	159,59
733000	Donacije	913.929,00	78.539,88	159.281,65	8,59	49,31
733100	Donacije	913.929,00	78.539,88	159.281,65	8,59	49,31
733110	Domaće donacije	0,00	74.744,92	151.265,61	#	49,41
733111	Donacije od fizičkih lica	0,00	5.760,92	3.809,49	#	151,23
733112	Donacije od pravnih lica	0,00	68.984,00	147.456,12	#	46,78
733120	Donacije iz inostranstva	0,00	3.794,96	8.016,04	#	47,34
733121	Donacije od stranih fizičkih lica	0,00	3.794,96	8.016,04	#	47,34
740000	Kapitalni transferi	125.500,00	0,00	0,00	#	#
742000	Kapitalne transferi od ostalih nivoa vlasti	125.500,00	0,00	0,00	#	#
742100	Kapitalne transferi od ostalih nivoa vlasti i fondova	55.500,00	0,00	0,00	#	#
742200	Kapitalni transferi od nevladinih izvora	70.000,00	0,00	0,00	#	#
770000	Prihodi po osnovu zaostalih obaveza	5.514,00	7.067,35	2.159,69	128,17	327,24
777000	Prihodi po osnovu zaostalih obaveza	5.514,00	7.067,35	2.159,69	128,17	327,24
777700	Prihodi po osnovu zaostalih obaveza	5.514,00	7.067,35	2.159,69	128,17	327,24
777778	Prihod od PNP visoko tarifnih proizvoda	0,00	7.067,35	2.159,69	#	327,24
811000	Kapitalni primici	5.114.963,94	2.000,00	0,00	0,04	#
811100	Primici od prodaje stalnih sredstava	5.114.963,94	0,00	0,00	0	#
811900	Ostali kapitalni primici	0,00	2.000,00	0,00	#	#
811910	Ostali kapitalni primici	0,00	2.000,00	0,00	#	#
811919	Ostali kapitalni primici	0,00	2.000,00	0,00	#	#
813000	Primljene otplate datih zajmova i povrata uč. u kapitalu	2.964.025,92	869.860,50	4.177.838,80	29,35	20,82
813200	Primljene otplate od pozajm. pojedincima i neprofitnim organizacijama	1.212.939,06	441.716,18	224.170,27	36,42	197,04
813210	Otplate od pozajmljivanja pojedincima	0,00	441.716,18	224.170,27	#	197,04
813211	Otplate od pozajmljivanja pojedincima	0,00	441.716,18	224.170,27	#	197,04
813300	Primljene otplate od pozajmlj. javnim poduzećima	1.564.836,48	311.047,07	3.330.359,52	19,88	9,34
813310	Otplate od pozajmljivanja javnim poduzećima	0,00	311.047,07	3.330.359,52	#	9,34
813311	Otplate od pozajmljivanja javnim poduzećima	0,00	311.047,07	3.330.359,52	#	9,34
813600	Primljene otplate od ostalih vidova domaćeg pozajmljivanja	186.250,38	117.097,25	623.309,01	62,87	18,79
813610	Primljene otplate od ostalih vidova domaćeg pozajmljivanja	0,00	117.097,25	623.309,01	#	18,79
813612	Otplate od ostalih domaćih pozajmljivanja	0,00	117.097,25	623.309,01	#	18,79
	FINANSIRANJE	20.000.000,00	20.000.000,00	14.500.000,00	100	137,93
814000	Primici od dugoročnog zaduživanja	20.000.000,00	20.000.000,00	14.500.000,00	100	137,93
814300	Primici od domaćeg zaduživanja	20.000.000,00	20.000.000,00	14.500.000,00	100	137,93
814330	Primici od direktnog zaduživanja	0,00	20.000.000,00	14.500.000,00	#	137,93
814331	Primici od domaćih finansijskih institucija	0,00	20.000.000,00	14.500.000,00	#	137,93

II RASHODI I IZDACI

Budžet Tuzlanskog kantona je izvršavan u skladu sa načelom modificiranog događaja, koji se definiše na način da se rashodi priznaju u obračunskom razdoblju u kojem je obaveza za plaćanje nastala, bez obzira da li je izvršeno samo plaćanje.

Budžet Tuzlanskog kantona odobran je putem mjesečnih operativnih planova koje budžetski korisnici, posredstvom nadležnih institucija resornih ministarstava, dostavljaju Ministarstvu finansija na unos. Prihodi ostvareni od obavljanja osnovne i ostale djelatnosti budžetskih korisnika uplaćivani su na depozitni račun Tuzlanskog kantona, te su korisnicima stavljeni na raspolaganje u skladu sa ostvarenim prilivom na račun. Za izvršavanje ovih rashoda i izdataka korisnici su podnosili Vladi Tuzlanskog kantona na usvajanje kriterije za trošenje tih sredstava.

U narednoj tabeli prikazano je konsolidovano izvršenje rashoda i izdataka budžeta Tuzlanskog kantona za period 01.01.-30.06.2015. godine, u kome se ukupan plan rashoda i izdataka ostvario sa 36,09%.

PREGLED KONSOLIDOVANIH planiranih i ostvarenih rashoda, izdataka i finansiranja za I -VI 2015. godine

NAZIV RASHODA, IZDATAKA I FINANSIRANJA	BUDŽET ZA 2015.G	OPERAT.PLAN I - VI 2015.	OSTVARENO I - VI 2015.	OSTVARENO I - VI 2014.	% 4/2	% 4/3	% 4/5
1	2	3	4	5	6	7	8
BRUTO PLATE I DOPR. POSLOD.	187.439.550,00	93.374.479,45	92.987.773,59	92.902.102,91	49,61	99,59	100,09
NAKNADE ZAPOSLENIM	28.342.857,00	14.101.169,77	12.393.090,59	12.220.614,62	43,73	87,89	101,41
MATERIJAL I USLUGE	36.030.325,77	16.487.822,95	12.018.799,01	10.605.968,23	33,36	72,90	113,32
TEKUĆI TRANSFERI	65.452.665,86	14.632.578,60	12.836.312,38	20.531.909,11	19,61	87,72	62,52
KAPITALNI TRANSFERI	16.145.689,00	2.405.790,88	481.058,53	451.881,23	2,98	20,00	106,46
IZDACI ZA KAMATE	2.629.350,00	1.195.280,57	1.096.241,55	311.121,28	41,69	91,71	352,35
IZDACI ZA STALNA SREDSTVA	15.686.351,93	2.659.101,96	873.873,80	525.453,05	5,57	32,86	166,31
DATA POZAJMLJIVANJA	2.800.000,00	0,00	0,00	0,00	0,00	n/m	n/m
OTPLATE DUGOVA	9.520.901,00	4.614.116,17	3.713.143,63	1.744.934,98	39,00	80,47	212,80
TEKUĆA REZERVA	600.000,00	46.465,85	0,00	0,00	0,00	0,00	0,00
UKUPNO:	364.647.690,56	149.516.806,20	136.400.293,08	139.293.985,41	37,41	91,23	97,92

Plan rashoda i izdataka budžeta za 2015. godinu iznosi 364.620.949,86 KM, međutim u ovom Izvještaju podaci se analiziraju u odnosu na planirani iznos od 364.647.690,56 KM.

Razlika uvećanog plana rashoda i izdataka u iznosu od 26.740,70 KM, odnosi se na donacije i grantove koji nisu planirani u Budžetu, a ostvareni su u toku posmatranog perioda i namjenski su usmjereni posebnim odlukama Vlade Tuzlanskog kantona, što je regulisano Zakonom o izvršenju budžeta Tuzlanskog kantona za 2015. godinu.

Analitika neplaniranih grantova i donacija prikazana je u slijedećem tabelarnom prikazu.

NEPLANIRANE DONACIJE I GRANTOVI ZA I-VI 2015. GODINE

Red.br.	BUDŽETSKI KORISNIK	DAVALAC - GRANTA ILI DONACIJE	IZNOS	EKONOMSKI KOD	SVRHA	BROJ I DATUM ODLUKE
1	24030004 - JU Gimnazija "M.Novalić" Gradačac	Ambasada Američkih Država u Sarajevu	4.442,84	<p align="center">NA</p> 613100-Putni troš. 1.424,00 613400-Nabav.mat.i sit.in 248,00 613500-Izd za prev. 800,00 613900-Ugovor. usluge 766,91 821300-Nab. opreme 1.203,93	Realizacija projekta "Human Rights in Our Local Community"	02/1-14-13846/15 04.06.2015.
2	24020051- JU OŠ "Solina" Tuzla	Fond otvoreno društvo BiH Sarajevo	10.297,86	<p align="center">NA</p> 613100-Putni troš. 3.588,16 613500-Izd za prev. 2.400,00 613900-Ugovor. usluge 4.309,70	Realizacija projekta "Briga o starima je obaveza mladih naraštaja"	02/1-14-15431-1/15 29.06.2015.
3	24050002 - JU Muzej Istočne Bosne Tuzla	Federalno ministarstvo obrazovanja i nauke	12.000,00	<p align="center">NA</p> 613700-Izd za tek.odr. 2.600,00 613900-Ugovor. usluge 8.500,00 821300-Nab. opreme 900,00	Realizacija projekta "Rekonstrukcija dijela objekta Muzeja Istočne Bosne u cilju zaštite i prezentacije pokretnog kulturnog nasljeđa"	02/1-14-15431-2/15 14.07.2015.
	UKUPNO:		26.740,70			

UPOREDNI PREGLED IZVRŠENJA RASHODA IZ BUDŽETSKIH I VLASTITIH I NAMJENSKIH SREDSTVA I-VI 2015. I I-VI 2014. GODINE

EKON. KOD	OPIS	UKUPNO IZVRŠENJE	IZV.VLAST.I NAM.SRED.	IZV.BUDŽET SRED.	UKUPNO IZVRŠENJE	IZV.VLAST.I NAM.SRED.	IZV.BUDŽET SRED.	INDEX	INDEX	INDEX
		I-VI 2015.	I-VI 2015.	I-VI 2015.	I-VI 2014.	I-VI 2014.	I-VI 2014.	3/6	4/7	5/8
1	2	3	4	5	6	7	8	9	10	11
	I UKUPNO TEKUĆI IZDACI	117.399.663,19	6.704.616,12	110.695.047,07	115.728.685,76	3.755.497,46	111.973.188,30	101,44	178,53	98,86
611000	Plaće i naknade troškova zaposlenih	95.786.528,44	1.320.287,30	94.466.241,14	95.540.300,70	460.499,02	95.079.801,68	100,26	286,71	99,35
611100	Bruto plaće i naknade	83.393.437,85	1.320.287,30	82.073.150,55	83.319.686,08	459.571,02	82.860.115,06	100,09	287,29	99,05
611200	Naknade troškova zaposlenih	12.393.090,59	0	12.393.090,59	12.220.614,62	928	12.219.686,62	101,41	0	101,42
612000	Doprinosi poslodavca i ostali doprinosi	9.594.335,74	162.232,81	9.432.102,93	9.582.416,83	71.870,76	9.510.546,07	100,12	225,73	99,18
612100	Doprinosi poslodavca	9.594.335,74	162.232,81	9.432.102,93	9.582.416,83	71.870,76	9.510.546,07	100,12	225,73	99,18
613000	Izdaci za materijal. sitan inventar i usluge	12.018.799,01	5.222.096,01	6.796.703,00	10.605.968,23	3.223.127,68	7.382.840,55	113,32	162,02	92,06
613100	Putni troškovi	143.706,57	80.066,12	63.640,45	149.681,40	91.634,16	58.047,24	96,01	87,38	109,64
613200	Izdaci za energiju	2.427.473,40	474.263,98	1.953.209,42	2.595.512,84	484.980,29	2.110.532,55	93,53	97,79	92,55
613300	Izdaci za komunikaciju i komunalne usluge	1.684.013,33	355.496,81	1.328.516,52	1.654.080,82	356.544,76	1.297.536,06	101,81	99,71	102,39
613400	Nabavka materijala i sitnog inventara	449.470,92	182.669,09	266.801,83	1.040.847,21	236.319,02	804.528,19	43,18	77,3	33,16
613500	Izdaci za usluge prijevoza i goriva	425.583,35	187.113,28	238.470,07	473.360,54	154.984,09	318.376,45	89,91	120,73	74,9
613600	Unajmljivanje imovine. opreme i nematerijalne imovine	555.343,21	156.891,98	398.451,23	529.086,84	123.920,70	405.166,14	104,96	126,61	98,34
613700	Izdaci za tekuće održavanje	267.348,64	108.100,06	159.248,58	415.645,62	204.342,70	211.302,92	64,32	52,9	75,37
613800	Izdaci osiguranja. bankovnih usluga i usl.platnog prometa	321.922,44	72.606,67	249.315,77	202.668,94	64.646,00	138.022,94	158,84	112,31	180,63
613900	Ugovorene i druge posebne usluge	5.743.937,15	3.604.888,02	2.139.049,13	3.545.084,02	1.505.755,96	2.039.328,06	162,03	239,41	104,89
	II UKUPNO TEKUĆI TRANSFERI	12.836.312,38	2.270.308,10	10.566.004,28	20.531.909,11	3.622.817,18	16.909.091,93	62,52	62,67	62,49
614000	Tekući transferi i drugi tekući rashodi	12.836.312,38	2.270.308,10	10.566.004,28	20.531.909,11	3.622.817,18	16.909.091,93	62,52	62,67	62,49
614100	Tekući transferi drugim nivoima vlasti	2.227.072,74	18.475,98	2.208.596,76	1.160.729,30	908.519,30	252.210,00	191,87	2,03	875,7
614200	Tekući transferi pojedincima	8.340.990,32	2.012.658,13	6.328.332,19	15.809.473,42	2.020.315,99	13.789.157,43	52,76	99,62	45,89
614300	Tekući transferi neprofitnim organizacijama	724.268,12	18.380,00	705.888,12	972.292,24	96.020,00	876.272,24	74,49	19,14	80,56
614400	Subvencije javnim preduzećima	979.332,99	150.000,00	829.332,99	1.644.431,56	274.649,00	1.369.782,56	59,55	54,62	60,54
614500	Subvencije privatnim preduzećima i poduzetnicima	0	0	0	369.892,63	250.000,00	119.892,63	0	0	0
614800	Drugi tekući rashodi	564.648,21	70.793,99	493.854,22	575.089,96	73.312,89	501.777,07	98,18	96,56	98,42
	III UKUPNO KAPITALNI TRANSFERI	481.058,53	427.377,36	53.681,17	451.881,23	10.000,00	441.881,23	106,46	4.273,77	12,15
615000	Kapitalni transferi	481.058,53	427.377,36	53.681,17	451.881,23	10.000,00	441.881,23	106,46	4.273,77	12,15
615100	Kapitalni transferi drugim nivoima vlasti	481.058,53	427.377,36	53.681,17	211.881,23	0	211.881,23	227,04	#	25,34
615300	Kapitalni transferi neprofitnim organizacijama	0	0	0	230.000,00	0	230.000,00	0	#	0
615400	Kapitalni transferi javnim preduzećima	0	0	0	10.000,00	10.000,00	0	0	0	#
	IV IZDACI ZA OBAVEZE PO KREDITIMA	1.096.241,55	52.887,45	1.043.354,10	311.121,28	28.614,51	282.506,77	352,35	184,83	369,32
616000	Izdaci za kamate	1.096.241,55	52.887,45	1.043.354,10	311.121,28	28.614,51	282.506,77	352,35	184,83	369,32
616200	Izdaci za inostrane kamate	270.367,53	52.887,45	217.480,08	182.962,09	28.614,51	154.347,58	147,77	184,83	140,9
616300	Kamate na domaće pozajmljivanje	825.874,02	0	825.874,02	128.159,19	0	128.159,19	644,41	#	644,41

	V UKUPNO ZA NABAVKU STALNIH SREDSTAVA	873.873,80	247.241,75	626.632,05	525.453,05	367.355,71	158.097,34	166,31	67,3	396,36
821000	Izdaci za nabavku stalnih sredstava	873.873,80	247.241,75	626.632,05	525.453,05	367.355,71	158.097,34	166,31	67,3	396,36
821200	Nabavka građevina	0	0	0	31.366,99	1.366,99	30.000,00	0	0	0
821300	Nabavka opreme	158.631,16	149.475,56	9.155,60	280.472,71	208.835,48	71.637,23	56,56	71,58	12,78
821500	Nabavka stalnih sredstava u obliku prava	60.490,40	60.490,40	0	56.924,01	56.924,01	0	106,27	106,27	#
821600	Rekonstrukcija i investicijsko održavanje	654.752,24	37.275,79	617.476,45	156.689,34	100.229,23	56.460,11	417,87	37,19	1.093,65
	VII OTPLATE DUGOVA	3.713.143,63	127.665,37	3.585.478,26	1.744.934,98	115.988,83	1.628.946,15	212,8	110,07	220,11
823000	Otplate dugova	3.713.143,63	127.665,37	3.585.478,26	1.744.934,98	115.988,83	1.628.946,15	212,8	110,07	220,11
823200	Spoljne otplate	3.172.793,77	127.665,37	3.045.128,40	1.744.934,98	115.988,83	1.628.946,15	181,83	110,07	186,94
823300	Otplate domaćeg pozajmljivanja	540.349,86	0	540.349,86	0	0	0	#	#	#
	SVEUKUPNO RASHODI I IZDACI	136.400.293,08	9.830.096,15	126.570.196,93	139.293.985,41	7.900.273,69	131.393.711,72	97,92	124,43	96,33

Na osnovu člana 22. do 25. Zakona o izvršenju Budžeta Tuzlanskog kantona za 2015. godinu Skupština Tuzlanskog kantona je regulisala kriterije za korištenje sredstava tekuće rezerve.

Sredstva tekuće rezerve utvrđene u Budžetu Tuzlanskog kantona za fiskalnu godinu mogu se odobriti u slijedećim omjerima:

- a) budžetskim korisnicima do 45% utvrđenih sredstava tekuće rezerve za fiskalnu godinu,
- b) drugim nivoima vlasti do 10% utvrđenih sredstava tekuće rezerve za fiskalnu godinu,
- c) ostalim korisnicima do 45% utvrđenih sredstava tekuće rezerve za fiskalnu godinu.

Budžetskim korisnicima može se odobriti korištenje sredstava tekuće rezerve ukoliko ispunjavaju jedan od sledećih kriterija:

- a) finansiranje hitnih i nepredviđenih rashoda i izdataka za tekuću fiskalnu godinu,
- b) finansiranje hitnih i nepredviđenih troškova za sponzorstva i pokroviteljstva, kada se kao sponzor ili pokrovitelj pojavljuje Vlada Kantona,
- c) sufinansiranje odobrenih programa/projekata finansiranih iz drugih izvora, a koji se realiziraju sa domaćim ili inozemnim partnerom ili drugim nivoom vlasti.

Drugim nivoima vlasti može se odobriti korištenje sredstava tekuće rezerve u slučaju elementarnih nepogoda, pod uslovom da je stanje elementarne nepogode proglašeno od strane nadležnog organa.

Ostalim korisnicima može se odobriti korištenje sredstava tekuće rezerve u slučaju:

- a) finansiranja dijela hitnih i nepredviđenih troškova za učešće pojedinaca i udruženja građana ili sportskih klubova s područja Tuzlanskog kantona na svjetskim, evropskim i državnim takmičenjima, manifestacijama i skupovima, ako se takvo učešće nije moglo predvidjeti na početku fiskalne godine,
- b) finansiranje hitnih i nepredviđenih projekata od interesa za Tuzlanski kanton,
- c) u drugim slučajevima, kada Vlada Kantona utvrdi da je korišćenje sredstava tekuće rezerve za pokriće hitnih i nepredviđenih troškova ostalih korisnika od interesa za Tuzlanski kanton.

Odluku o korištenju sredstava tekuće rezerve donosi Vlada Kantona u skladu sa kriterijima za upotrebu sredstava tekuće rezerve utvrđenih Zakonom o izvršenju budžeta Tuzlanskog kantona, na prijedlog resornog ministarstva i uz prethodno pribavljeno mišljenje Ministarstva finansija u pogledu raspoloživih sredstava tekuće rezerve.

U periodu 01.01.-30.06.2015. godine Vlada Tuzlanskog kantona je donijela Odluke o odobravanju sredstava na teret budžetske pozicije tekuća rezerva budžeta u ukupnom iznosu od 111.427,65 KM, što u procentima iznosi 18,57% u odnosu na usvojeni Budžet TK-a, dok izvršenje po Odlukama iznosi 109.936,39 KM i u odnosu na planirani iznos u budžetu izvršenje je 18,32%.

REGISTAR ODLUKA TEKUĆE RAZERVE BUDŽETA TUZLANSKOG KANTONA ZA PERIOD: 01.01.-30.06.2015.GODINE

REGISTAR DOZNAKA IZ TEKUĆE REZERVE - BUDŽETSKA POZICIJA 11050001

Red.br.	Datum i broj odluke	Predlagač/ Korisnik sredstava	Organiz. kod	Svrha odluke	EKON. KOD	IZNOS ODLUKE	REALIZOVANI IZNOS ODLUKE	DATUM PLAĆANJA
-1-	-2-	-3-	-4-	-5-	-6-	-7-	-8-	-9-
1.		<u>MINISTARSTVO FINANSIJA TK-a</u>				<u>600,00</u>	<u>560,00</u>	
1.1.	02/1-14-1029/15 20.01.15.	Ministarstvo finansija TK-a	16010001	Na ime nabavke obrazaca -Prijava poreza na imovinu - PR-I za 2014. godinu u količini 7000 primjeraka setova	614100	600,00	560,00	24.02.15.
2.		<u>MINISTARSTVO OBRAZOVANJA, NAUKE, KULTURE I SPORTA</u>				<u>29.145,75</u>	<u>29.138,89</u>	
2.1.	02/1-14-1077/15 20.01.15.	JU MS Građevinsko - geodetska škola Tuzla	24030014	Na ime hitne sanacije fiskulturne sale nakon požara	613700	4.677,08	4.677,08	
2.2.	02/1-14-1308-1/15 20.01.15.	JU OŠ "Prokosovići" Lukavac	24020029	Na ime hitne i neplanirane nabavke zbog kvara pumpe koja se nalazi u školskom bunaru područne škole Orahovica i pumpe za centralno grijanje u centralnoj školi u Prokosovićima	821600	1.582,37	1.582,37	
2.3.	02/1-14-1308-2/15 20.01.15.	JU OŠ "Sapna" Sapna	24020085	Na ime hitne i neplanirane rekonstrukcije centralnog grijanja u područnoj školi Gornja Sapna	821600	2.141,00	2.141,00	
2.4.	02/1-14-4512-2/15 10.02.15.	JU OŠ "Rainci Gornji" Kalesija	24020014	Na ime hitne rekonstrukcije centralnog grijanja u centralnoj školi	821600	3.031,50	3.031,50	
2.5.	02/1-14-4512-1/15 10.02.15.	JU OŠ "Višća" Živinice	24020064	Na ime hitne sanacije jednog dijela krova koji je oštećen usljed nevremena koje je zadesilo općinu Živinice 30.01.2015. godine	821600	5.000,00	4.999,47	
2.6.	02/1-14-4512-3/15 10.02.15.	JU OŠ "Prva osnovna škola" Živinice	24020061	Na ime hitne rekonstrukcije centralnog grijanja u centralnoj školi	821600	4.282,20	4.282,20	
2.7.	02/1-14-5727-1/15 03.03.15.	JU OŠ "Čelić" Čelić	24020020	Na ime hitne rekonstrukcije centralnog grijanja u područnoj školi Ratković	821600	1.777,05	1.770,72	
2.8.	02/1-14-5727-3/15 03.03.15.	JU OŠ "Đurđevik" Živinice	24020062	Na ime hitne rekonstrukcije krova na objektima u centralnoj školi	821600	3.962,65	3.962,65	
2.9.	02/1-14-5727-4/15 03.03.15.	JU OŠ "Lukavica" Gračanica	24020080	Plaćanje usluga AFIP-a za prijem, kontrolu i ovjeru finansijskog izvještaja za 2014.godinu	613900	81,90	81,90	27.02.15.
2.10.	02/1-14-14767/16 06.03.15.	JU Gimnazija "Dr.Mustafa Kamarić" Gračanica	24030029	Na ime odlaska učenika ove ustanove Mirza Arnaut na 56. Međunarodnu matematičku olimpijadu za učenike srednjih škola koja se održava u Chiang Mai-ju, Tajland	613500	2.610,00	2.610,00	19.06.15.
3.		<u>VLADA TUZLANSKOG KANTONA</u>				<u>4.481,90</u>	<u>4.438,30</u>	
3.1.	02/1-14-5727-2/15 03.03.15.	Komisija za koncesije TK-a	11040001	Plaćanje usluga AFIP-a za prijem, kontrolu i ovjeru finansijskog izvještaja za 2014.godinu	613900	81,90	81,90	04.03.15.

3.2.	02/1-14-5963-1/15 03.03.15.	Ured Premijera	11070001	Na ime nabavke 2 personalna računara 2 centralne jedinice, 2 monitora i 2 printera i 1 laptopa	821300	4.400,00	4.356,40	24.04.15.
4.		<u>MINISTARSTVO PRAVOSUĐA I UPRAVE</u>				5.000,00	3.600,08	
4.1.	02/1-14-7312-1/15 24.03.15.	Općinski sud u Gradačcu	15030003	Na ime nabavke namještaja i materijala za popravku i održavanje zgrade	821300	3.800,00	3.600,08	
					613700	1.200,00	0,00	
5.		<u>MINISTARSTVO ZA BORAČKA PITANJA</u>				1.200,00	1.199,12	
5.1.	02/1-14-7312-2/15 24.03.15.	Ministarstvo za boračka pitanja	20010001	Na ime nabavke kompjuterske opreme i to laptop "brand name 1 komad	821300	1.200,00	1.199,12	13.04.15.
6.		<u>MINISTARSTVO ZA RAD, SOCIJALNU POLITIKU I POVRATAK</u>				71.000,00	71.000,00	
6.1.	02/1-14-10141/15 28.04.15.	HO "Merhamet" Sarajevo, Regionalni odbor Tuzla	23020009	Na ime pomoći građanima Tuzlanskog kantona u prehrambenim paketima	614300	71.000,00	71.000,00	29.04.15.
				UKUPNO KM:		111.427,65	109.936,39	
				Tekuća rezerva u Budžetu za 2015. godinu		600.000,00	600.000,00	
				% donesenih odluka / izvršenja		18,57	18,32	
				a budžetskim korisnicima		40.427,65	38.936,39	
				b drugim nivoima vlasti		0,00	0,00	
				c ostalim korisnicima		71.000,00	71.000,00	

Legenda:

a budžetskim korisnicima do 45% utvrđenih sredstava tekuće rezerve za fiskalnu 2015. godinu 270.000,00 KM
b drugim nivoima vlasti do 10% utvrđenih sredstava tekuće rezerve za fiskalnu 2015. godinu 60.000,00 KM
c ostalim korisnicima do 45% utvrđenih sredstava tekuće rezerve za fiskalnu 2015. godinu 270.000,00 KM

Sredstva ostvarena od obavljanja osnovne i ostale djelatnosti budžetskih korisnika vlastiti i namjenski prihodi predviđena za korištenje, planirana su u usvojenom budžetu za 2015. godinu na budžetskom korisniku, gdje se nalazi operativni plan, kao i odnosno izvršenje rashoda i izdataka budžetskog korisnika.

Napominjemo da se u period 01.01.-30.06.2015. godine, u skladu sa članom 51. Pravilnika o knjigovodstvu budžeta Tuzlanskog kantona, vlastiti prihodi i namjenska sredstva evidentiraju na prihodima samo u dijelu u kojem su i utrošeni, dok se neutrošena sredstva evidentiraju na razgraničenim prihodima.

IZVRŠENJE RASHODA I IZDATAKA IZ VLASTITIH I NAMJENSKIH PRIHODA I TEKUĆIH GRANTOVA BUDŽETA TK-a PO POTROŠAČKIM JEDINICAMA I-VI 2015. GODINE

ORGAN. KOD	NAZIV	OPERATIVNI PLAN JAN-JUN 15	IZVRŠENJE RASHODA JAN-JUN 15	NEUTROŠENI PRIHOD 30.06.2015.g	IND 2/1
		1	2	3	4
10010001	Skupština Tuzlanskog kantona	4.000,00	2.323,20	9.720,30	58,08
11010001	Vlada Tuzlanskog kantona	0	0	7.447,40	#
11010017	Sredstva Escrow računa	0	0	5.294.540,95	#
11010018	Sredstva za utošak prihoda od koncesija	23.019,38	23.019,38	288.620,30	100,00
12010001	Ured za zajedničke poslove kantonalnih organa	7.830,90	6.270,90	108,8	80,08
13010001	Ministarstvo industrije, energetike i rudarstva	5.105,80	4.715,80	48	92,36
14010001	Ministarstvo poljoprivrede, vodoprivrede i šumarstva	2.960,40	713	3.171.839,06	24,08
14010003	Sredstva vodnih naknada	157.533,44	157.533,44	8.709.200,19	100,00
14020001	Poljoprivredni zavod	4.201,53	3.501,23	2.297,76	83,33
14050001	Kantonalna uprava za šumarstvo	0	0	2.252.416,87	#
15010001	Ministarstvo pravosuđa i uprave	0	0	8.707,00	#
15010002	Kantonalni zavod za pružanje pravne pomoći	1.155,60	1.150,80	11,2	99,58
15010003	Disciplinski centar za maloljetnike	14.121,00	14.121,00	453,78	100,00
15030001	Opštinski sud Tuzla	68.955,00	68.955,00	24,6	100,00
15030002	Opštinski sud Živinice	6.818,80	6.818,80	166,4	100,00
15030004	Opštinski sud Gracanica	2.196,40	2.193,20	9,6	99,85
15030005	Opštinski sud Kalesija	713	713	0	100,00
15040001	Kantonalno tužilaštvo Tuzla	0	0	17.828,19	#
16010001	Ministarstvo finansija	4.622,40	4.603,20	273,6	99,58
17010001	Kantonalno ministarstvo unutrašnjih poslova	1.000.003,92	791.912,26	4.042.861,16	79,19
18010001	Ministarstvo prostornog uređenja i zaštite okol.	153.380,70	3.371,10	344.066,02	2,20
18010002	Zaštita okolice	3.605.000,00	605.630,48	11.742.028,50	16,80
20010001	Ministarstvo za boračka pitanja	11.752,40	11.733,20	184	99,84
21010001	Ministarstvo razvoja i poduzetništva	4.507,60	4.494,80	51,2	99,72
21010007	Podsticaji za zapošljavanje	0	0	4.225,69	#
22010001	Ministarstvo trgovine, turizma i saobraćaja	6.404,90	6.355,70	176.574,67	99,23
23010001	Ministarstvo za rad, socijalnu politiku i povratak	1.540,80	1.534,40	216.017,69	99,58
23020006	Civilne invalidnine	2.013.764,71	2.012.658,13	37.356,26	99,95
23030001	Dom za djecu bez roditeljskog staranja	10.409,99	10.125,36	88.255,92	97,27
24010001	Ministarstvo obrazovanja, nauke, kulture i sporta	275.796,20	50.220,02	472,84	18,21
24020001	O.Š. "Banovici" Banovici	10.482,98	7.301,92	4.549,54	69,66
24020002	O.Š. "Banovici selo" Banovici	1.126,90	1.126,90	0	100,00
24020003	OŠ "Grivnice" Banovici	2.770,30	2.710,30	512,2	97,83
24020004	OŠ "Seona " Banovici	0	0	17,86	#
24020005	OŠ "Treštenica " Banovici	0	0	1.066,70	#
24020006	OŠ "S.Bašagic" Gradacac	1.370,40	1.368,80	1.294,27	99,88
24020007	OŠ "I.G. Kovacic" Gradacac	770,4	385,2	168,43	50,00

24020008	OŠ "Hasan Kikic" Gradacac	0	0	792	#
24020009	OŠ "H.Kreševljakovic" Gradacac	45.000,00	0	45.008,32	0,00
24020010	OŠ "Srnice" Gradacac- "M.Beg K.LJ."	0	0	617,4	#
24020011	OŠ "E. Mulabdic" Gradacac	0	0	91	#
24020012	OŠ "M.C.Catic" Gradacac	713	713	110	100,00
24020013	OŠ "Kalesija" Kalesija	713	713	2.747,27	100,00
24020014	OŠ "G. Rainci" Kalesija	385,2	385,2	6.667,66	100,00
24020015	OŠ "Tojšici" Kalesija	1.454,70	1.454,70	5.401,91	100,00
24020016	OŠ "Memici" Kalesija	0	0	5.007,40	#
24020017	OŠ "Vukovije" Kalesija	1.454,70	1.454,70	4.504,38	100,00
24020018	O.Š. "Kladanj" Kladanj	500	500	1.421,41	100,00
24020019	O.Š. "Stupari " Kladanj	1.126,90	1.126,90	513,59	100,00
24020020	O.Š."Celic" Celic	0	0	43,82	#
24020021	O.Š."Humci "Celic	0	0	87.226,23	#
24020022	O.Š."Vražici " Celic	0	0	1.107,44	#
24020023	O.Š. "Lukavac grad" Lukavac	14.512,45	14.405,65	12.589,56	99,26
24020024	O.Š. "Lukavac mjesto" Lukavac	1.641,44	1.641,44	1.730,05	100,00
24020025	O.Š. "Dobošnica" Lukavac	2.375,72	2.375,72	1,29	100,00
24020026	O.Š. "Puracic" Lukavac	2.687,38	2.687,38	423,1	100,00
24020027	O.Š. "Turija" Lukavac	646,88	646,88	360	100,00
24020028	O.Š. "Poljice" Lukavac	1.662,66	1.662,66	716,91	100,00
24020029	O.Š. "Prokosovici" Lukavac	996,55	996,55	97,8	100,00
24020030	O.Š. "Gnojnica" Lukavac	608,16	608,16	728,14	100,00
24020031	O.Š."Prva O.Š" Srebrenik	0	0	76,51	#
24020032	O.Š."Špionica" Srebrenik	0	0	178,02	#
24020033	O.Š."Sladna" Srebrenik	0	0	525,25	#
24020034	O.Š."Duboki Potok" Srebrenik	3.668,50	696,5	4.243,93	18,99
24020035	O.Š."Tinja" Srebrenik	1.757,08	1.371,88	2.270,89	78,08
24020036	O.Š."Podorašje" Srebrenik	0	0	22,4	#
24020037	"Druga O.Š " Srebrenik	4.555,60	1.155,60	5.529,79	25,37
24020038	O.Š."Rapatnica" Srebrenik	356,5	356,5	7.328,02	100,00
24020039	O.Š."Kreka" Tuzla	4.451,60	3.126,35	5.761,62	70,23
24020040	O.Š."Miladije" Tuzla	3.237,20	2.524,20	2.087,97	77,97
24020041	O.Š."Centar" Tuzla	3.565,00	3.565,00	10.175,00	100,00
24020042	O.Š."Tušanji" Tuzla	1.839,90	1.839,90	6.795,14	100,00
24020043	O.Š."Mejdan" Tuzla	3.770,40	770,4	4.654,50	20,43
24020044	O.Š."Gornja Tuzla" Tuzla	770,4	770,4	22,4	100,00
24020045	O.Š."Bukinje" Tuzla	0	0	1.250,00	#
24020046	O.Š."Novi Grad" Tuzla	4.661,70	4.661,70	19.854,85	100,00
24020047	O.Š."Brcanska malta" Tuzla	3.762,08	1.850,85	9.378,50	49,20
24020048	O.Š."Pazar" Tuzla	5.088,46	2.225,10	5.195,35	43,73
24020049	O.Š."Mramor" Tuzla	959,7	0	2.346,33	0,00
24020051	O.Š."Solina Tuzla	23.562,52	2.966,80	27.263,80	12,59
24020052	O.Š."Kiseljak" Tuzla	0	0	23,52	#
24020053	O.Š."Slavinovici" Tuzla	5.582,03	1.839,90	7.062,03	32,96
24020054	O.Š."Husino " Tuzla	0	0	3,08	#
24020055	O.Š."Simin Han " Tuzla	4.798,02	4.798,02	8.138,81	100,00
24020056	O.Š."Lipnica " Tuzla	0	0	13	#
24020057	O.Š."Pasci " Tuzla	0	0	443,49	#
24020058	O.Š."Jala " Tuzla	1.000,00	998,81	1.692,64	99,88
24020059	O.Š."Podrinje " Tuzla	0	0	31,43	#
24020060	Osnovna muzicka škola Tuzla	14.818,67	12.652,50	2.505,17	85,38
24020061	O.Š."Prva O.Š" Živinice	3.352,00	3.352,00	2.005,40	100,00
24020062	O.Š."Djurdjevik" Živinice	3.000,00	0	9.522,13	0,00
24020063	O.Š."Dubrave" Živinice	1.067,80	1.021,16	2.101,34	95,63
24020064	O.Š."Višca" Živinice	770,4	770,4	132,99	100,00

24020065	O.Š."Bašigovci" Živinice	1.155,60	1.155,60	6,7	100,00
24020066	O.Š."Gracanica" Živinice	0	0	720	#
24020067	O.Š."Šerici" Živinice	741,7	741,7	32,4	100,00
24020068	O.Š."Gornje Živinice" Živinice	0	0	59,98	#
24020069	O.Š."Druga O.Š." Živinice	10.188,10	10.185,21	177,19	99,97
24020070	O.Š. "Hajrudin Mešić" Teo?ak	2.966,80	2.966,80	3.401,39	100,00
24020072	O.Š."Druga O.Š." Gracanica	0	0	405,75	#
24020073	O.Š."Stjepan polje" Gracanica	0	0	26,77	#
24020074	O.Š."Miricina" Gracanica	0	0	198,45	#
24020075	O.Š."Donja Orahovica" Gra?anica	770,4	385,2	0	50,00
24020078	O.Š."Džakule" Gracanica	0	0	8,55	#
24020079	O.Š."Soko" Gracanica	0	0	0,96	#
24020080	O.Š."Lukavica" Gracanica	356,5	356,5	80	100,00
24020082	O.Š."Brijesnica" Doboj - Istok	1.126,90	1.126,90	60,6	100,00
24020083	O.Š."Klokotnica " Doboj - Istok	1.000,00	0	5.307,15	0,00
24020084	Zavod za odg.i obr. osoba sa smetnj. Tuzla	10.083,40	3.281,40	11.623,53	32,54
24020085	OŠ "Sapna" Sapna	5.031,10	4.437,98	1.093,27	88,21
24020086	Centar za obraz. I vasp.sluš. i gov. Tuzla	2.100,00	2.100,00	0	100,00
24020087	O.Š. "Sveti Franjo"	706,5	703,7	366,8	99,60
24020091	JU Osnovna skola "Sjenjak"	385,2	385,2	584,36	100,00
24030001	JU MSŠ Banovici	43.748,70	36.630,57	70.556,13	83,73
24030002	JU MSŠ Abdulah Kovacevic Celic	2.525,10	2.467,70	4.434,78	97,73
24030003	JU MSŠ Gradacac	54.945,19	51.838,86	67.173,93	94,35
24030004	JU Gimnazija Gradacac	4.442,84	0	18.335,13	0,00
24030005	JU MSŠ Kalesija	20.540,12	7.336,41	56.290,18	35,72
24030006	JU MSŠ Kladanj	2.023,45	1.844,44	909,54	91,15
24030007	JU MS Ekonomsko -hemijska škola Lukavac	10.930,62	10.916,57	28.662,42	99,87
24030008	JU MS Elektro-mašinska škola Lukavac	62.582,72	31.967,12	83.169,60	51,08
24030009	JU Gimnazija Lukavac	13.208,60	12.694,72	7.448,58	96,11
24030010	JU MS Hemijska škola Tuzla	15.512,10	2.991,04	28.715,56	19,28
24030012	JU Mjesovita srednja elektrotehicka škola Tuzla	51.031,12	18.759,90	70.816,29	36,76
24030013	JU Gimnazija "Meša Selimovi?" Tuzla	17.454,63	3.455,10	33.030,35	19,79
24030014	JU Građevinsko-geodetska škola Tuzla	9.611,00	5.106,29	23.562,20	53,13
24030015	JU MS Mašinska škola Tuzla	64.666,00	57.874,62	52.036,46	89,50
24030016	JU Turisticko ugostiteljska škola Tuzla	37.699,36	7.701,85	23.755,53	20,43
24030017	JU MS Saobracajna škola Tuzla	159.164,23	109.584,53	106.031,90	68,85
24030019	JU Medicinska škola Tuzla	142.134,71	136.666,77	357.939,33	96,15
24030020	JU Srednja muzika škola Tuzla	300	138,7	1.956,30	46,23
24030021	JU MS Rudarska škola Tuzla	11.578,00	11.110,49	41.719,91	95,96
24030022	JU Gimnazija "Ismet Mujezinovic" Tuzla	14.370,33	10.647,93	33.169,00	74,10
24030023	Behram-Begova medresa Tuzla	19.959,68	17.638,28	4.391,14	88,37
24030024	Opca gimnazija Sveti Franjo	0	0	18	#
24030025	JU MSŠ Srebrenik	49.262,25	47.096,08	133.762,35	95,60
24030026	JU MSŠ Teocak	55.782,39	52.476,18	52.264,13	94,07
24030027	JU MSŠ Živinice	48.708,17	8.451,16	59.215,23	17,35
24030028	JU MSŠ Gracanica	278.999,22	116.547,58	618.639,85	41,77
24030029	JU Gimnazija Gracanica	8.645,50	8.414,54	6.022,60	97,33
24030030	JU MSŠ Doboj Istok	7.194,14	1.875,89	8.592,83	26,08
24030031	MSŠ Tuzla	20.861,25	17.844,32	10.911,93	85,54
24030034	JU Mješovita srednja škola Sapna	24.295,82	12.304,93	46.324,39	50,65
24030036	JU Gimnazija Živinice	7.680,50	1.586,26	6.094,24	20,65
24030037	JU Srednja ekonomsko trgovinska škola	5.119,81	2.019,50	9.511,11	39,44
24040001	JU Univerzitet u Tuzli	7.189.939,93	4.812.011,94	5.252.451,16	66,93
24040002	Akademija dramskih umjetnosti u Tuzli	0	0	215,16	#
24040003	Edukacijsko-rehabilitacijski fakultet	5.069,31	2.235,00	2.864,31	44,09
24040004	Ekonomski fakultet u Tuzli	8.945,94	819,81	8.214,55	9,16

24040005	Filozofski fakultet u Tuzli	0	0	368,1	#
24040006	Medicinski fakultet u Tuzli	0	0	30.835,47	#
24040007	Rudarsko-geološki-gra?evinski fak. u Tuzli	246.118,88	175.144,86	96.308,84	71,16
24040008	Tehnološki fakultet u Tuzli	22.376,69	4.311,72	61.953,37	19,27
24040009	Fakultet elektrotehnike u Tuzli	29.137,86	18.865,69	31.390,79	64,75
24040010	Mašinski fakultet u Tuzli	6.913,83	394,8	50.778,60	5,71
24040012	Prirodno-matematički fakultet u Tuzli	8.620,80	1.121,15	20.257,44	13,01
24040013	Fakultet za tjelesni odgoj i sport u Tuzli	3.059,38	310	7.345,88	10,13
24040019	farmaceutski fakultet	0	0	552,85	#
24040020	Pravni fakultet Tuzla	601	0	6.016,63	0,00
24050001	JU Narodna i univerzitetska biblioteka Tuzla	0	0	806,76	#
24050002	Muzej Istočne Bosne	12.132,76	128,7	26.477,27	1,06
24050003	Arhiv Tuzlanskog kantona	22.292,84	3.028,62	16.454,56	13,59
24050004	Narodno pozorište Tuzla	0	0	2.824,86	#
24050005	BKC	51.214,80	33.698,52	22.024,10	65,80
24050006	Zavod za zaštitu kulturnog nasljeđa Tuzla	7.671,60	5.188,20	1.211,09	67,63
24050010	JU Specijalna biblioteka "Behram-Beg" Tuzla	0	0	3.376,70	#
26010001	Kantonalna uprava civilne zastite	212.500,00	23,63	415.260,48	0,01
26010002	Posebna naknada za zaštitu od prirodnih i drugih nesreća	552.500,00	16.900,46	2.122.241,90	3,06
29010001	Kantonalna uprava za inspeksijske poslove	34.532,10	29.852,10	14.574,82	86,45
	UKUPNO:	17.294.407,62	9.830.096,15	47.034.379,39	56,84

Članom 48. stav 4. Zakona o izvršenju Budžeta Tuzlanskog kantona za 2015. godinu je regulisano da se budžet izvršava na osnovu mjesečnog plana alokacija raspoloživih budžetskih sredstava korisnicima.

Ministarstvo finansija Tuzlanskog kantona je za period januar-mart 2015. godine i april-juni 2015. godine u skladu sa Zakonom o izvršenju budžeta Tuzlanskog kantona za 2015.godinu, dostavilo Vladi Kantona na odobravanje Planove novčanih tokova zajedno sa prijedlozima Operativnog plana Budžeta Tuzlanskog kantona I i II kvartal, na osnovu kojih su odobravani rashodi iz budžeta.

Analizirajući izvršenje rashoda i izdatka na nivou ukupnog možemo konstatovati da ostvareni ukupni rashodi i izdaci budžeta Tuzlanskog kantona u periodu 01.01. - 30.06.2015. godine iznose 136.400.293,08 KM, te da su u odnosu na operativni plan budžeta za isti period 2015. godinu manji za 13.116.513,12 KM ili 8,77 %, a u odnosu na ukupne rashode i izdatke u istom periodu prošle godine manji su za 2.893.692,33 KM ili 2,08 %.

U nastavku Izvještaja o izvršenju Budžeta Tuzlanskog kantona dat je **Pregled planiranih i ostvarenih rashoda i izdataka Budžeta Tuzlanskog kantona** za period 01.01.-30.06.2015. godine konsolidovani i po potrošačkim jedinicama.

REKAPITULACIJA IZVRŠENJA RASHODA I IZDATAKA BUDŽETA TUZLANSKOG KANTONA ZA PERIOD: 01.01.-30.06.2015. GODINE

EKON. KOD	OPIS	BUDŽET 2015.	OPERATIVNI BUDŽET JAN-JUN 15	IZVRŠENJE JAN-JUN 15	IZVRŠENJE JAN-JUN 14	INDEX (3/1)	INDEX (3/2)	INDEX (3/4)
		-1-	-2-	-3-	-4-	-5-	-6-	-7-
	I UKUPNO TEKUĆI IZDACI	251.812.732,77	123.963.472,17	117.399.663,19	115.728.685,76	46,62	94,71	101,44
611000	Plaće i naknade troškova zaposlenih	196.479.076,00	97.855.879,56	95.786.528,44	95.540.300,70	48,75	97,89	100,26
611100	Bruto plaće i naknade	168.136.219,00	83.754.709,79	83.393.437,85	83.319.686,08	49,6	99,57	100,09
611200	Naknade troškova zaposlenih	28.342.857,00	14.101.169,77	12.393.090,59	12.220.614,62	43,73	87,89	101,41
612000	Doprinosi poslodavca i ostali doprinosi	19.303.331,00	9.619.769,66	9.594.335,74	9.582.416,83	49,7	99,74	100,12
612100	Doprinosi poslodavca	19.303.331,00	9.619.769,66	9.594.335,74	9.582.416,83	49,7	99,74	100,12
613000	Izdaci za materijal. sitan inventar i usluge	36.030.325,77	16.487.822,95	12.018.799,01	10.605.968,23	33,36	72,9	113,32
613100	Putni troškovi	880.716,16	315.035,27	143.706,57	149.681,40	16,32	45,62	96,01
613200	Izdaci za energiju	6.291.028,00	3.338.327,08	2.427.473,40	2.595.512,84	38,59	72,72	93,53
613300	Izdaci za komunikaciju i komunalne usluge	4.309.423,00	1.985.896,06	1.684.013,33	1.654.080,82	39,08	84,8	101,81
613400	Nabavka materijala i sitnog inventara	3.388.874,00	1.167.629,78	449.470,92	1.040.847,21	13,26	38,49	43,18
613500	Izdaci za usluge prijevoza i goriva	1.353.466,00	610.662,24	425.583,35	473.360,54	31,44	69,69	89,91
613600	Unajmljivanje imovine, opreme i nematerijalne imovine	1.199.687,00	590.809,86	555.343,21	529.086,84	46,29	94	104,96
613700	Izdaci za tekuće održavanje	1.985.910,00	797.801,10	267.348,64	415.645,62	13,46	33,51	64,32
613800	Izdaci osiguranja, bankovnih usluga i usl. platnog prometa	900.426,67	426.921,82	321.922,44	202.668,94	35,75	75,41	158,84
613900	Ugovorene i druge posebne usluge	15.720.794,94	7.254.739,74	5.743.937,15	3.545.084,02	36,54	79,17	162,03
	II UKUPNO TEKUĆI TRANSFERI	65.452.665,86	14.632.578,60	12.836.312,38	20.531.909,11	19,61	87,72	62,52
614000	Tekući transferi i drugi tekući rashodi	65.452.665,86	14.632.578,60	12.836.312,38	20.531.909,11	19,61	87,72	62,52
614100	Tekući transferi drugim nivoima vlasti	17.802.676,00	2.648.284,09	2.227.072,74	1.160.729,30	12,51	84,09	191,87
614200	Tekući transferi pojedincima	34.741.394,00	9.138.846,63	8.340.990,32	15.809.473,42	24,01	91,27	52,76
614300	Tekući transferi neprofitnim organizacijama	4.051.567,00	821.292,47	724.268,12	972.292,24	17,88	88,19	74,49
614400	Subvencije javnim preduzećima	5.718.540,00	1.370.715,06	979.332,99	1.644.431,56	17,13	71,45	59,55
614500	Subvencije privatnim preduzećima i poduzetnicima	1.574.200,00	45.000,00	0	369.892,63	0	0	0
614800	Drugi tekući rashodi	1.564.288,86	608.440,35	564.648,21	575.089,96	36,1	92,8	98,18
	III UKUPNO KAPITALNI TRANSFERI	16.145.689,00	2.405.790,88	481.058,53	451.881,23	2,98	20	106,46
615000	Kapitalni transferi	16.145.689,00	2.405.790,88	481.058,53	451.881,23	2,98	20	106,46
615100	Kapitalni transferi drugim nivoima vlasti	14.822.989,00	2.045.790,88	481.058,53	211.881,23	3,25	23,51	227,04
615200	Kapitalni transferi pojedincima	88.200,00	0	0	0	0	#	#
615300	Kapitalni transferi neprofitnim organizacijama	415.000,00	0	0	230.000,00	0	#	0
615400	Kapitalni transferi javnim preduzećima	340.000,00	150.000,00	0	10.000,00	0	0	0
615500	Kapitalni transferi privatnim preduzećima i poduzetnicima	479.500,00	210.000,00	0	0	0	0	#
	IV IZDACI ZA OBAVEZE PO KREDITIMA	2.629.350,00	1.195.280,57	1.096.241,55	311.121,28	41,69	91,71	352,35
616000	Izdaci za kamate	2.629.350,00	1.195.280,57	1.096.241,55	311.121,28	41,69	91,71	352,35

616200	Izdaci za inostrane kamate	853.600,00	369.406,55	270.367,53	182.962,09	31,67	73,19	147,77
616300	Kamate na domaće pozajmljivanje	1.775.750,00	825.874,02	825.874,02	128.159,19	46,51	100	644,41
	V UKUPNO ZA NABAVKU STALNIH SREDSTAVA	15.686.351,93	2.659.101,96	873.873,80	525.453,05	5,57	32,86	166,31
821000	Izdaci za nabavku stalnih sredstava	15.686.351,93	2.659.101,96	873.873,80	525.453,05	5,57	32,86	166,31
821200	Nabavka građevina	415.253,00	53.097,77	0	31.366,99	0	0	0
821300	Nabavka opreme	5.256.329,93	633.078,61	158.631,16	280.472,71	3,02	25,06	56,56
821400	Nabavka ostalih stalnih sredstava	117.000,00	0	0	0	0	#	#
821500	Nabavka stalnih sredstava u obliku prava	5.818.897,00	884.771,60	60.490,40	56.924,01	1,04	6,84	106,27
821600	Rekonstrukcija i investicijsko održavanje	4.078.872,00	1.088.153,98	654.752,24	156.689,34	16,05	60,17	417,87
	VI UKUPNO ZA IZDATKE ZA FINANSIJSKU IMOVINU	2.800.000,00	0	0	0	0	#	#
822000	Izdaci za finansijsku imovinu	2.800.000,00	0	0	0	0	#	#
822200	Pozajmljivanje pojedincima i neprofitnim organizacijama	1.300.000,00	0	0	0	0	#	#
822300	Pozajmljivanje javnim preduzećima	1.500.000,00	0	0	0	0	#	#
	VII OTPLATE DUGOVA	9.520.901,00	4.614.116,17	3.713.143,63	1.744.934,98	39	80,47	212,8
823000	Otplate dugova	9.520.901,00	4.614.116,17	3.713.143,63	1.744.934,98	39	80,47	212,8
823200	Spoljne otplate	6.685.200,00	3.196.265,68	3.172.793,77	1.744.934,98	47,46	99,27	181,83
823300	Otplate domaćeg pozajmljivanja	2.835.701,00	1.417.850,49	540.349,86	0	19,06	38,11	#
	VIII TEKUĆA REZERVA	600.000,00	46.465,85	0	0	0	0	#
	SVEUKUPNO RASHODI I IZDACI	364.647.690,56	149.516.806,20	136.400.293,08	139.293.985,41	37,41	91,23	97,92

**IZVRŠENJE RASHODA I IZDATAKA BUDŽETA TUZLANSKOG KANTONA PO POTROŠAČKIM JEDINICAMA
ZA PERIOD 01.01.-30.06.2015. GODINE**

EKON. KOD	OPIS	BUDŽET 2015.	OPERATIVNI BUDŽET JAN-JUN 15	IZVRŠENJE JAN-JUN 15	IZVRŠENJE JAN-JUN 14	INDEKS 3/1	INDEKS 3/2	INDEKS 3/4
		1	2	3	4	5	6	7
10010001	Skupština Tuzlanskog kantona							
	I UKUPNO TEKUĆI IZDACI	1.659.911,00	737.749,96	597.752,82	681.959,81	36,01	81,02	87,65
611000	Plaće i naknade troškova zaposlenih	594.621,00	297.310,50	210.968,33	238.100,51	35,48	70,96	88,6
611100	Bruto plaće i naknade	533.105,00	266.552,50	189.242,33	213.476,51	35,5	71	88,65
611200	Naknade troškova zaposlenih	61.516,00	30.758,00	21.726,00	24.624,00	35,32	70,64	88,23
612000	Doprinosi poslodavca i ostali doprinosi	55.144,00	27.572,00	19.870,45	22.415,05	36,03	72,07	88,65
612100	Doprinosi poslodavca	55.144,00	27.572,00	19.870,45	22.415,05	36,03	72,07	88,65
613000	Izdaci za materijal. sitan inventar i usluge	1.010.146,00	412.867,46	366.914,04	421.444,25	36,32	88,87	87,06
613100	Putni troškovi	2.000,00	0	0	0	0		
613200	Izdaci za energiju	1.000,00	0	0	0	0		
613300	Izdaci za komunikaciju i komunalne usluge	1.000,00	0	0	0	0		
613400	Nabavka materijala i sitnog inventara	2.000,00	1.100,00	530,13	0	26,51	48,19	
613500	Izdaci za usluge prijevoza i goriva	5.000,00	0	0	0	0		
613700	Izdaci za tekuće održavanje	3.000,00	2.900,00	1.793,07	0	59,77	61,83	
613800	Izdaci osiguranja. bankovnih usluga i usl.platnog prometa	1.220,00	324	258	288	21,15	79,63	89,58
613900	Ugovorene i druge posebne usluge	994.926,00	408.543,46	364.332,84	421.156,25	36,62	89,18	86,51
	II UKUPNO TEKUĆI TRANSFERI	21.000,00	1.500,00	800	1.500,00	3,81	53,33	53,33
614000	Tekući transferi i drugi tekući rashodi	21.000,00	1.500,00	800	1.500,00	3,81	53,33	53,33
614200	Tekući transferi pojedincima	8.000,00	0	0	0	0		
614300	Tekući transferi neprofitnim organizacijama	12.000,00	1.500,00	800	1.500,00	6,67	53,33	53,33
614800	Drugi tekući rashodi	1.000,00	0	0	0	0		
	V UKUPNO ZA NABAVKU STALNIH SREDSTAVA	4.500,00	0	0	0	0		
821000	Izdaci za nabavku stalnih sredstava	4.500,00	0	0	0	0		
821300	Nabavka opreme	4.500,00	0	0	0	0		
	SVEUKUPNO RASHODI I IZDACI	1.685.411,00	739.249,96	598.552,82	683.459,81	35,51	80,97	87,58
10010002	Služba Skupštine Tuzlanskog kantona							
	I UKUPNO TEKUĆI IZDACI	733.580,00	355.497,29	344.648,75	328.191,85	46,98	96,95	105,01
611000	Plaće i naknade troškova zaposlenih	520.735,00	260.367,50	249.457,49	244.877,77	47,9	95,81	101,87
611100	Bruto plaće i naknade	425.561,00	212.780,50	202.699,29	205.381,77	47,63	95,26	98,69
611200	Naknade troškova zaposlenih	95.174,00	47.587,00	46.758,20	39.496,00	49,13	98,26	118,39

612000	Doprinosi poslodavca i ostali doprinosi	44.715,00	22.357,50	21.283,43	21.565,09	47,6	95,2	98,69
612100	Doprinosi poslodavca	44.715,00	22.357,50	21.283,43	21.565,09	47,6	95,2	98,69
613000	Izdaci za materijal. sitan inventar i usluge	168.130,00	72.772,29	73.907,83	61.748,99	43,96	101,56	119,69
613100	Putni troškovi	8.000,00	2.483,00	804,77	108	10,06	32,41	745,16
613200	Izdaci za energiju	44.000,00	24.303,01	28.109,97	24.194,17	63,89	115,66	116,18
613300	Izdaci za komunikaciju i komunalne usluge	37.600,00	18.652,18	15.746,47	15.784,84	41,88	84,42	99,76
613400	Nabavka materijala i sitnog inventara	7.330,00	1.971,73	1.774,82	1.367,01	24,21	90,01	129,83
613500	Izdaci za usluge prijevoza i goriva	12.000,00	4.047,45	4.697,31	2.761,48	39,14	116,06	170,1
613700	Izdaci za tekuće održavanje	8.000,00	3.263,50	3.306,36	4.707,09	41,33	101,31	70,24
613800	Izdaci osiguranja. bankovnih usluga i usl.platnog prometa	4.700,00	1.418,00	931	931	19,81	65,66	100
613900	Ugovorene i druge posebne usluge	46.500,00	16.633,42	18.537,13	11.895,40	39,86	111,45	155,83
	SVEUKUPNO RASHODI I IZDACI	733.580,00	355.497,29	344.648,75	328.191,85	46,98	96,95	105,01
10020001	Kantonalni odbor SDA							
	II UKUPNO TEKUĆI TRANSFERI	118.754,00	0	0	53.678,16	0		0
614000	Tekući transferi i drugi tekući rashodi	118.754,00	0	0	53.678,16	0		0
614300	Tekući transferi neprofitnim organizacijama	118.754,00	0	0	53.678,16	0		0
	SVEUKUPNO RASHODI I IZDACI	118.754,00	0	0	53.678,16	0		0
10020002	Kantonalni odbor SBiH							
	II UKUPNO TEKUĆI TRANSFERI	36.927,00	0	0	19.367,16	0		0
614000	Tekući transferi i drugi tekući rashodi	36.927,00	0	0	19.367,16	0		0
614300	Tekući transferi neprofitnim organizacijama	36.927,00	0	0	19.367,16	0		0
	SVEUKUPNO RASHODI I IZDACI	36.927,00	0	0	19.367,16	0		0
10020003	Kantonalni odbor SDP							
	II UKUPNO TEKUĆI TRANSFERI	61.964,00	0	5.163,66	63.720,36	8,33		8,1
614000	Tekući transferi i drugi tekući rashodi	61.964,00	0	5.163,66	63.720,36	8,33		8,1
614300	Tekući transferi neprofitnim organizacijama	61.964,00	0	5.163,66	63.720,36	8,33		8,1
	SVEUKUPNO RASHODI I IZDACI	61.964,00	0	5.163,66	63.720,36	8,33		8,1
10020006	Narodna stranka radom za boljitak							
	II UKUPNO TEKUĆI TRANSFERI	30.213,00	0	0	16.019,76	0		0
614000	Tekući transferi i drugi tekući rashodi	30.213,00	0	0	16.019,76	0		0
614300	Tekući transferi neprofitnim organizacijama	30.213,00	0	0	16.019,76	0		0
	SVEUKUPNO RASHODI I IZDACI	30.213,00	0	0	16.019,76	0		0
10020007	BPS Sefer Halilović							
	II UKUPNO TEKUĆI TRANSFERI	30.213,00	0	0	16.019,76	0		0
614000	Tekući transferi i drugi tekući rashodi	30.213,00	0	0	16.019,76	0		0
614300	Tekući transferi neprofitnim organizacijama	30.213,00	0	0	16.019,76	0		0
	SVEUKUPNO RASHODI I IZDACI	30.213,00	0	0	16.019,76	0		0

10020008	HDZ BiH							
	II UKUPNO TEKUĆI TRANSFERI	0	0	0	12.672,36			0
614000	Tekući transferi i drugi tekući rashodi	0	0	0	12.672,36			0
614300	Tekući transferi neprofitnim organizacijama	0	0	0	12.672,36			0
	SVEUKUPNO RASHODI I IZDACI	0	0	0	12.672,36			0
10020009	SBB Fahrudin Radončić							
	II UKUPNO TEKUĆI TRANSFERI	60.146,00	0	0	22.714,56	0		0
614000	Tekući transferi i drugi tekući rashodi	60.146,00	0	0	22.714,56	0		0
614300	Tekući transferi neprofitnim organizacijama	60.146,00	0	0	22.714,56	0		0
	SVEUKUPNO RASHODI I IZDACI	60.146,00	0	0	22.714,56	0		0
10020011	Demokratska fronta - Željko Komšić							
	II UKUPNO TEKUĆI TRANSFERI	53.432,00	0	0	0	0		
614000	Tekući transferi i drugi tekući rashodi	53.432,00	0	0	0	0		
614300	Tekući transferi neprofitnim organizacijama	53.432,00	0	0	0	0		
	SVEUKUPNO RASHODI I IZDACI	53.432,00	0	0	0	0		
11010001	Vlada Tuzlanskog kantona							
	I UKUPNO TEKUĆI IZDACI	10.740,00	2.692,50	2.927,65	271.234,00	27,26	108,73	1,08
611000	Plaće i naknade troškova zaposlenih	0	0	0	226.008,97			0
611100	Bruto plaće i naknade	0	0	0	202.593,16			0
611200	Naknade troškova zaposlenih	0	0	0	23.415,81			0
612000	Doprinosi poslodavca i ostali doprinosi	0	0	0	21.272,28			0
612100	Doprinosi poslodavca	0	0	0	21.272,28			0
613000	Izdaci za materijal. sitan inventar i usluge	10.740,00	2.692,50	2.927,65	23.952,75	27,26	108,73	12,22
613100	Putni troškovi	0	0	0	625,9			0
613300	Izdaci za komunikaciju i komunalne usluge	0	0	0	2.184,24			0
613400	Nabavka materijala i sitnog inventara	0	0	0	2.332,01			0
613500	Izdaci za usluge prijevoza i goriva	0	0	0	4.225,29			0
613700	Izdaci za tekuće održavanje	0	0	0	2.283,88			0
613800	Izdaci osiguranja. bankovnih usluga i usl.platnog prometa	0	0	0	1.578,30			0
613900	Ugovorene i druge posebne usluge	10.740,00	2.692,50	2.927,65	10.723,13	27,26	108,73	27,3
	V UKUPNO ZA NABAVKU STALNIH SREDSTAVA	0	603.617,00	595.706,54	16.829,98		98,69	3.539,56
821000	Izdaci za nabavku stalnih sredstava	0	603.617,00	595.706,54	16.829,98		98,69	3.539,56
821300	Nabavka opreme	0	0	0	16.829,98			0
821600	Rekonstrukcija i investicijsko održavanje	0	603.617,00	595.706,54	0		98,69	
	SVEUKUPNO RASHODI I IZDACI	10.740,00	606.309,50	598.634,19	288.063,98	5.573,88	98,73	207,81
11010002	Kapitalni izdaci za korisnike budžetskih sredstava							
	V UKUPNO ZA NABAVKU STALNIH SREDSTAVA	850.000,00	25.383,00	0	0	0	0	
821000	Izdaci za nabavku stalnih sredstava	850.000,00	25.383,00	0	0	0	0	

821200	Nabavka građevina	46.383,00	0	0	0	0		
821300	Nabavka opreme	100.000,00	0	0	0	0		
821600	Rekonstrukcija i investicijsko održavanje	703.617,00	25.383,00	0	0	0	0	
	SVEUKUPNO RASHODI I IZDACI	850.000,00	25.383,00	0	0	0	0	0
11010003	Troškovi manifestacija							
	II UKUPNO TEKUĆI TRANSFERI	30.000,00	0	0	0	0		
614000	Tekući transferi i drugi tekući rashodi	30.000,00	0	0	0	0		
614100	Tekući transferi drugim nivoima vlasti	5.000,00	0	0	0	0		
614300	Tekući transferi neprofitnim organizacijama	11.000,00	0	0	0	0		
614500	Subvencije privatnim preduzećima i poduzetnicima	14.000,00	0	0	0	0		
	SVEUKUPNO RASHODI I IZDACI	30.000,00	0	0	0	0		
11010005	Udruženje za razvoj NERDA							
	II UKUPNO TEKUĆI TRANSFERI	40.000,00	10.800,00	10.800,00	16.200,00	27	100	66,67
614000	Tekući transferi i drugi tekući rashodi	40.000,00	10.800,00	10.800,00	16.200,00	27	100	66,67
614300	Tekući transferi neprofitnim organizacijama	40.000,00	10.800,00	10.800,00	16.200,00	27	100	66,67
	SVEUKUPNO RASHODI I IZDACI	40.000,00	10.800,00	10.800,00	16.200,00	27	100	66,67
11010009	Organizacije i udruženja TK							
	II UKUPNO TEKUĆI TRANSFERI	50.000,00	0	0	0	0		
614000	Tekući transferi i drugi tekući rashodi	50.000,00	0	0	0	0		
614300	Tekući transferi neprofitnim organizacijama	50.000,00	0	0	0	0		
	SVEUKUPNO RASHODI I IZDACI	50.000,00	0	0	0	0		
11010011	Radio televizija Tuzlanskog kantona							
	II UKUPNO TEKUĆI TRANSFERI	1.320.000,00	625.333,00	625.332,99	760.000,50	47,37	100	82,28
614000	Tekući transferi i drugi tekući rashodi	1.320.000,00	625.333,00	625.332,99	760.000,50	47,37	100	82,28
614400	Subvencije javnim preduzećima	1.320.000,00	625.333,00	625.332,99	760.000,50	47,37	100	82,28
	SVEUKUPNO RASHODI I IZDACI	1.320.000,00	625.333,00	625.332,99	760.000,50	47,37	100	82,28
11010017	Sredstva sa ESCROW računa							
	II UKUPNO TEKUĆI TRANSFERI	3.750.000,00	0	0	0	0		
614000	Tekući transferi i drugi tekući rashodi	3.750.000,00	0	0	0	0		
614100	Tekući transferi drugim nivoima vlasti	2.250.000,00	0	0	0	0		
614400	Subvencije javnim preduzećima	1.346.000,00	0	0	0	0		
614500	Subvencije privatnim preduzećima i poduzetnicima	154.000,00	0	0	0	0		
	V UKUPNO ZA NABAVKU STALNIH SREDSTAVA	19.103,00	0	0	0	0		
821000	Izdaci za nabavku stalnih sredstava	19.103,00	0	0	0	0		
821500	Nabavka stalnih sredstava u obliku prava	19.103,00	0	0	0	0		
	VI UKUPNO ZA IZDATKE ZA FINANSIJSKU IMOVINU	1.500.000,00	0	0	0	0		
822000	Izdaci za finansijsku imovinu	1.500.000,00	0	0	0	0		

822300	Pozajmljivanje javnim preduzećima	1.500.000,00	0	0	0	0		
	SVEUKUPNO RASHODI I IZDACI	5.269.103,00	0	0	0	0		
11010018	Sredstva za utrošak prihoda od koncesija							
	III UKUPNO KAPITALNI TRANSFERI	620.000,00	0	0	0	0		
615000	Kapitalni transferi	620.000,00	0	0	0	0		
615100	Kapitalni transferi drugim nivoima vlasti	470.000,00	0	0	0	0		
615400	Kapitalni transferi javnim preduzećima	150.000,00	0	0	0	0		
	IV IZDACI ZA OBAVEZE PO KREDITIMA	50.000,00	23.019,38	23.019,38	3.176,48	46,04	100	724,68
616000	Izdaci za kamate	50.000,00	23.019,38	23.019,38	3.176,48	46,04	100	724,68
616200	Izdaci za inostrane kamate	50.000,00	23.019,38	23.019,38	3.176,48	46,04	100	724,68
	SVEUKUPNO RASHODI I IZDACI	670.000,00	23.019,38	23.019,38	3.176,48	3,44	100	724,68
11010020	Pomoć vjerskim zajednicama							
	II UKUPNO TEKUĆI TRANSFERI	50.000,00	0	0	0	0		
614000	Tekući transferi i drugi tekući rashodi	50.000,00	0	0	0	0		
614300	Tekući transferi neprofitnim organizacijama	50.000,00	0	0	0	0		
	SVEUKUPNO RASHODI I IZDACI	50.000,00	0	0	0	0		
11010022	Mediji							
	II UKUPNO TEKUĆI TRANSFERI	20.000,00	0	0	0	0		
614000	Tekući transferi i drugi tekući rashodi	20.000,00	0	0	0	0		
614300	Tekući transferi neprofitnim organizacijama	3.000,00	0	0	0	0		
614400	Subvencije javnim preduzećima	5.000,00	0	0	0	0		
614500	Subvencije privatnim preduzećima i poduzetnicima	12.000,00	0	0	0	0		
	SVEUKUPNO RASHODI I IZDACI	20.000,00	0	0	0	0		
11010024	Subvencioniranje kamata za stambeno zbrinjavanje mladih							
	II UKUPNO TEKUĆI TRANSFERI	20.000,00	0	0	0	0		
614000	Tekući transferi i drugi tekući rashodi	20.000,00	0	0	0	0		
614200	Tekući transferi pojedincima	20.000,00	0	0	0	0		
	SVEUKUPNO RASHODI I IZDACI	20.000,00	0	0	0	0		
11010025	Podrška projektima Kantonalne privredne komore Tuzla							
	II UKUPNO TEKUĆI TRANSFERI	10.000,00	0	0	0	0		
614000	Tekući transferi i drugi tekući rashodi	10.000,00	0	0	0	0		
614300	Tekući transferi neprofitnim organizacijama	10.000,00	0	0	0	0		
	SVEUKUPNO RASHODI I IZDACI	10.000,00	0	0	0	0		
11020001	Ured za zakonodavstvo							
	I UKUPNO TEKUĆI IZDACI	99.000,00	49.021,69	46.860,81	46.257,58	47,33	95,59	101,3
611000	Plaće i naknade troškova zaposlenih	87.882,00	43.941,00	42.294,18	41.680,44	48,13	96,25	101,47
611100	Bruto plaće i naknade	77.888,00	38.944,00	38.962,18	38.438,44	50,02	100,05	101,36

611200	Naknade troškova zaposlenih	9.994,00	4.997,00	3.332,00	3.242,00	33,34	66,68	102,78
612000	Doprinosi poslodavca i ostali doprinosi	8.181,00	4.090,50	4.091,04	4.036,04	50,01	100,01	101,36
612100	Doprinosi poslodavca	8.181,00	4.090,50	4.091,04	4.036,04	50,01	100,01	101,36
613000	Izdaci za materijal. sitan inventar i usluge	2.937,00	990,19	475,59	541,1	16,19	48,03	87,89
613100	Putni troškovi	99	24,75	0	0	0	0	
613300	Izdaci za komunikaciju i komunalne usluge	360	137,55	113,65	193,85	31,57	82,62	58,63
613400	Nabavka materijala i sitnog inventara	700	175	0	0	0	0	
613500	Izdaci za usluge prijevoza i goriva	35	8,76	0	0	0	0	
613700	Izdaci za tekuće održavanje	300	91,38	0	16,38	0	0	0
613800	Izdaci osiguranja. bankovnih usluga i usl.platnog prometa	108	45	44,82	97,29	41,5	99,6	46,07
613900	Ugovorene i druge posebne usluge	1.335,00	507,75	317,12	233,58	23,75	62,46	135,77
	V UKUPNO ZA NABAVKU STALNIH SREDSTAVA	0	0	0	2.667,33			0
821000	Izdaci za nabavku stalnih sredstava	0	0	0	2.667,33			0
821300	Nabavka opreme	0	0	0	2.667,33			0
	SVEUKUPNO RASHODI I IZDACI	99.000,00	49.021,69	46.860,81	48.924,91	47,33	95,59	95,78
11040001	Komisija za koncesije							
	I UKUPNO TEKUĆI IZDACI	183.871,00	90.843,97	69.979,08	89.832,38	38,06	77,03	77,9
611000	Plaće i naknade troškova zaposlenih	153.066,00	76.533,00	60.896,65	73.047,35	39,78	79,57	83,37
611100	Bruto plaće i naknade	133.266,00	66.633,00	54.429,65	64.839,35	40,84	81,69	83,95
611200	Naknade troškova zaposlenih	19.800,00	9.900,00	6.467,00	8.208,00	32,66	65,32	78,79
612000	Doprinosi poslodavca i ostali doprinosi	13.765,00	6.882,50	5.715,13	6.808,12	41,52	83,04	83,95
612100	Doprinosi poslodavca	13.765,00	6.882,50	5.715,13	6.808,12	41,52	83,04	83,95
613000	Izdaci za materijal. sitan inventar i usluge	17.040,00	7.428,47	3.367,30	9.976,91	19,76	45,33	33,75
613100	Putni troškovi	500	125	0	25	0	0	0
613200	Izdaci za energiju	4.700,00	2.614,71	1.584,82	2.640,49	33,72	60,61	60,02
613300	Izdaci za komunikaciju i komunalne usluge	4.700,00	2.086,38	1.166,85	1.720,56	24,83	55,93	67,82
613400	Nabavka materijala i sitnog inventara	1.400,00	350	0	63,88	0	0	0
613500	Izdaci za usluge prijevoza i goriva	1.800,00	759,95	244,1	472,97	13,56	32,12	51,61
613600	Unajmljivanje imovine. opreme i nematerijalne imovine	300	300	0	4.464,72	0	0	0
613700	Izdaci za tekuće održavanje	2.200,00	560,53	10,53	219,28	0,48	1,88	4,8
613800	Izdaci osiguranja. bankovnih usluga i usl.platnog prometa	500	200	67,23	162,15	13,45	33,62	41,46
613900	Ugovorene i druge posebne usluge	940	431,9	293,77	207,86	31,25	68,02	141,33
	SVEUKUPNO RASHODI I IZDACI	183.871,00	90.843,97	69.979,08	89.832,38	38,06	77,03	77,9
11050001	Tekuća rezerva							
	VIII TEKUĆA REZERVA	600.000,00	46.465,85	0	0	0	0	
	SVEUKUPNO RASHODI I IZDACI	600.000,00	46.465,85	0	0	0	0	
11060001	Ured za reviziju							
	I UKUPNO TEKUĆI IZDACI	145.789,00	71.331,65	65.737,46	63.730,35	45,09	92,16	103,15

611000	Plaće i naknade troškova zaposlenih	126.103,00	63.051,50	58.858,26	57.701,42	46,67	93,35	102
611100	Bruto plaće i naknade	109.385,00	54.692,50	54.146,26	50.693,42	49,5	99	106,81
611200	Naknade troškova zaposlenih	16.718,00	8.359,00	4.712,00	7.008,00	28,19	56,37	67,24
612000	Doprinosi poslodavca i ostali doprinosi	11.486,00	5.743,00	5.685,36	5.322,79	49,5	99	106,81
612100	Doprinosi poslodavca	11.486,00	5.743,00	5.685,36	5.322,79	49,5	99	106,81
613000	Izdaci za materijal. sitan inventar i usluge	8.200,00	2.537,15	1.193,84	706,14	14,56	47,05	169,07
613100	Putni troškovi	1.500,00	382,65	177,5	152,65	11,83	46,39	116,28
613300	Izdaci za komunikaciju i komunalne usluge	1.880,00	529,7	295,2	99,5	15,7	55,73	296,68
613400	Nabavka materijala i sitnog inventara	1.250,00	387,5	3,86	75	0,31	1	5,15
613500	Izdaci za usluge prijevoza i goriva	150	37,5	0	0	0	0	
613700	Izdaci za tekuće održavanje	350	347,5	211,89	0	60,54	60,98	
613800	Izdaci osiguranja. bankovnih usluga i usl.platnog prometa	180	75	37,35	75	20,75	49,8	49,8
613900	Ugovorene i druge posebne usluge	2.890,00	777,3	468,04	303,99	16,2	60,21	153,97
	SVEUKUPNO RASHODI I IZDACI	145.789,00	71.331,65	65.737,46	63.730,35	45,09	92,16	103,15
11070001	Ured Premijera							
	I UKUPNO TEKUĆI IZDACI	418.534,00	202.882,58	178.124,94	0	42,56	87,8	
611000	Plaće i naknade troškova zaposlenih	325.471,00	162.735,50	140.556,13	0	43,19	86,37	
611100	Bruto plaće i naknade	285.071,00	142.535,50	127.422,13	0	44,7	89,4	
611200	Naknade troškova zaposlenih	40.400,00	20.200,00	13.134,00	0	32,51	65,02	
612000	Doprinosi poslodavca i ostali doprinosi	29.933,00	14.966,50	13.379,31	0	44,7	89,4	
612100	Doprinosi poslodavca	29.933,00	14.966,50	13.379,31	0	44,7	89,4	
613000	Izdaci za materijal. sitan inventar i usluge	63.130,00	25.180,58	24.189,50	0	38,32	96,06	
613100	Putni troškovi	6.500,00	3.183,42	2.777,85	0	42,74	87,26	
613300	Izdaci za komunikaciju i komunalne usluge	5.000,00	2.223,43	2.055,84	0	41,12	92,46	
613400	Nabavka materijala i sitnog inventara	9.000,00	1.759,99	521,45	0	5,79	29,63	
613500	Izdaci za usluge prijevoza i goriva	10.200,00	4.772,35	5.984,57	0	58,67	125,4	
613700	Izdaci za tekuće održavanje	7.600,00	4.187,86	4.163,18	0	54,78	99,41	
613800	Izdaci osiguranja. bankovnih usluga i usl.platnog prometa	1.800,00	645,42	590,3	0	32,79	91,46	
613900	Ugovorene i druge posebne usluge	23.030,00	8.408,11	8.096,31	0	35,16	96,29	
	V UKUPNO ZA NABAVKU STALNIH SREDSTAVA	0	4.400,00	4.356,40	0		99,01	
821000	Izdaci za nabavku stalnih sredstava	0	4.400,00	4.356,40	0		99,01	
821300	Nabavka opreme	0	4.400,00	4.356,40	0		99,01	
	SVEUKUPNO RASHODI I IZDACI	418.534,00	207.282,58	182.481,34	0	43,6	88,04	
11080001	Ured Vlade							
	I UKUPNO TEKUĆI IZDACI	240.528,00	119.345,48	99.711,46	0	41,46	83,55	
611000	Plaće i naknade troškova zaposlenih	205.761,00	102.880,50	87.929,52	0	42,73	85,47	
611100	Bruto plaće i naknade	172.261,00	86.130,50	78.547,52	0	45,6	91,2	
611200	Naknade troškova zaposlenih	33.500,00	16.750,00	9.382,00	0	28,01	56,01	
612000	Doprinosi poslodavca i ostali doprinosi	18.087,00	9.043,50	8.325,09	0	46,03	92,06	

612100	Doprinosi poslodavca	18.087,00	9.043,50	8.325,09	0	46,03	92,06	
613000	Izdaci za materijal. sitan inventar i usluge	16.680,00	7.421,48	3.456,85	0	20,72	46,58	
613100	Putni troškovi	900	428,58	119	0	13,22	27,77	
613300	Izdaci za komunikaciju i komunalne usluge	1.500,00	657,34	464,53	0	30,97	70,67	
613400	Nabavka materijala i sitnog inventara	6.000,00	2.016,92	74,63	0	1,24	3,7	
613500	Izdaci za usluge prijevoza i goriva	3.000,00	1.116,33	563,44	0	18,78	50,47	
613700	Izdaci za tekuće održavanje	1.000,00	384,69	149,52	0	14,95	38,87	
613800	Izdaci osiguranja. bankovnih usluga i usl.platnog prometa	588	439,58	402,44	0	68,44	91,55	
613900	Ugovorene i druge posebne usluge	3.692,00	2.378,04	1.683,29	0	45,59	70,78	
	SVEUKUPNO RASHODI I IZDACI	240.528,00	119.345,48	99.711,46	0	41,46	83,55	
12010001	Ured za zajedničke poslove kantonalnih organa							
	I UKUPNO TEKUĆI IZDACI	1.472.225,00	704.439,44	653.060,82	647.656,87	44,36	92,71	100,83
611000	Plaće i naknade troškova zaposlenih	977.800,00	488.900,00	448.913,93	465.210,82	45,91	91,82	96,5
611100	Bruto plaće i naknade	788.580,00	394.290,00	370.391,18	383.637,25	46,97	93,94	96,55
611200	Naknade troškova zaposlenih	189.220,00	94.610,00	78.522,75	81.573,57	41,5	83	96,26
612000	Doprinosi poslodavca i ostali doprinosi	82.801,00	41.400,50	38.956,49	41.109,65	47,05	94,1	94,76
612100	Doprinosi poslodavca	82.801,00	41.400,50	38.956,49	41.109,65	47,05	94,1	94,76
613000	Izdaci za materijal. sitan inventar i usluge	411.624,00	174.138,94	165.190,40	141.336,40	40,13	94,86	116,88
613100	Putni troškovi	1.000,00	250	25	0	2,5	10	
613200	Izdaci za energiju	26.000,00	24.330,94	10.785,18	22.371,27	41,48	44,33	48,21
613300	Izdaci za komunikaciju i komunalne usluge	195.000,00	88.433,49	72.398,63	85.879,35	37,13	81,87	84,3
613400	Nabavka materijala i sitnog inventara	9.000,00	3.501,07	1.461,58	2.176,13	16,24	41,75	67,16
613500	Izdaci za usluge prijevoza i goriva	4.240,00	1.640,81	976,98	1.718,03	23,04	59,54	56,87
613600	Unajmljivanje imovine. opreme i nematerijalne imovine	123.525,00	30.881,25	61.662,72	0	49,92	199,68	
613700	Izdaci za tekuće održavanje	9.000,00	3.892,29	340,01	14.508,81	3,78	8,74	2,34
613800	Izdaci osiguranja. bankovnih usluga i usl.platnog prometa	2.991,00	1.173,54	836,64	936	27,97	71,29	89,38
613900	Ugovorene i druge posebne usluge	40.868,00	20.035,55	16.703,66	13.746,81	40,87	83,37	121,51
	II UKUPNO TEKUĆI TRANSFERI	100	0	0	0	0		
614000	Tekući transferi i drugi tekući rashodi	100	0	0	0	0		
614800	Drugi tekući rashodi	100	0	0	0	0		
	V UKUPNO ZA NABAVKU STALNIH SREDSTAVA	0	0	0	36.631,18			0
821000	Izdaci za nabavku stalnih sredstava	0	0	0	36.631,18			0
821300	Nabavka opreme	0	0	0	36.631,18			0
	SVEUKUPNO RASHODI I IZDACI	1.472.325,00	704.439,44	653.060,82	684.288,05	44,36	92,71	95,44
13010001	Ministarstvo industrije,energetike i rudarstva							
	I UKUPNO TEKUĆI IZDACI	418.305,00	207.133,64	192.602,77	190.168,71	46,04	92,98	101,28
611000	Plaće i naknade troškova zaposlenih	354.835,00	177.417,50	166.260,87	165.383,41	46,86	93,71	100,53
611100	Bruto plaće i naknade	308.277,00	154.138,50	153.344,72	151.205,37	49,74	99,49	101,41
611200	Naknade troškova zaposlenih	46.558,00	23.279,00	12.916,15	14.178,04	27,74	55,48	91,1

612000	Doprinosi poslodavca i ostali doprinosi	32.416,00	16.208,00	16.101,20	16.055,80	49,67	99,34	100,28
612100	Doprinosi poslodavca	32.416,00	16.208,00	16.101,20	16.055,80	49,67	99,34	100,28
613000	Izdaci za materijal. sitan inventar i usluge	31.054,00	13.508,14	10.240,70	8.729,50	32,98	75,81	117,31
613100	Putni troškovi	2.000,00	711,51	376,4	218,5	18,82	52,9	172,27
613300	Izdaci za komunikaciju i komunalne usluge	3.000,00	1.448,95	1.138,60	1.756,56	37,95	78,58	64,82
613400	Nabavka materijala i sitnog inventara	2.471,00	716,67	353,65	774,14	14,31	49,35	45,68
613500	Izdaci za usluge prijevoza i goriva	2.816,00	1.484,97	1.014,58	1.549,27	36,03	68,32	65,49
613700	Izdaci za tekuće održavanje	2.236,00	612,19	94,61	88,19	4,23	15,45	107,28
613800	Izdaci osiguranja. bankovnih usluga i usl.platnog prometa	1.040,00	446	194,22	416	18,68	43,55	46,69
613900	Ugovorene i druge posebne usluge	17.491,00	8.087,85	7.068,64	3.926,84	40,41	87,4	180,01
	II UKUPNO TEKUĆI TRANSFERI	0	0	0	175.054,00			0
614000	Tekući transferi i drugi tekući rashodi	0	0	0	175.054,00			0
614400	Subvencije javnim preduzećima	0	0	0	66.400,00			0
614500	Subvencije privatnim preduzećima i poduzetnicima	0	0	0	108.654,00			0
	V UKUPNO ZA NABAVKU STALNIH SREDSTAVA	0	0	0	8.518,74			0
821000	Izdaci za nabavku stalnih sredstava	0	0	0	8.518,74			0
821300	Nabavka opreme	0	0	0	8.518,74			0
	SVEUKUPNO RASHODI I IZDACI	418.305,00	207.133,64	192.602,77	373.741,45	46,04	92,98	51,53
13010002	Intervencije javnim preduzećima i privrednim društvima							
	I UKUPNO TEKUĆI IZDACI	35.000,00	35.000,00	0	0	0	0	
613000	Izdaci za materijal. sitan inventar i usluge	35.000,00	35.000,00	0	0	0	0	
613900	Ugovorene i druge posebne usluge	35.000,00	35.000,00	0	0	0	0	
	II UKUPNO TEKUĆI TRANSFERI	635.000,00	391.382,06	60.715,00	308.382,06	9,56	15,51	19,69
614000	Tekući transferi i drugi tekući rashodi	635.000,00	391.382,06	60.715,00	308.382,06	9,56	15,51	19,69
614100	Tekući transferi drugim nivoima vlasti	330.000,00	140.000,00	50.715,00	0	15,37	36,23	
614400	Subvencije javnim preduzećima	305.000,00	251.382,06	10.000,00	308.382,06	3,28	3,98	3,24
	SVEUKUPNO RASHODI I IZDACI	670.000,00	426.382,06	60.715,00	308.382,06	9,06	14,24	19,69
14010001	Ministarstvo poljoprivrede, šumarstva i vodoprivrede							
	I UKUPNO TEKUĆI IZDACI	835.093,00	414.873,15	393.473,84	392.915,93	47,12	94,84	100,14
611000	Plaće i naknade troškova zaposlenih	645.420,00	322.710,00	308.180,49	302.548,57	47,75	95,5	101,86
611100	Bruto plaće i naknade	554.353,00	277.176,50	273.022,39	266.748,57	49,25	98,5	102,35
611200	Naknade troškova zaposlenih	91.067,00	45.533,50	35.158,10	35.800,00	38,61	77,21	98,21
612000	Doprinosi poslodavca i ostali doprinosi	57.612,00	28.806,00	28.998,31	28.130,90	50,33	100,67	103,08
612100	Doprinosi poslodavca	57.612,00	28.806,00	28.998,31	28.130,90	50,33	100,67	103,08
613000	Izdaci za materijal. sitan inventar i usluge	132.061,00	63.357,15	56.295,04	62.236,46	42,63	88,85	90,45
613100	Putni troškovi	2.000,00	648	280	308	14	43,21	90,91
613200	Izdaci za energiju	24.624,00	11.953,46	11.009,57	14.419,83	44,71	92,1	76,35
613300	Izdaci za komunikaciju i komunalne usluge	6.350,00	2.871,00	2.972,99	3.410,90	46,82	103,55	87,16
613400	Nabavka materijala i sitnog inventara	11.150,00	2.787,50	287,02	1.527,43	2,57	10,3	18,79

613500	Izdaci za usluge prijevoza i goriva	6.000,00	2.670,68	2.957,74	2.186,49	49,3	110,75	135,27
613600	Unajmljivanje imovine. opreme i nematerijalne imovine	69.000,00	34.500,00	34.263,30	34.263,30	49,66	99,31	100
613700	Izdaci za tekuće održavanje	2.500,00	1.250,01	623,75	166,36	24,95	49,9	374,94
613800	Izdaci osiguranja. bankovnih usluga i usl.platnog prometa	1.647,00	823,5	391,83	805,32	23,79	47,58	48,66
613900	Ugovorene i druge posebne usluge	8.790,00	5.853,00	3.508,84	5.148,83	39,92	59,95	68,15
	II UKUPNO TEKUĆI TRANSFERI	1.892.079,00	0	0	5.460,00	0		0
614000	Tekući transferi i drugi tekući rashodi	1.892.079,00	0	0	5.460,00	0		0
614100	Tekući transferi drugim nivoima vlasti	1.582.079,00	0	0	0	0		
614200	Tekući transferi pojedincima	29.000,00	0	0	5.460,00	0		0
614400	Subvencije javnim preduzećima	165.000,00	0	0	0	0		
614500	Subvencije privatnim preduzećima i poduzetnicima	116.000,00	0	0	0	0		
	III UKUPNO KAPITALNI TRANSFERI	2.200.000,00	0	0	0	0		
615000	Kapitalni transferi	2.200.000,00	0	0	0	0		
615100	Kapitalni transferi drugim nivoima vlasti	2.200.000,00	0	0	0	0		
	V UKUPNO ZA NABAVKU STALNIH SREDSTAVA	85.000,00	0	0	0	0		
821000	Izdaci za nabavku stalnih sredstava	85.000,00	0	0	0	0		
821300	Nabavka opreme	45.000,00	0	0	0	0		
821500	Nabavka stalnih sredstava u obliku prava	20.000,00	0	0	0	0		
821600	Rekonstrukcija i investicijsko održavanje	20.000,00	0	0	0	0		
	SVEUKUPNO RASHODI I IZDACI	5.012.172,00	414.873,15	393.473,84	398.375,93	7,85	94,84	98,77
14010002	Podrška primarnoj poljoprivrednoj proizvodnji							
	I UKUPNO TEKUĆI IZDACI	4.900,00	0	0	0	0		
613000	Izdaci za materijal. sitan inventar i usluge	4.900,00	0	0	0	0		
613900	Ugovorene i druge posebne usluge	4.900,00	0	0	0	0		
	II UKUPNO TEKUĆI TRANSFERI	2.718.700,00	0	0	0	0		
614000	Tekući transferi i drugi tekući rashodi	2.718.700,00	0	0	0	0		
614200	Tekući transferi pojedincima	1.436.000,00	0	0	0	0		
614300	Tekući transferi neprofitnim organizacijama	60.300,00	0	0	0	0		
614400	Subvencije javnim preduzećima	56.200,00	0	0	0	0		
614500	Subvencije privatnim preduzećima i poduzetnicima	1.166.200,00	0	0	0	0		
	III UKUPNO KAPITALNI TRANSFERI	347.700,00	0	0	0	0		
615000	Kapitalni transferi	347.700,00	0	0	0	0		
615200	Kapitalni transferi pojedincima	88.200,00	0	0	0	0		
615500	Kapitalni transferi privatnim preduzećima i poduzetnicima	259.500,00	0	0	0	0		
	SVEUKUPNO RASHODI I IZDACI	3.071.300,00	0	0	0	0		
14010003	Sredstva vodnih naknada							
	I UKUPNO TEKUĆI IZDACI	310.000,00	0	0	0	0		
613000	Izdaci za materijal. sitan inventar i usluge	310.000,00	0	0	0	0		
613100	Putni troškovi	10.000,00	0	0	0	0		

613900	Ugovorene i druge posebne usluge	300.000,00	0	0	0	0		
	II UKUPNO TEKUĆI TRANSFERI	3.120.000,00	0	0	0	0		
614000	Tekući transferi i drugi tekući rashodi	3.120.000,00	0	0	0	0		
614100	Tekući transferi drugim nivoima vlasti	2.750.000,00	0	0	0	0		
614300	Tekući transferi neprofitnim organizacijama	60.000,00	0	0	0	0		
614400	Subvencije javnim preduzećima	300.000,00	0	0	0	0		
614800	Drugi tekući rashodi	10.000,00	0	0	0	0		
	III UKUPNO KAPITALNI TRANSFERI	5.150.000,00	0	0	0	0		
615000	Kapitalni transferi	5.150.000,00	0	0	0	0		
615100	Kapitalni transferi drugim nivoima vlasti	5.150.000,00	0	0	0	0		
	IV IZDACI ZA OBAVEZE PO KREDITIMA	100.000,00	29.868,07	29.868,07	25.438,03	29,87	100	117,42
616000	Izdaci za kamate	100.000,00	29.868,07	29.868,07	25.438,03	29,87	100	117,42
616200	Izdaci za inostrane kamate	100.000,00	29.868,07	29.868,07	25.438,03	29,87	100	117,42
	V UKUPNO ZA NABAVKU STALNIH SREDSTAVA	1.680.000,00	0	0	0	0		
821000	Izdaci za nabavku stalnih sredstava	1.680.000,00	0	0	0	0		
821500	Nabavka stalnih sredstava u obliku prava	330.000,00	0	0	0	0		
821600	Rekonstrukcija i investicijsko održavanje	1.350.000,00	0	0	0	0		
	VII OTPLATE DUGOVA	450.000,00	127.665,37	127.665,37	115.988,83	28,37	100	110,07
823000	Otplate dugova	450.000,00	127.665,37	127.665,37	115.988,83	28,37	100	110,07
823200	Spoljne otplate	450.000,00	127.665,37	127.665,37	115.988,83	28,37	100	110,07
	SVEUKUPNO RASHODI I IZDACI	10.810.000,00	157.533,44	157.533,44	141.426,86	1,46	100	111,39
14020001	Poljoprivredni zavod							
	I UKUPNO TEKUĆI IZDACI	368.327,00	169.873,36	160.001,98	156.846,21	43,44	94,19	102,01
611000	Plaće i naknade troškova zaposlenih	276.392,00	138.196,00	133.487,26	130.558,72	48,3	96,59	102,24
611100	Bruto plaće i naknade	239.000,00	119.500,00	118.382,76	114.577,72	49,53	99,07	103,32
611200	Naknade troškova zaposlenih	37.392,00	18.696,00	15.104,50	15.981,00	40,4	80,79	94,52
612000	Doprinosi poslodavca i ostali doprinosi	25.100,00	12.550,00	12.430,19	12.030,69	49,52	99,05	103,32
612100	Doprinosi poslodavca	25.100,00	12.550,00	12.430,19	12.030,69	49,52	99,05	103,32
613000	Izdaci za materijal. sitan inventar i usluge	66.835,00	19.127,36	14.084,53	14.256,80	21,07	73,64	98,79
613100	Putni troškovi	2.920,00	1.180,00	414,7	150	14,2	35,14	276,47
613200	Izdaci za energiju	8.200,00	3.767,57	2.938,98	3.093,19	35,84	78,01	95,01
613300	Izdaci za komunikaciju i komunalne usluge	6.700,00	2.620,37	1.885,85	2.252,84	28,15	71,97	83,71
613400	Nabavka materijala i sitnog inventara	15.208,00	552	0	1.196,27	0	0	0
613500	Izdaci za usluge prijevoza i goriva	17.110,00	4.396,44	4.092,69	4.265,83	23,92	93,09	95,94
613700	Izdaci za tekuće održavanje	8.186,00	2.789,56	2.276,17	848,44	27,81	81,6	268,28
613800	Izdaci osiguranja. bankovnih usluga i usl.platnog prometa	2.128,00	1.350,00	902,28	903	42,4	66,84	99,92
613900	Ugovorene i druge posebne usluge	6.383,00	2.471,42	1.573,86	1.547,23	24,66	63,68	101,72
	V UKUPNO ZA NABAVKU STALNIH SREDSTAVA	80.000,00	0	0	2.850,00	0		0
821000	Izdaci za nabavku stalnih sredstava	80.000,00	0	0	2.850,00	0		0

821300	Nabavka opreme	70.000,00	0	0	2.850,00	0		0
821600	Rekonstrukcija i investicijsko održavanje	10.000,00	0	0	0	0		
	SVEUKUPNO RASHODI I IZDACI	448.327,00	169.873,36	160.001,98	159.696,21	35,69	94,19	100,19
14050001	Kantonalna uprava za šumarstvo							
	I UKUPNO TEKUĆI IZDACI	772.622,00	48.014,31	43.518,40	45.323,23	5,63	90,64	96,02
611000	Plaće i naknade troškova zaposlenih	556.303,00	37.531,00	34.204,10	35.580,61	6,15	91,14	96,13
611100	Bruto plaće i naknade	448.090,00	32.500,00	31.104,38	32.016,61	6,94	95,71	97,15
611200	Naknade troškova zaposlenih	108.213,00	5.031,00	3.099,72	3.564,00	2,86	61,61	86,97
612000	Doprinosi poslodavca i ostali doprinosi	45.400,00	3.412,50	3.266,00	3.361,74	7,19	95,71	97,15
612100	Doprinosi poslodavca	45.400,00	3.412,50	3.266,00	3.361,74	7,19	95,71	97,15
613000	Izdaci za materijal. sitan inventar i usluge	170.919,00	7.070,81	6.048,30	6.380,88	3,54	85,54	94,79
613100	Putni troškovi	4.012,00	150	0	54	0	0	0
613200	Izdaci za energiju	6.675,00	0	0	0	0		
613300	Izdaci za komunikaciju i komunalne usluge	5.791,00	632,55	575,5	720,05	9,94	90,98	79,93
613400	Nabavka materijala i sitnog inventara	93.833,00	470	0	0	0	0	
613500	Izdaci za usluge prijevoza i goriva	8.620,00	338,94	447,91	506,88	5,2	132,15	88,37
613600	Unajmljivanje imovine. opreme i nematerijalne imovine	33.700,00	4.455,82	4.452,05	4.452,05	13,21	99,92	100
613700	Izdaci za tekuće održavanje	2.811,00	200	0	21,06	0	0	0
613800	Izdaci osiguranja. bankovnih usluga i usl.platnog prometa	4.369,00	416,5	390,82	524	8,95	93,83	74,58
613900	Ugovorene i druge posebne usluge	11.108,00	407	182,02	102,84	1,64	44,72	176,99
	II UKUPNO TEKUĆI TRANSFERI	1.529.340,00	0	0	0	0		
614000	Tekući transferi i drugi tekući rashodi	1.529.340,00	0	0	0	0		
614400	Subvencije javnim preduzećima	1.519.340,00	0	0	0	0		
614800	Drugi tekući rashodi	10.000,00	0	0	0	0		
	V UKUPNO ZA NABAVKU STALNIH SREDSTAVA	568.793,00	0	0	0	0		
821000	Izdaci za nabavku stalnih sredstava	568.793,00	0	0	0	0		
821200	Nabavka građevina	204.000,00	0	0	0	0		
821300	Nabavka opreme	364.793,00	0	0	0	0		
	SVEUKUPNO RASHODI I IZDACI	2.870.755,00	48.014,31	43.518,40	45.323,23	1,52	90,64	96,02
15010001	Ministarstvo pravosuđa i uprave							
	I UKUPNO TEKUĆI IZDACI	554.950,00	278.990,23	234.887,86	236.085,76	42,33	84,19	99,49
611000	Plaće i naknade troškova zaposlenih	379.100,00	189.550,00	170.663,40	156.310,17	45,02	90,04	109,18
611100	Bruto plaće i naknade	329.000,00	164.500,00	153.517,40	140.970,17	46,66	93,32	108,9
611200	Naknade troškova zaposlenih	50.100,00	25.050,00	17.146,00	15.340,00	34,22	68,45	111,77
612000	Doprinosi poslodavca i ostali doprinosi	34.500,00	17.250,00	16.162,36	14.985,41	46,85	93,69	107,85
612100	Doprinosi poslodavca	34.500,00	17.250,00	16.162,36	14.985,41	46,85	93,69	107,85
613000	Izdaci za materijal. sitan inventar i usluge	141.350,00	72.190,23	48.062,10	64.790,18	34	66,58	74,18
613100	Putni troškovi	3.600,00	2.050,00	1.229,50	375	34,15	59,98	327,87
613200	Izdaci za energiju	32.300,00	18.343,98	17.215,87	15.847,05	53,3	93,85	108,64

613300	Izdaci za komunikaciju i komunalne usluge	10.200,00	4.672,70	4.361,20	4.351,07	42,76	93,33	100,23
613400	Nabavka materijala i sitnog inventara	7.500,00	2.980,02	1.450,77	1.664,14	19,34	48,68	87,18
613500	Izdaci za usluge prijevoza i goriva	7.600,00	2.560,72	2.540,86	2.298,37	33,43	99,22	110,55
613700	Izdaci za tekuće održavanje	11.500,00	2.911,87	681,23	1.590,39	5,92	23,39	42,83
613800	Izdaci osiguranja. bankovnih usluga i usl.platnog prometa	1.500,00	630	530,16	522,35	35,34	84,15	101,5
613900	Ugovorene i druge posebne usluge	67.150,00	38.040,94	20.052,51	38.141,81	29,86	52,71	52,57
	II UKUPNO TEKUĆI TRANSFERI	860.000,00	195.733,00	177.660,00	232.710,00	20,66	90,77	76,34
614000	Tekući transferi i drugi tekući rashodi	860.000,00	195.733,00	177.660,00	232.710,00	20,66	90,77	76,34
614100	Tekući transferi drugim nivoima vlasti	860.000,00	195.733,00	177.660,00	232.710,00	20,66	90,77	76,34
	SVEUKUPNO RASHODI I IZDACI	1.414.950,00	474.723,23	412.547,86	468.795,76	29,16	86,9	88
15010002	Kantonalni zavod za pružanje pravne pomoći							
	I UKUPNO TEKUĆI IZDACI	233.430,00	111.579,46	104.696,81	97.125,90	44,85	93,83	107,79
611000	Plaće i naknade troškova zaposlenih	187.300,00	93.650,00	91.124,83	82.749,07	48,65	97,3	110,12
611100	Bruto plaće i naknade	165.000,00	82.500,00	81.976,83	75.059,07	49,68	99,37	109,22
611200	Naknade troškova zaposlenih	22.300,00	11.150,00	9.148,00	7.690,00	41,02	82,04	118,96
612000	Doprinosi poslodavca i ostali doprinosi	17.400,00	8.700,00	8.607,58	7.881,19	49,47	98,94	109,22
612100	Doprinosi poslodavca	17.400,00	8.700,00	8.607,58	7.881,19	49,47	98,94	109,22
613000	Izdaci za materijal. sitan inventar i usluge	28.730,00	9.229,46	4.964,40	6.495,64	17,28	53,79	76,43
613100	Putni troškovi	3.000,00	909	581	493,05	19,37	63,92	117,84
613300	Izdaci za komunikaciju i komunalne usluge	2.500,00	1.019,75	516,32	648,45	20,65	50,63	79,62
613400	Nabavka materijala i sitnog inventara	3.400,00	850	234	294	6,88	27,53	79,59
613500	Izdaci za usluge prijevoza i goriva	5.500,00	2.249,11	1.615,68	1.533,21	29,38	71,84	105,38
613700	Izdaci za tekuće održavanje	2.500,00	641,5	18,72	1.757,69	0,75	2,92	1,07
613800	Izdaci osiguranja. bankovnih usluga i usl.platnog prometa	1.450,00	714,5	451,18	400	31,12	63,15	112,8
613900	Ugovorene i druge posebne usluge	10.380,00	2.845,60	1.547,50	1.369,24	14,91	54,38	113,02
	SVEUKUPNO RASHODI I IZDACI	233.430,00	111.579,46	104.696,81	97.125,90	44,85	93,83	107,79
15010003	Disciplinski centar za maloljetnike							
	I UKUPNO TEKUĆI IZDACI	319.830,00	157.703,06	126.419,24	96.560,27	39,53	80,16	130,92
611000	Plaće i naknade troškova zaposlenih	226.100,00	113.050,00	89.448,11	62.366,40	39,56	79,12	143,42
611100	Bruto plaće i naknade	195.000,00	97.500,00	80.322,11	57.333,40	41,19	82,38	140,1
611200	Naknade troškova zaposlenih	31.100,00	15.550,00	9.126,00	5.033,00	29,34	58,69	181,32
612000	Doprinosi poslodavca i ostali doprinosi	20.500,00	10.250,00	8.433,83	6.033,40	41,14	82,28	139,79
612100	Doprinosi poslodavca	20.500,00	10.250,00	8.433,83	6.033,40	41,14	82,28	139,79
613000	Izdaci za materijal. sitan inventar i usluge	73.230,00	34.403,06	28.537,30	28.160,47	38,97	82,95	101,34
613100	Putni troškovi	5.900,00	575	270	221	4,58	46,96	122,17
613200	Izdaci za energiju	12.000,00	6.131,49	5.978,33	6.077,99	49,82	97,5	98,36
613300	Izdaci za komunikaciju i komunalne usluge	8.200,00	3.705,28	2.950,37	2.973,78	35,98	79,63	99,21
613400	Nabavka materijala i sitnog inventara	8.600,00	1.907,15	339,6	142,85	3,95	17,81	237,73
613500	Izdaci za usluge prijevoza i goriva	2.000,00	500	354,12	0	17,71	70,82	

613700	Izdaci za tekuće održavanje	4.900,00	1.274,36	808,99	80,16	16,51	63,48	1.009,22
613800	Izdaci osiguranja. bankovnih usluga i usl,platnog prometa	1.500,00	375	0	100	0	0	0
613900	Ugovorene i druge posebne usluge	30.130,00	19.934,78	17.835,89	18.564,69	59,2	89,47	96,07
	SVEUKUPNO RASHODI I IZDACI	319.830,00	157.703,06	126.419,24	96.560,27	39,53	80,16	130,92
15020001	Kantonalni sud Tuzla							
	I UKUPNO TEKUĆI IZDACI	3.815.200,00	1.761.136,56	1.644.737,22	1.472.639,25	43,11	93,39	111,69
611000	Plaće i naknade troškova zaposlenih	2.603.100,00	1.301.550,00	1.214.444,77	1.174.478,78	46,65	93,31	103,4
611100	Bruto plaće i naknade	2.280.000,00	1.140.000,00	1.062.651,44	1.088.226,78	46,61	93,22	97,65
611200	Naknade troškova zaposlenih	323.100,00	161.550,00	151.793,33	86.252,00	46,98	93,96	175,99
612000	Doprinosi poslodavca i ostali doprinosi	239.400,00	119.700,00	111.604,64	114.726,00	46,62	93,24	97,28
612100	Doprinosi poslodavca	239.400,00	119.700,00	111.604,64	114.726,00	46,62	93,24	97,28
613000	Izdaci za materijal. sitan inventar i usluge	972.700,00	339.886,56	318.687,81	183.434,47	32,76	93,76	173,73
613100	Putni troškovi	8.400,00	4.135,00	2.319,90	1.061,25	27,62	56,1	218,6
613200	Izdaci za energiju	59.000,00	31.648,86	29.213,28	27.366,58	49,51	92,3	106,75
613300	Izdaci za komunikaciju i komunalne usluge	80.000,00	31.831,97	31.630,88	24.958,12	39,54	99,37	126,74
613400	Nabavka materijala i sitnog inventara	30.000,00	7.720,03	3.448,27	4.116,66	11,49	44,67	83,76
613500	Izdaci za usluge prijevoza i goriva	6.600,00	2.580,05	1.803,79	1.909,69	27,33	69,91	94,45
613700	Izdaci za tekuće održavanje	20.000,00	5.361,58	605,49	2.770,27	3,03	11,29	21,86
613800	Izdaci osiguranja. bankovnih usluga i usl,platnog prometa	5.400,00	2.475,10	1.859,52	1.667,96	34,44	75,13	111,48
613900	Ugovorene i druge posebne usluge	763.300,00	254.133,97	247.806,68	119.583,94	32,47	97,51	207,22
	SVEUKUPNO RASHODI I IZDACI	3.815.200,00	1.761.136,56	1.644.737,22	1.472.639,25	43,11	93,39	111,69
15030001	Općinski sud Tuzla							
	I UKUPNO TEKUĆI IZDACI	6.708.005,00	3.174.496,61	3.042.829,99	3.054.568,37	45,36	95,85	99,62
611000	Plaće i naknade troškova zaposlenih	4.723.700,00	2.361.850,00	2.304.485,86	2.305.247,79	48,79	97,57	99,97
611100	Bruto plaće i naknade	4.171.200,00	2.085.600,00	2.090.114,66	2.087.794,31	50,11	100,22	100,11
611200	Naknade troškova zaposlenih	552.500,00	276.250,00	214.371,20	217.453,48	38,8	77,6	98,58
612000	Doprinosi poslodavca i ostali doprinosi	438.000,00	219.000,00	220.820,36	220.899,42	50,42	100,83	99,96
612100	Doprinosi poslodavca	438.000,00	219.000,00	220.820,36	220.899,42	50,42	100,83	99,96
613000	Izdaci za materijal. sitan inventar i usluge	1.546.305,00	593.646,61	517.523,77	528.421,16	33,47	87,18	97,94
613100	Putni troškovi	15.000,00	6.825,00	6.660,75	2.192,50	44,41	97,59	303,8
613200	Izdaci za energiju	99.400,00	54.354,93	50.414,44	47.137,34	50,72	92,75	106,95
613300	Izdaci za komunikaciju i komunalne usluge	620.000,00	216.757,65	206.432,53	172.633,72	33,3	95,24	119,58
613400	Nabavka materijala i sitnog inventara	150.000,00	34.500,00	8.262,09	24.298,43	5,51	23,95	34
613500	Izdaci za usluge prijevoza i goriva	11.000,00	4.879,65	4.328,22	3.840,12	39,35	88,7	112,71
613600	Unajmljivanje imovine. opreme i nematerijalne imovine	117.000,00	58.214,53	48.274,17	48.274,23	41,26	82,92	100
613700	Izdaci za tekuće održavanje	14.500,00	3.880,53	3.715,92	4.357,10	25,63	95,76	85,28
613800	Izdaci osiguranja. bankovnih usluga i usl,platnog prometa	7.100,00	3.831,00	2.421,20	2.879,00	34,1	63,2	84,1
613900	Ugovorene i druge posebne usluge	512.305,00	210.403,32	187.014,45	222.808,72	36,5	88,88	83,93

	SVEUKUPNO RASHODI I IZDACI	6.708.005,00	3.174.496,61	3.042.829,99	3.054.568,37	45,36	95,85	99,62
15030002	Općinski sud Živinice							
	I UKUPNO TEKUĆI IZDACI	2.603.400,00	1.228.825,55	1.099.642,93	1.107.931,16	42,24	89,49	99,25
611000	Plaće i naknade troškova zaposlenih	1.780.700,00	890.350,00	841.536,98	831.266,85	47,26	94,52	101,24
611100	Bruto plaće i naknade	1.548.000,00	774.000,00	758.293,53	752.327,05	48,99	97,97	100,79
611200	Naknade troškova zaposlenih	232.700,00	116.350,00	83.243,45	78.939,80	35,77	71,55	105,45
612000	Doprinosi poslodavca i ostali doprinosi	162.600,00	81.300,00	79.901,64	79.170,06	49,14	98,28	100,92
612100	Doprinosi poslodavca	162.600,00	81.300,00	79.901,64	79.170,06	49,14	98,28	100,92
613000	Izdaci za materijal. sitan inventar i usluge	660.100,00	257.175,55	178.204,31	197.494,25	27	69,29	90,23
613100	Putni troškovi	5.400,00	3.317,00	2.959,30	782	54,8	89,22	378,43
613200	Izdaci za energiju	65.000,00	37.782,12	25.153,80	32.489,86	38,7	66,58	77,42
613300	Izdaci za komunikaciju i komunalne usluge	210.000,00	89.421,70	76.958,76	74.258,68	36,65	86,06	103,64
613400	Nabavka materijala i sitnog inventara	35.000,00	10.023,99	3.380,05	4.324,54	9,66	33,72	78,16
613500	Izdaci za usluge prijevoza i goriva	8.100,00	4.268,40	2.193,51	3.331,09	27,08	51,39	65,85
613700	Izdaci za tekuće održavanje	15.000,00	3.883,44	166	1.073,40	1,11	4,27	15,46
613800	Izdaci osiguranja. bankovnih usluga i usl.platnog prometa	4.000,00	1.496,00	1.208,49	1.186,00	30,21	80,78	101,9
613900	Ugovorene i druge posebne usluge	317.600,00	106.982,90	66.184,40	80.048,68	20,84	61,86	82,68
	II UKUPNO TEKUĆI TRANSFERI	0	0	0	7.426,80			0
614000	Tekući transferi i drugi tekući rashodi	0	0	0	7.426,80			0
614800	Drugi tekući rashodi	0	0	0	7.426,80			0
	SVEUKUPNO RASHODI I IZDACI	2.603.400,00	1.228.825,55	1.099.642,93	1.115.357,96	42,24	89,49	98,59
15030003	Općinski sud Gradačac							
	I UKUPNO TEKUĆI IZDACI	1.951.970,00	905.613,71	847.250,36	833.521,40	43,4	93,56	101,65
611000	Plaće i naknade troškova zaposlenih	1.326.300,00	663.150,00	623.966,91	616.492,08	47,05	94,09	101,21
611100	Bruto plaće i naknade	1.160.000,00	580.000,00	552.741,90	558.560,88	47,65	95,3	98,96
611200	Naknade troškova zaposlenih	166.300,00	83.150,00	71.225,01	57.931,20	42,83	85,66	122,95
612000	Doprinosi poslodavca i ostali doprinosi	121.800,00	60.900,00	58.249,41	58.648,87	47,82	95,65	99,32
612100	Doprinosi poslodavca	121.800,00	60.900,00	58.249,41	58.648,87	47,82	95,65	99,32
613000	Izdaci za materijal. sitan inventar i usluge	503.870,00	181.563,71	165.034,04	158.380,45	32,75	90,9	104,2
613100	Putni troškovi	3.900,00	1.941,65	1.616,56	1.604,05	41,45	83,26	100,78
613200	Izdaci za energiju	29.300,00	13.156,59	10.829,39	11.219,30	36,96	82,31	96,52
613300	Izdaci za komunikaciju i komunalne usluge	264.000,00	106.697,37	101.482,59	91.697,81	38,44	95,11	110,67
613400	Nabavka materijala i sitnog inventara	30.000,00	8.715,01	4.749,79	5.044,22	15,83	54,5	94,16
613500	Izdaci za usluge prijevoza i goriva	7.800,00	2.858,50	2.634,82	3.406,60	33,78	92,17	77,34
613700	Izdaci za tekuće održavanje	11.700,00	4.296,28	2.202,17	1.629,62	18,82	51,26	135,13
613800	Izdaci osiguranja. bankovnih usluga i usl.platnog prometa	3.450,00	1.400,70	1.361,85	1.721,43	39,47	97,23	79,11
613900	Ugovorene i druge posebne usluge	153.720,00	42.497,61	40.156,87	42.057,42	26,12	94,49	95,48
	V UKUPNO ZA NABAVKU STALNIH SREDSTAVA	0	3.800,00	3.600,08	0		94,74	
821000	Izdaci za nabavku stalnih sredstava	0	3.800,00	3.600,08	0		94,74	

821300	Nabavka opreme	0	3.800,00	3.600,08	0	94,74		
	SVEUKUPNO RASHODI I IZDACI	1.951.970,00	909.413,71	850.850,44	833.521,40	43,59	93,56	102,08
15030004	Općinski sud Gračanica							
	I UKUPNO TEKUĆI IZDACI	1.122.628,00	525.959,27	513.327,41	468.747,39	45,73	97,6	109,51
611000	Plaće i naknade troškova zaposlenih	780.300,00	390.150,00	372.529,99	352.609,03	47,74	95,48	105,65
611100	Bruto plaće i naknade	679.000,00	339.500,00	335.508,99	321.128,53	49,41	98,82	104,48
611200	Naknade troškova zaposlenih	101.300,00	50.650,00	37.021,00	31.480,50	36,55	73,09	117,6
612000	Doprinosi poslodavca i ostali doprinosi	71.300,00	35.650,00	35.387,08	34.082,34	49,63	99,26	103,83
612100	Doprinosi poslodavca	71.300,00	35.650,00	35.387,08	34.082,34	49,63	99,26	103,83
613000	Izdaci za materijal. sitan inventar i usluge	271.028,00	100.159,27	105.410,34	82.056,02	38,89	105,24	128,46
613100	Putni troškovi	2.400,00	2.160,55	2.150,95	595,55	89,62	99,56	361,17
613200	Izdaci za energiju	16.100,00	8.887,58	9.191,39	8.304,68	57,09	103,42	110,68
613300	Izdaci za komunikaciju i komunalne usluge	130.000,00	49.849,39	60.601,37	47.680,99	46,62	121,57	127,1
613400	Nabavka materijala i sitnog inventara	23.000,00	7.738,81	6.578,22	4.046,94	28,6	85	162,55
613500	Izdaci za usluge prijevoza i goriva	7.000,00	2.321,40	2.126,16	2.059,15	30,37	91,59	103,25
613700	Izdaci za tekuće održavanje	9.000,00	2.308,24	772,09	1.303,33	8,58	33,45	59,24
613800	Izdaci osiguranja. bankovnih usluga i usl.platnog prometa	2.500,00	865	557,76	748,2	22,31	64,48	74,55
613900	Ugovorene i druge posebne usluge	81.028,00	26.028,30	23.432,40	17.317,18	28,92	90,03	135,31
	SVEUKUPNO RASHODI I IZDACI	1.122.628,00	525.959,27	513.327,41	468.747,39	45,73	97,6	109,51
15030005	Općinski sud Kalesija							
	I UKUPNO TEKUĆI IZDACI	947.482,00	451.553,40	414.657,24	377.596,13	43,76	91,83	109,82
611000	Plaće i naknade troškova zaposlenih	689.800,00	344.900,00	314.996,00	292.346,39	45,66	91,33	107,75
611100	Bruto plaće i naknade	600.000,00	300.000,00	281.141,10	258.460,59	46,86	93,71	108,78
611200	Naknade troškova zaposlenih	89.800,00	44.900,00	33.854,90	33.885,80	37,7	75,4	99,91
612000	Doprinosi poslodavca i ostali doprinosi	63.000,00	31.500,00	29.978,52	27.225,78	47,58	95,17	110,11
612100	Doprinosi poslodavca	63.000,00	31.500,00	29.978,52	27.225,78	47,58	95,17	110,11
613000	Izdaci za materijal. sitan inventar i usluge	194.682,00	75.153,40	69.682,72	58.023,96	35,79	92,72	120,09
613100	Putni troškovi	2.000,00	1.949,70	1.801,30	959,7	90,07	92,39	187,69
613200	Izdaci za energiju	20.000,00	7.270,55	5.175,48	4.246,50	25,88	71,18	121,88
613300	Izdaci za komunikaciju i komunalne usluge	60.000,00	28.028,72	22.331,10	25.286,51	37,22	79,67	88,31
613400	Nabavka materijala i sitnog inventara	21.000,00	6.430,02	4.691,93	5.641,77	22,34	72,97	83,16
613500	Izdaci za usluge prijevoza i goriva	9.000,00	3.729,18	3.811,94	2.360,47	42,35	102,22	161,49
613700	Izdaci za tekuće održavanje	8.000,00	2.951,39	1.982,40	1.486,23	24,78	67,17	133,38
613800	Izdaci osiguranja. bankovnih usluga i usl.platnog prometa	3.000,00	966	952,04	1.085,23	31,73	98,55	87,73
613900	Ugovorene i druge posebne usluge	71.682,00	23.827,84	28.936,53	16.957,55	40,37	121,44	170,64
	SVEUKUPNO RASHODI I IZDACI	947.482,00	451.553,40	414.657,24	377.596,13	43,76	91,83	109,82
15030006	Općinski sud Lukavac							
	I UKUPNO TEKUĆI IZDACI	1.057.350,00	491.008,79	449.699,32	431.545,96	42,53	91,59	104,21

611000	Plaće i naknade troškova zaposlenih	762.500,00	381.250,00	354.477,67	352.676,29	46,49	92,98	100,51
611100	Bruto plaće i naknade	671.000,00	335.500,00	320.335,17	317.493,24	47,74	95,48	100,9
611200	Naknade troškova zaposlenih	91.500,00	45.750,00	34.142,50	35.183,05	37,31	74,63	97,04
612000	Doprinosi poslodavca i ostali doprinosi	70.500,00	35.250,00	33.635,19	33.336,77	47,71	95,42	100,9
612100	Doprinosi poslodavca	70.500,00	35.250,00	33.635,19	33.336,77	47,71	95,42	100,9
613000	Izdaci za materijal. sitan inventar i usluge	224.350,00	74.508,79	61.586,46	45.532,90	27,45	82,66	135,26
613100	Putni troškovi	2.500,00	1.080,90	1.038,60	1.157,70	41,54	96,09	89,71
613200	Izdaci za energiju	14.800,00	7.660,70	7.085,24	6.228,59	47,87	92,49	113,75
613300	Izdaci za komunikaciju i komunalne usluge	113.000,00	39.027,14	34.010,22	30.698,72	30,1	87,15	110,79
613400	Nabavka materijala i sitnog inventara	30.000,00	7.798,35	3.300,88	1.951,22	11	42,33	169,17
613500	Izdaci za usluge prijevoza i goriva	4.700,00	2.020,90	1.129,74	1.497,64	24,04	55,9	75,43
613700	Izdaci za tekuće održavanje	5.000,00	1.506,36	583,44	502,74	11,67	38,73	116,05
613800	Izdaci osiguranja. bankovnih usluga i usl.platnog prometa	2.200,00	782	448,2	580	20,37	57,31	77,28
613900	Ugovorene i druge posebne usluge	52.150,00	14.632,44	13.990,14	2.916,29	26,83	95,61	479,72
	SVEUKUPNO RASHODI I IZDACI	1.057.350,00	491.008,79	449.699,32	431.545,96	42,53	91,59	104,21
15030007	Općinski sud Banovići							
	I UKUPNO TEKUĆI IZDACI	745.010,00	347.899,81	299.803,46	294.745,64	40,24	86,18	101,72
611000	Plaće i naknade troškova zaposlenih	519.700,00	259.850,00	231.760,08	233.173,68	44,59	89,19	99,39
611100	Bruto plaće i naknade	456.000,00	228.000,00	205.284,08	209.463,68	45,02	90,04	98
611200	Naknade troškova zaposlenih	63.700,00	31.850,00	26.476,00	23.710,00	41,56	83,13	111,67
612000	Doprinosi poslodavca i ostali doprinosi	47.900,00	23.950,00	21.595,92	21.993,69	45,09	90,17	98,19
612100	Doprinosi poslodavca	47.900,00	23.950,00	21.595,92	21.993,69	45,09	90,17	98,19
613000	Izdaci za materijal. sitan inventar i usluge	177.410,00	64.099,81	46.447,46	39.578,27	26,18	72,46	117,36
613100	Putni troškovi	1.750,00	1.246,25	555	168,75	31,71	44,53	328,89
613200	Izdaci za energiju	30.000,00	15.629,41	11.631,55	9.206,65	38,77	74,42	126,34
613300	Izdaci za komunikaciju i komunalne usluge	63.000,00	25.486,47	24.924,63	22.012,87	39,56	97,8	113,23
613400	Nabavka materijala i sitnog inventara	19.500,00	4.927,80	1.358,00	1.719,48	6,96	27,56	78,98
613500	Izdaci za usluge prijevoza i goriva	4.500,00	1.469,19	1.693,61	1.551,57	37,64	115,28	109,15
613600	Unajmljivanje imovine. opreme i nematerijalne imovine	2.000,00	500	0	0	0	0	
613700	Izdaci za tekuće održavanje	3.200,00	1.275,69	1.050,22	767,91	32,82	82,33	136,76
613800	Izdaci osiguranja. bankovnih usluga i usl.platnog prometa	2.000,00	896	560,21	450,78	28,01	62,52	124,28
613900	Ugovorene i druge posebne usluge	51.460,00	12.669,00	4.674,24	3.700,26	9,08	36,9	126,32
	SVEUKUPNO RASHODI I IZDACI	745.010,00	347.899,81	299.803,46	294.745,64	40,24	86,18	101,72
15040001	Kantonalno tužilaštvo Tuzla							
	I UKUPNO TEKUĆI IZDACI	4.049.653,00	1.888.256,71	1.836.025,10	1.711.724,40	45,34	97,23	107,26
611000	Plaće i naknade troškova zaposlenih	3.130.496,00	1.497.550,00	1.469.881,81	1.399.860,97	46,95	98,15	105
611100	Bruto plaće i naknade	2.811.674,00	1.344.300,00	1.363.502,81	1.299.591,21	48,49	101,43	104,92
611200	Naknade troškova zaposlenih	318.822,00	153.250,00	106.379,00	100.269,76	33,37	69,42	106,09
612000	Doprinosi poslodavca i ostali doprinosi	290.907,00	141.150,00	143.500,81	136.929,09	49,33	101,67	104,8

612100	Doprinosi poslodavca	290.907,00	141.150,00	143.500,81	136.929,09	49,33	101,67	104,8
613000	Izdaci za materijal. sitan inventar i usluge	628.250,00	249.556,71	222.642,48	174.934,34	35,44	89,22	127,27
613100	Putni troškovi	15.700,00	9.130,30	9.101,00	3.350,00	57,97	99,68	271,67
613200	Izdaci za energiju	60.000,00	31.457,58	30.914,74	30.854,49	51,52	98,27	100,2
613300	Izdaci za komunikaciju i komunalne usluge	60.000,00	27.498,20	29.105,43	24.859,64	48,51	105,84	117,08
613400	Nabavka materijala i sitnog inventara	37.000,00	12.668,62	10.967,72	7.747,34	29,64	86,57	141,57
613500	Izdaci za usluge prijevoza i goriva	31.000,00	13.759,32	10.246,95	11.204,38	33,05	74,47	91,45
613700	Izdaci za tekuće održavanje	35.000,00	11.291,73	8.929,68	7.505,17	25,51	79,08	118,98
613800	Izdaci osiguranja. bankovnih usluga i usl.platnog prometa	7.500,00	4.216,00	3.130,43	2.964,35	41,74	74,25	105,6
613900	Ugovorene i druge posebne usluge	382.050,00	139.534,96	120.246,53	86.448,97	31,47	86,18	139,1
	II UKUPNO TEKUĆI TRANSFERI	0	0	0	5.082,60			0
614000	Tekući transferi i drugi tekući rashodi	0	0	0	5.082,60			0
614800	Drugi tekući rashodi	0	0	0	5.082,60			0
	SVEUKUPNO RASHODI I IZDACI	4.049.653,00	1.888.256,71	1.836.025,10	1.716.807,00	45,34	97,23	106,94
15080001	Kantonalno pravobranilaštvo Tuzla							
	I UKUPNO TEKUĆI IZDACI	443.845,00	216.244,61	199.189,25	199.341,03	44,88	92,11	99,92
611000	Plaće i naknade troškova zaposlenih	335.000,00	167.500,00	154.116,47	151.556,17	46	92,01	101,69
611100	Bruto plaće i naknade	285.600,00	142.800,00	136.144,47	135.489,17	47,67	95,34	100,48
611200	Naknade troškova zaposlenih	49.400,00	24.700,00	17.972,00	16.067,00	36,38	72,76	111,86
612000	Doprinosi poslodavca i ostali doprinosi	30.000,00	15.000,00	14.295,16	14.226,35	47,65	95,3	100,48
612100	Doprinosi poslodavca	30.000,00	15.000,00	14.295,16	14.226,35	47,65	95,3	100,48
613000	Izdaci za materijal. sitan inventar i usluge	78.845,00	33.744,61	30.777,62	33.558,51	39,04	91,21	91,71
613100	Putni troškovi	1.500,00	550	209	195	13,93	38	107,18
613200	Izdaci za energiju	11.200,00	6.281,92	5.469,88	5.579,78	48,84	87,07	98,03
613300	Izdaci za komunikaciju i komunalne usluge	7.300,00	3.531,25	3.523,49	3.154,25	48,27	99,78	111,71
613400	Nabavka materijala i sitnog inventara	4.500,00	1.561,80	933,08	436,8	20,74	59,74	213,62
613500	Izdaci za usluge prijevoza i goriva	4.000,00	1.633,01	1.232,30	1.530,74	30,81	75,46	80,5
613600	Unajmljivanje imovine. opreme i nematerijalne imovine	41.885,00	17.452,03	17.451,93	20.942,25	41,67	100	83,33
613700	Izdaci za tekuće održavanje	3.000,00	1.013,10	782,95	441,95	26,1	77,28	177,16
613800	Izdaci osiguranja. bankovnih usluga i usl.platnog prometa	1.540,00	633	528,22	677	34,3	83,45	78,02
613900	Ugovorene i druge posebne usluge	3.920,00	1.088,50	646,77	600,74	16,5	59,42	107,66
	SVEUKUPNO RASHODI I IZDACI	443.845,00	216.244,61	199.189,25	199.341,03	44,88	92,11	99,92
16010001	Ministarstvo finansija							
	I UKUPNO TEKUĆI IZDACI	1.608.766,00	814.849,84	741.070,84	723.796,24	46,06	90,95	102,39
611000	Plaće i naknade troškova zaposlenih	1.114.678,00	557.339,00	522.182,58	499.479,04	46,85	93,69	104,55
611100	Bruto plaće i naknade	947.800,00	473.900,00	450.282,92	422.330,04	47,51	95,02	106,62
611200	Naknade troškova zaposlenih	166.878,00	83.439,00	71.899,66	77.149,00	43,09	86,17	93,2
612000	Doprinosi poslodavca i ostali doprinosi	99.600,00	49.800,00	47.548,64	44.497,08	47,74	95,48	106,86
612100	Doprinosi poslodavca	99.600,00	49.800,00	47.548,64	44.497,08	47,74	95,48	106,86

613000	Izdaci za materijal. sitan inventar i usluge	394.488,00	207.710,84	171.339,62	179.820,12	43,43	82,49	95,28
613100	Putni troškovi	4.000,00	1.171,25	626,5	716,8	15,66	53,49	87,4
613200	Izdaci za energiju	41.000,00	28.221,77	25.623,65	22.345,71	62,5	90,79	114,67
613300	Izdaci za komunikaciju i komunalne usluge	37.000,00	18.083,33	15.012,00	16.535,33	40,57	83,02	90,79
613400	Nabavka materijala i sitnog inventara	25.000,00	10.627,24	8.286,75	8.270,03	33,15	77,98	100,2
613500	Izdaci za usluge prijevoza i goriva	7.000,00	2.687,18	2.236,06	2.282,67	31,94	83,21	97,96
613600	Unajmljivanje imovine. opreme i nematerijalne imovine	1.800,00	900	750	900	41,67	83,33	83,33
613700	Izdaci za tekuće održavanje	6.000,00	3.504,96	2.535,13	1.557,94	42,25	72,33	162,72
613800	Izdaci osiguranja. bankovnih usluga i usl.platnog prometa	3.400,00	1.694,00	523,38	1.930,36	15,39	30,9	27,11
613900	Ugovorene i druge posebne usluge	269.288,00	140.821,11	115.746,15	125.281,28	42,98	82,19	92,39
	II UKUPNO TEKUĆI TRANSFERI	4.000,00	600	2.420,00	0	60,5	403,33	
614000	Tekući transferi i drugi tekući rashodi	4.000,00	600	2.420,00	0	60,5	403,33	
614100	Tekući transferi drugim nivoima vlasti	0	600	560	0		93,33	
614200	Tekući transferi pojedincima	4.000,00	0	1.860,00	0	46,5		
	V UKUPNO ZA NABAVKU STALNIH SREDSTAVA	20.800,00	20.800,00	0	0	0	0	
821000	Izdaci za nabavku stalnih sredstava	20.800,00	20.800,00	0	0	0	0	
821300	Nabavka opreme	20.000,00	20.000,00	0	0	0	0	
821500	Nabavka stalnih sredstava u obliku prava	800	800	0	0	0	0	
	SVEUKUPNO RASHODI I IZDACI	1.633.566,00	836.249,84	743.490,84	723.796,24	45,51	88,91	102,72
16010002	Povrat više uplaćenih javnih prihoda							
	II UKUPNO TEKUĆI TRANSFERI	800.000,00	314.566,91	348.011,90	385.901,59	43,5	110,63	90,18
614000	Tekući transferi i drugi tekući rashodi	800.000,00	314.566,91	348.011,90	385.901,59	43,5	110,63	90,18
614800	Drugi tekući rashodi	800.000,00	314.566,91	348.011,90	385.901,59	43,5	110,63	90,18
	SVEUKUPNO RASHODI I IZDACI	800.000,00	314.566,91	348.011,90	385.901,59	43,5	110,63	90,18
16010003	Troškovi platnog prometa							
	I UKUPNO TEKUĆI IZDACI	2.500,00	400,15	219,47	133,87	8,78	54,85	163,94
613000	Izdaci za materijal. sitan inventar i usluge	2.500,00	400,15	219,47	133,87	8,78	54,85	163,94
613800	Izdaci osiguranja. bankovnih usluga i usl.platnog prometa	2.500,00	400,15	219,47	133,87	8,78	54,85	163,94
	SVEUKUPNO RASHODI I IZDACI	2.500,00	400,15	219,47	133,87	8,78	54,85	163,94
16010004	Otplata domaćih pozajmljivanja							
	I UKUPNO TEKUĆI IZDACI	141.600,00	141.600,00	141.600,00	0	100	100	
613000	Izdaci za materijal. sitan inventar i usluge	141.600,00	141.600,00	141.600,00	0	100	100	
613800	Izdaci osiguranja. bankovnih usluga i usl.platnog prometa	141.600,00	141.600,00	141.600,00	0	100	100	
	III UKUPNO KAPITALNI TRANSFERI	54.400,00	53.681,88	53.681,17	118.281,23	98,68	100	45,38
615000	Kapitalni transferi	54.400,00	53.681,88	53.681,17	118.281,23	98,68	100	45,38
615100	Kapitalni transferi drugim nivoima vlasti	54.400,00	53.681,88	53.681,17	118.281,23	98,68	100	45,38
	IV IZDACI ZA OBAVEZE PO KREDITIMA	2.479.350,00	1.142.393,12	1.043.354,10	282.506,77	42,08	91,33	369,32
616000	Izdaci za kamate	2.479.350,00	1.142.393,12	1.043.354,10	282.506,77	42,08	91,33	369,32

616200	Izdaci za inostrane kamate	703.600,00	316.519,10	217.480,08	154.347,58	30,91	68,71	140,9
616300	Kamate na domaće pozajmljivanje	1.775.750,00	825.874,02	825.874,02	128.159,19	46,51	100	644,41
	VII OTPLATE DUGOVA	8.972.901,00	4.486.450,80	3.585.478,26	1.628.946,15	39,96	79,92	220,11
823000	Otplate dugova	8.972.901,00	4.486.450,80	3.585.478,26	1.628.946,15	39,96	79,92	220,11
823200	Spoljne otplate	6.137.200,00	3.068.600,31	3.045.128,40	1.628.946,15	49,62	99,24	186,94
823300	Otplate domaćeg pozajmljivanja	2.835.701,00	1.417.850,49	540.349,86	0	19,06	38,11	
	SVEUKUPNO RASHODI I IZDACI	11.648.251,00	5.824.125,80	4.824.113,53	2.029.734,15	41,41	82,83	237,67
16010005	Sredstva za izvršenje sudskih rješenja							
	I UKUPNO TEKUĆI IZDACI	3.000,00	1.585,00	1.595,00	1.615,00	53,17	100,63	98,76
613000	Izdaci za materijal. sitan inventar i usluge	3.000,00	1.585,00	1.595,00	1.615,00	53,17	100,63	98,76
613900	Ugovorene i druge posebne usluge	3.000,00	1.585,00	1.595,00	1.615,00	53,17	100,63	98,76
	II UKUPNO TEKUĆI TRANSFERI	497.000,00	135.657,41	135.492,46	103.056,08	27,26	99,88	131,47
614000	Tekući transferi i drugi tekući rashodi	497.000,00	135.657,41	135.492,46	103.056,08	27,26	99,88	131,47
614800	Drugi tekući rashodi	497.000,00	135.657,41	135.492,46	103.056,08	27,26	99,88	131,47
	SVEUKUPNO RASHODI I IZDACI	500.000,00	137.242,41	137.087,46	104.671,08	27,42	99,89	130,97
17010001	Ministarstvo unutrašnjih poslova							
	I UKUPNO TEKUĆI IZDACI	48.825.441,00	24.229.908,71	22.895.691,42	22.930.842,92	46,89	94,49	99,85
611000	Plaće i naknade troškova zaposlenih	38.580.045,00	19.253.022,50	18.716.561,29	18.550.908,86	48,51	97,21	100,89
611100	Bruto plaće i naknade	32.959.247,00	16.454.623,50	16.303.112,68	16.193.901,32	49,46	99,08	100,67
611200	Naknade troškova zaposlenih	5.620.798,00	2.798.399,00	2.413.448,61	2.357.007,54	42,94	86,24	102,39
612000	Doprinosi poslodavca i ostali doprinosi	5.113.877,00	2.551.938,50	2.525.973,02	2.501.837,24	49,39	98,98	100,96
612100	Doprinosi poslodavca	5.113.877,00	2.551.938,50	2.525.973,02	2.501.837,24	49,39	98,98	100,96
613000	Izdaci za materijal. sitan inventar i usluge	5.131.519,00	2.424.947,71	1.653.157,11	1.878.096,82	32,22	68,17	88,02
613100	Putni troškovi	29.500,00	17.184,60	13.385,25	8.477,95	45,37	77,89	157,88
613200	Izdaci za energiju	623.500,00	370.608,68	280.497,63	283.793,16	44,99	75,69	98,84
613300	Izdaci za komunikaciju i komunalne usluge	704.900,00	407.197,03	295.843,37	284.976,11	41,97	72,65	103,81
613400	Nabavka materijala i sitnog inventara	1.173.307,00	330.618,81	79.139,43	623.514,95	6,74	23,94	12,69
613500	Izdaci za usluge prijevoza i goriva	733.000,00	378.124,42	247.906,22	277.199,50	33,82	65,56	89,43
613600	Unajmljivanje imovine. opreme i nematerijalne imovine	347.000,00	175.993,05	156.517,56	131.663,77	45,11	88,93	118,88
613700	Izdaci za tekuće održavanje	559.000,00	171.569,75	95.953,65	84.331,07	17,17	55,93	113,78
613800	Izdaci osiguranja. bankovnih usluga i usl.platnog prometa	150.000,00	50.062,45	24.597,43	14.290,49	16,4	49,13	172,12
613900	Ugovorene i druge posebne usluge	811.312,00	523.588,92	459.316,57	169.849,82	56,61	87,72	270,43
	II UKUPNO TEKUĆI TRANSFERI	10.000,00	0	52	0	0,52		
614000	Tekući transferi i drugi tekući rashodi	10.000,00	0	52	0	0,52		
614200	Tekući transferi pojedincima	8.000,00	0	0	0	0		
614800	Drugi tekući rashodi	2.000,00	0	52	0	2,6		
	V UKUPNO ZA NABAVKU STALNIH SREDSTAVA	2.215.000,00	0	0	1.346,67	0		0
821000	Izdaci za nabavku stalnih sredstava	2.215.000,00	0	0	1.346,67	0		0
821300	Nabavka opreme	1.890.000,00	0	0	0	0		

821400	Nabavka ostalih stalnih sredstava	5.000,00	0	0	0	0		
821500	Nabavka stalnih sredstava u obliku prava	120.000,00	0	0	1.346,67	0		0
821600	Rekonstrukcija i investicijsko održavanje	200.000,00	0	0	0	0		
	SVEUKUPNO RASHODI I IZDACI	51.050.441,00	24.229.908,71	22.895.743,42	22.932.189,59	44,85	94,49	99,84
18010001	Ministarstvo prostornog uređenja i zaštite okolice							
	I UKUPNO TEKUĆI IZDACI	766.912,00	387.168,17	352.570,99	408.547,94	45,97	91,06	86,3
611000	Plaće i naknade troškova zaposlenih	556.950,00	278.475,00	269.899,33	238.423,76	48,46	96,92	113,2
611100	Bruto plaće i naknade	493.000,00	246.500,00	241.843,33	216.043,76	49,06	98,11	111,94
611200	Naknade troškova zaposlenih	63.950,00	31.975,00	28.056,00	22.380,00	43,87	87,74	125,36
612000	Doprinosi poslodavca i ostali doprinosi	51.800,00	25.900,00	25.441,29	23.267,94	49,11	98,23	109,34
612100	Doprinosi poslodavca	51.800,00	25.900,00	25.441,29	23.267,94	49,11	98,23	109,34
613000	Izdaci za materijal. sitan inventar i usluge	158.162,00	82.793,17	57.230,37	146.856,24	36,18	69,12	38,97
613100	Putni troškovi	13.000,00	11.114,00	672	1.045,00	5,17	6,05	64,31
613200	Izdaci za energiju	24.000,00	14.061,25	11.009,56	17.906,68	45,87	78,3	61,48
613300	Izdaci za komunikaciju i komunalne usluge	7.000,00	3.176,38	2.525,75	6.795,00	36,08	79,52	37,17
613400	Nabavka materijala i sitnog inventara	3.000,00	750	546,7	2.479,00	18,22	72,89	22,05
613500	Izdaci za usluge prijevoza i goriva	5.000,00	2.315,22	2.395,08	2.402,06	47,9	103,45	99,71
613600	Unajmljivanje imovine. opreme i nematerijalne imovine	68.532,00	34.264,65	34.263,30	34.263,30	50	100	100
613700	Izdaci za tekuće održavanje	5.000,00	2.021,92	748,77	76.701,87	14,98	37,03	0,98
613800	Izdaci osiguranja. bankovnih usluga i usl.platnog prometa	2.000,00	848	229,08	1.227,03	11,45	27,01	18,67
613900	Ugovorene i druge posebne usluge	30.630,00	14.241,75	4.840,13	4.036,30	15,8	33,99	119,92
	II UKUPNO TEKUĆI TRANSFERI	3.000,00	3.000,00	0	861.392,26	0	0	0
614000	Tekući transferi i drugi tekući rashodi	3.000,00	3.000,00	0	861.392,26	0	0	0
614100	Tekući transferi drugim nivoima vlasti	0	0	0	258.519,30			0
614300	Tekući transferi neprofitnim organizacijama	0	0	0	77.520,00			0
614400	Subvencije javnim preduzećima	0	0	0	274.649,00			0
614500	Subvencije privatnim preduzećima i poduzetnicima	0	0	0	250.000,00			0
614800	Drugi tekući rashodi	3.000,00	3.000,00	0	703,96	0	0	0
	III UKUPNO KAPITALNI TRANSFERI	360.000,00	90.000,00	0	0	0	0	
615000	Kapitalni transferi	360.000,00	90.000,00	0	0	0	0	
615100	Kapitalni transferi drugim nivoima vlasti	360.000,00	90.000,00	0	0	0	0	
	V UKUPNO ZA NABAVKU STALNIH SREDSTAVA	40.000,00	40.000,00	0	38.963,19	0	0	0
821000	Izdaci za nabavku stalnih sredstava	40.000,00	40.000,00	0	38.963,19	0	0	0
821300	Nabavka opreme	40.000,00	40.000,00	0	28.599,90	0	0	0
821500	Nabavka stalnih sredstava u obliku prava	0	0	0	10.363,29			0
	SVEUKUPNO RASHODI I IZDACI	1.169.912,00	520.168,17	352.570,99	1.308.903,39	30,14	67,78	26,94
18010002	Zaštita okolice							
	I UKUPNO TEKUĆI IZDACI	187.500,00	187.500,00	10.172,71	0	5,43	5,43	
613000	Izdaci za materijal. sitan inventar i usluge	187.500,00	187.500,00	10.172,71	0	5,43	5,43	

613100	Putni troškovi	15.000,00	15.000,00	0	0	0	0	
613200	Izdaci za energiju	15.000,00	15.000,00	4.336,18	0	28,91	28,91	
613300	Izdaci za komunikaciju i komunalne usluge	15.000,00	15.000,00	2.688,96	0	17,93	17,93	
613400	Nabavka materijala i sitnog inventara	6.000,00	6.000,00	175,38	0	2,92	2,92	
613500	Izdaci za usluge prijevoza i goriva	5.000,00	5.000,00	1.007,25	0	20,15	20,15	
613700	Izdaci za tekuće održavanje	120.000,00	120.000,00	1.278,81	0	1,07	1,07	
613800	Izdaci osiguranja. bankovnih usluga i usl.platnog prometa	2.000,00	2.000,00	263	0	13,15	13,15	
613900	Ugovorene i druge posebne usluge	9.500,00	9.500,00	423,13	0	4,45	4,45	
	II UKUPNO TEKUĆI TRANSFERI	2.533.000,00	638.000,00	160.216,88	0	6,33	25,11	
614000	Tekući transferi i drugi tekući rashodi	2.533.000,00	638.000,00	160.216,88	0	6,33	25,11	
614100	Tekući transferi drugim nivoima vlasti	2.000.000,00	200.000,00	8.475,98	0	0,42	4,24	
614300	Tekući transferi neprofitnim organizacijama	190.000,00	95.000,00	1.500,00	0	0,79	1,58	
614400	Subvencije javnim preduzećima	300.000,00	300.000,00	150.000,00	0	50	50	
614500	Subvencije privatnim preduzećima i poduzetnicima	40.000,00	40.000,00	0	0	0	0	
614800	Drugi tekući rashodi	3.000,00	3.000,00	240,9	0	8,03	8,03	
	III UKUPNO KAPITALNI TRANSFERI	7.181.521,00	2.245.041,00	410.782,04	0	5,72	18,3	
615000	Kapitalni transferi	7.181.521,00	2.245.041,00	410.782,04	0	5,72	18,3	
615100	Kapitalni transferi drugim nivoima vlasti	6.421.521,00	1.885.041,00	410.782,04	0	6,4	21,79	
615300	Kapitalni transferi neprofitnim organizacijama	400.000,00	0	0	0	0		
615400	Kapitalni transferi javnim preduzećima	150.000,00	150.000,00	0	0	0	0	
615500	Kapitalni transferi privatnim preduzećima i poduzetnicima	210.000,00	210.000,00	0	0	0	0	
	V UKUPNO ZA NABAVKU STALNIH SREDSTAVA	4.796.894,00	534.459,00	24.458,85	0	0,51	4,58	
821000	Izdaci za nabavku stalnih sredstava	4.796.894,00	534.459,00	24.458,85	0	0,51	4,58	
821300	Nabavka opreme	150.000,00	10.000,00	0	0	0	0	
821500	Nabavka stalnih sredstava u obliku prava	4.646.894,00	524.459,00	24.458,85	0	0,53	4,66	
	VII OTPLATE DUGOVA	98.000,00	0	0	0	0		
823000	Otplate dugova	98.000,00	0	0	0	0		
823200	Spoljne otplate	98.000,00	0	0	0	0		
	SVEUKUPNO RASHODI I IZDACI	14.796.915,00	3.605.000,00	605.630,48	0	4,09	16,8	
19010001	Ministarstvo zdravstva							
	I UKUPNO TEKUĆI IZDACI	362.100,00	172.070,47	139.083,42	137.657,86	38,41	80,83	101,04
611000	Plaće i naknade troškova zaposlenih	248.770,00	124.385,00	104.291,80	100.979,15	41,92	83,85	103,28
611100	Bruto plaće i naknade	220.000,00	110.000,00	95.500,37	92.747,14	43,41	86,82	102,97
611200	Naknade troškova zaposlenih	28.770,00	14.385,00	8.791,43	8.232,01	30,56	61,12	106,8
612000	Doprinosi poslodavca i ostali doprinosi	23.100,00	11.550,00	10.027,54	9.738,45	43,41	86,82	102,97
612100	Doprinosi poslodavca	23.100,00	11.550,00	10.027,54	9.738,45	43,41	86,82	102,97
613000	Izdaci za materijal. sitan inventar i usluge	90.230,00	36.135,47	24.764,08	26.940,26	27,45	68,53	91,92
613100	Putni troškovi	3.150,00	1.254,50	1.098,00	557	34,86	87,52	197,13
613300	Izdaci za komunikaciju i komunalne usluge	3.400,00	1.398,41	1.275,55	1.151,15	37,52	91,21	110,81

613400	Nabavka materijala i sitnog inventara	4.500,00	1.125,00	234	234	5,2	20,8	100
613500	Izdaci za usluge prijevoza i goriva	4.470,00	1.915,30	1.290,65	1.401,80	28,87	67,39	92,07
613600	Unajmljivanje imovine. opreme i nematerijalne imovine	35.100,00	17.550,00	14.625,00	17.550,00	41,67	83,33	83,33
613700	Izdaci za tekuće održavanje	5.000,00	1.302,18	347,46	97,18	6,95	26,68	357,54
613800	Izdaci osiguranja. bankovnih usluga i usl.platnog prometa	1.900,00	858	382,52	868,44	20,13	44,58	44,05
613900	Ugovorene i druge posebne usluge	32.710,00	10.732,08	5.510,90	5.080,69	16,85	51,35	108,47
	II UKUPNO TEKUĆI TRANSFERI	160.000,00	0	0	0	0		
614000	Tekući transferi i drugi tekući rashodi	160.000,00	0	0	0	0		
614300	Tekući transferi neprofitnim organizacijama	160.000,00	0	0	0	0		
	SVEUKUPNO RASHODI I IZDACI	522.100,00	172.070,47	139.083,42	137.657,86	26,64	80,83	101,04
20010001	Ministarstvo za boračka pitanja							
	I UKUPNO TEKUĆI IZDACI	516.674,00	253.850,33	220.069,69	227.408,71	42,59	86,69	96,77
611000	Plaće i naknade troškova zaposlenih	385.339,00	192.669,47	165.535,83	183.521,75	42,96	85,92	90,2
611100	Bruto plaće i naknade	329.000,00	164.499,97	149.313,83	161.384,75	45,38	90,77	92,52
611200	Naknade troškova zaposlenih	56.339,00	28.169,50	16.222,00	22.137,00	28,79	57,59	73,28
612000	Doprinosi poslodavca i ostali doprinosi	34.545,00	17.272,50	15.677,95	16.945,37	45,38	90,77	92,52
612100	Doprinosi poslodavca	34.545,00	17.272,50	15.677,95	16.945,37	45,38	90,77	92,52
613000	Izdaci za materijal. sitan inventar i usluge	96.790,00	43.908,36	38.855,91	26.941,59	40,14	88,49	144,22
613100	Putni troškovi	2.000,00	425	160,8	25	8,04	37,84	643,2
613200	Izdaci za energiju	5.000,00	2.869,41	2.303,69	2.106,14	46,07	80,28	109,38
613300	Izdaci za komunikaciju i komunalne usluge	4.800,00	1.996,59	2.278,41	1.784,58	47,47	114,12	127,67
613400	Nabavka materijala i sitnog inventara	6.000,00	2.000,00	1.185,93	902,93	19,77	59,3	131,34
613500	Izdaci za usluge prijevoza i goriva	5.000,00	2.341,82	2.754,07	1.885,80	55,08	117,6	146,04
613600	Unajmljivanje imovine. opreme i nematerijalne imovine	31.000,00	15.394,78	12.741,30	12.741,30	41,1	82,76	100
613700	Izdaci za tekuće održavanje	4.900,00	2.081,32	1.472,95	1.264,12	30,06	70,77	116,52
613800	Izdaci osiguranja. bankovnih usluga i usl.platnog prometa	2.000,00	972,66	267,16	432	13,36	27,47	61,84
613900	Ugovorene i druge posebne usluge	36.090,00	15.826,78	15.691,60	5.799,72	43,48	99,15	270,56
	V UKUPNO ZA NABAVKU STALNIH SREDSTAVA	0	1.200,00	1.199,12	0		99,93	
821000	Izdaci za nabavku stalnih sredstava	0	1.200,00	1.199,12	0		99,93	
821300	Nabavka opreme	0	1.200,00	1.199,12	0		99,93	
	SVEUKUPNO RASHODI I IZDACI	516.674,00	255.050,33	221.268,81	227.408,71	42,83	86,75	97,3
20010002	Dopunska prava iz BIZ i ostala izdvajanja za korisnike BIZ-a							
	I UKUPNO TEKUĆI IZDACI	116.000,00	27.500,00	26.852,63	15.665,67	23,15	97,65	171,41
613000	Izdaci za materijal. sitan inventar i usluge	116.000,00	27.500,00	26.852,63	15.665,67	23,15	97,65	171,41
613800	Izdaci osiguranja. bankovnih usluga i usl.platnog prometa	58.000,00	8.000,00	4.618,95	0	7,96	57,74	
613900	Ugovorene i druge posebne usluge	58.000,00	19.500,00	22.233,68	15.665,67	38,33	114,02	141,93
	II UKUPNO TEKUĆI TRANSFERI	7.084.000,00	2.396.500,00	2.159.315,91	1.562.403,25	30,48	90,1	138,2
614000	Tekući transferi i drugi tekući rashodi	7.084.000,00	2.396.500,00	2.159.315,91	1.562.403,25	30,48	90,1	138,2
614100	Tekući transferi drugim nivoima vlasti	4.743.000,00	1.118.000,00	1.740.825,02	0	36,7	155,71	

614200	Tekući transferi pojedincima	2.221.000,00	1.203.500,00	343.345,89	1.562.403,25	15,46	28,53	21,98
614300	Tekući transferi neprofitnim organizacijama	120.000,00	75.000,00	75.145,00	0	62,62	100,19	
	VI UKUPNO ZA IZDATKE ZA FINANSIJSKU IMOVINU	1.300.000,00	0	0	0	0		
822000	Izdaci za finansijsku imovinu	1.300.000,00	0	0	0	0		
822200	Pozajmljivanje pojedincima i neprofitnim organizacijama	1.300.000,00	0	0	0	0		
	SVEUKUPNO RASHODI I IZDACI	8.500.000,00	2.424.000,00	2.186.168,54	1.578.068,92	25,72	90,19	138,53
20020001	Boračke organizacije i udruženja							
	II UKUPNO TEKUĆI TRANSFERI	861.218,00	383.536,33	358.840,90	358.840,84	41,67	93,56	100
614000	Tekući transferi i drugi tekući rashodi	861.218,00	383.536,33	358.840,90	358.840,84	41,67	93,56	100
614300	Tekući transferi neprofitnim organizacijama	861.218,00	383.536,33	358.840,90	358.840,84	41,67	93,56	100
	SVEUKUPNO RASHODI I IZDACI	861.218,00	383.536,33	358.840,90	358.840,84	41,67	93,56	100
21010001	Ministarstvo razvoja i poduzetništva							
	I UKUPNO TEKUĆI IZDACI	420.306,00	210.577,24	172.627,26	185.631,53	41,07	81,98	92,99
611000	Plaće i naknade troškova zaposlenih	355.872,00	177.936,00	146.516,85	158.724,50	41,17	82,34	92,31
611100	Bruto plaće i naknade	305.029,00	152.514,50	133.598,58	143.381,95	43,8	87,6	93,18
611200	Naknade troškova zaposlenih	50.843,00	25.421,50	12.918,27	15.342,55	25,41	50,82	84,2
612000	Doprinosi poslodavca i ostali doprinosi	32.030,00	16.015,00	14.728,02	15.202,94	45,98	91,96	96,88
612100	Doprinosi poslodavca	32.030,00	16.015,00	14.728,02	15.202,94	45,98	91,96	96,88
613000	Izdaci za materijal. sitan inventar i usluge	32.404,00	16.626,24	11.382,39	11.704,09	35,13	68,46	97,25
613100	Putni troškovi	2.500,00	1.350,00	999,05	487,5	39,96	74	204,93
613300	Izdaci za komunikaciju i komunalne usluge	2.600,00	1.050,44	948,83	989,85	36,49	90,33	95,86
613400	Nabavka materijala i sitnog inventara	3.500,00	1.673,95	657,05	898,95	18,77	39,25	73,09
613500	Izdaci za usluge prijevoza i goriva	4.500,00	2.668,70	1.452,28	2.380,12	32,27	54,42	61,02
613700	Izdaci za tekuće održavanje	3.500,00	1.686,54	863,63	1.688,75	24,68	51,21	51,14
613800	Izdaci osiguranja. bankovnih usluga i usl.platnog prometa	2.000,00	738	216,63	499,45	10,83	29,35	43,37
613900	Ugovorene i druge posebne usluge	13.804,00	7.458,61	6.244,92	4.759,47	45,24	83,73	131,21
	V UKUPNO ZA NABAVKU STALNIH SREDSTAVA	0	0	0	6.990,00			0
821000	Izdaci za nabavku stalnih sredstava	0	0	0	6.990,00			0
821300	Nabavka opreme	0	0	0	6.990,00			0
	SVEUKUPNO RASHODI I IZDACI	420.306,00	210.577,24	172.627,26	192.621,53	41,07	81,98	89,62
21010006	Podrška razvoju kantona							
	II UKUPNO TEKUĆI TRANSFERI	60.000,00	0	0	11.238,63	0		0
614000	Tekući transferi i drugi tekući rashodi	60.000,00	0	0	11.238,63	0		0
614500	Subvencije privatnim preduzećima i poduzetnicima	60.000,00	0	0	11.238,63	0		0
	SVEUKUPNO RASHODI I IZDACI	60.000,00	0	0	11.238,63	0		0
21010007	Podsticaji za zapošljavanje							
	II UKUPNO TEKUĆI TRANSFERI	2.000,00	0	0	0	0		

614000	Tekući transferi i drugi tekući rashodi	2.000,00	0	0	0	0		
614500	Subvencije privatnim preduzećima i poduzetnicima	2.000,00	0	0	0	0		
	SVEUKUPNO RASHODI I IZDACI	2.000,00	0	0	0	0		
22010001	Ministarstvo trgovine, turizma i saobraćaja							
	I UKUPNO TEKUĆI IZDACI	599.697,00	283.715,58	264.150,16	265.142,86	44,05	93,1	99,63
611000	Plaće i naknade troškova zaposlenih	413.700,00	206.850,00	200.073,72	201.529,37	48,36	96,72	99,28
611100	Bruto plaće i naknade	361.000,00	180.500,00	178.909,62	173.969,17	49,56	99,12	102,84
611200	Naknade troškova zaposlenih	52.700,00	26.350,00	21.164,10	27.560,20	40,16	80,32	76,79
612000	Doprinosi poslodavca i ostali doprinosi	38.000,00	19.000,00	18.785,52	18.314,32	49,44	98,87	102,57
612100	Doprinosi poslodavca	38.000,00	19.000,00	18.785,52	18.314,32	49,44	98,87	102,57
613000	Izdaci za materijal. sitan inventar i usluge	147.997,00	57.865,58	45.290,92	45.299,17	30,6	78,27	99,98
613100	Putni troškovi	5.000,00	2.850,00	1.689,50	1.342,73	33,79	59,28	125,83
613200	Izdaci za energiju	6.410,00	3.373,28	3.475,16	3.401,13	54,21	103,02	102,18
613300	Izdaci za komunikaciju i komunalne usluge	5.420,00	2.276,50	2.291,18	2.375,65	42,27	100,64	96,44
613400	Nabavka materijala i sitnog inventara	12.500,00	6.652,74	905,39	5.651,55	7,24	13,61	16,02
613500	Izdaci za usluge prijevoza i goriva	5.000,00	3.676,27	3.020,43	2.025,77	60,41	82,16	149,1
613600	Unajmljivanje imovine. opreme i nematerijalne imovine	48.250,00	22.874,54	22.624,08	22.624,08	46,89	98,91	100
613700	Izdaci za tekuće održavanje	5.000,00	3.347,83	2.154,38	522,84	43,09	64,35	412,05
613800	Izdaci osiguranja. bankovnih usluga i usl.platnog prometa	2.250,00	1.016,50	599,98	604	26,67	59,02	99,33
613900	Ugovorene i druge posebne usluge	58.167,00	11.797,92	8.530,82	6.751,42	14,67	72,31	126,36
	II UKUPNO TEKUĆI TRANSFERI	35.000,00	5.000,00	0	0	0	0	
614000	Tekući transferi i drugi tekući rashodi	35.000,00	5.000,00	0	0	0	0	
614300	Tekući transferi neprofitnim organizacijama	25.000,00	0	0	0	0		
614500	Subvencije privatnim preduzećima i poduzetnicima	10.000,00	5.000,00	0	0	0	0	
	V UKUPNO ZA NABAVKU STALNIH SREDSTAVA	50.000,00	0	0	0	0		
821000	Izdaci za nabavku stalnih sredstava	50.000,00	0	0	0	0		
821300	Nabavka opreme	50.000,00	0	0	0	0		
	SVEUKUPNO RASHODI I IZDACI	684.697,00	288.715,58	264.150,16	265.142,86	38,58	91,49	99,63
22010002	JP Međunarodni aerodrom Tuzla							
	II UKUPNO TEKUĆI TRANSFERI	330.000,00	194.000,00	194.000,00	235.000,00	58,79	100	82,55
614000	Tekući transferi i drugi tekući rashodi	330.000,00	194.000,00	194.000,00	235.000,00	58,79	100	82,55
614400	Subvencije javnim preduzećima	330.000,00	194.000,00	194.000,00	235.000,00	58,79	100	82,55
	III UKUPNO KAPITALNI TRANSFERI	30.000,00	0	0	0	0		
615000	Kapitalni transferi	30.000,00	0	0	0	0		
615400	Kapitalni transferi javnim preduzećima	30.000,00	0	0	0	0		
	SVEUKUPNO RASHODI I IZDACI	360.000,00	194.000,00	194.000,00	235.000,00	53,89	100	82,55
23010001	Ministarstvo za rad, socijalnu politiku i povratak							
	I UKUPNO TEKUĆI IZDACI	557.922,00	265.447,51	243.308,58	260.280,35	43,61	91,66	93,48

611000	Plaće i naknade troškova zaposlenih	431.768,00	215.884,00	206.706,63	220.967,74	47,87	95,75	93,55
611100	Bruto plaće i naknade	381.000,00	190.500,00	187.679,49	196.823,74	49,26	98,52	95,35
611200	Naknade troškova zaposlenih	50.768,00	25.384,00	19.027,14	24.144,00	37,48	74,96	78,81
612000	Doprinosi poslodavca i ostali doprinosi	40.050,00	20.025,00	19.706,34	20.666,51	49,2	98,41	95,35
612100	Doprinosi poslodavca	40.050,00	20.025,00	19.706,34	20.666,51	49,2	98,41	95,35
613000	Izdaci za materijal. sitan inventar i usluge	86.104,00	29.538,51	16.895,61	18.646,10	19,62	57,2	90,61
613100	Putni troškovi	2.500,00	880,25	855,5	523,25	34,22	97,19	163,5
613300	Izdaci za komunikaciju i komunalne usluge	5.000,00	2.412,35	1.711,54	1.718,89	34,23	70,95	99,57
613400	Nabavka materijala i sitnog inventara	4.000,00	2.032,95	866,58	1.110,76	21,66	42,63	78,02
613500	Izdaci za usluge prijevoza i goriva	7.000,00	2.767,05	2.717,45	2.123,21	38,82	98,21	127,99
613700	Izdaci za tekuće održavanje	5.000,00	1.979,66	571,8	2.206,51	11,44	28,88	25,91
613800	Izdaci osiguranja. bankovnih usluga i usl.platnog prometa	2.000,00	755	253,98	568,74	12,7	33,64	44,66
613900	Ugovorene i druge posebne usluge	60.604,00	18.711,25	9.918,76	10.394,74	16,37	53,01	95,42
	II UKUPNO TEKUĆI TRANSFERI	355.000,00	0	0	0	0		
614000	Tekući transferi i drugi tekući rashodi	355.000,00	0	0	0	0		
614300	Tekući transferi neprofitnim organizacijama	355.000,00	0	0	0	0		
	III UKUPNO KAPITALNI TRANSFERI	0	0	0	200.000,00			0
615000	Kapitalni transferi	0	0	0	200.000,00			0
615300	Kapitalni transferi neprofitnim organizacijama	0	0	0	200.000,00			0
	SVEUKUPNO RASHODI I IZDACI	912.922,00	265.447,51	243.308,58	460.280,35	26,65	91,66	52,86
23020001	Stalna i privremena novčana pomoć							
	II UKUPNO TEKUĆI TRANSFERI	4.851.000,00	1.233.078,00	1.231.897,00	2.002.385,36	25,39	99,9	61,52
614000	Tekući transferi i drugi tekući rashodi	4.851.000,00	1.233.078,00	1.231.897,00	2.002.385,36	25,39	99,9	61,52
614200	Tekući transferi pojedincima	4.851.000,00	1.233.078,00	1.231.897,00	2.002.385,36	25,39	99,9	61,52
	SVEUKUPNO RASHODI I IZDACI	4.851.000,00	1.233.078,00	1.231.897,00	2.002.385,36	25,39	99,9	61,52
23020002	Naknada za smještaj štíćenika u ustanove							
	II UKUPNO TEKUĆI TRANSFERI	2.880.000,00	1.479.171,10	1.451.898,00	1.377.769,73	50,41	98,16	105,38
614000	Tekući transferi i drugi tekući rashodi	2.880.000,00	1.479.171,10	1.451.898,00	1.377.769,73	50,41	98,16	105,38
614100	Tekući transferi drugim nivoima vlasti	52.800,00	12.500,00	11.800,00	0	22,35	94,4	
614200	Tekući transferi pojedincima	2.827.200,00	1.466.671,10	1.440.098,00	1.377.769,73	50,94	98,19	104,52
	SVEUKUPNO RASHODI I IZDACI	2.880.000,00	1.479.171,10	1.451.898,00	1.377.769,73	50,41	98,16	105,38
23020003	Porodični smještaj djece							
	II UKUPNO TEKUĆI TRANSFERI	924.920,00	224.564,40	213.969,40	378.252,00	23,13	95,28	56,57
614000	Tekući transferi i drugi tekući rashodi	924.920,00	224.564,40	213.969,40	378.252,00	23,13	95,28	56,57
614200	Tekući transferi pojedincima	924.920,00	224.564,40	213.969,40	378.252,00	23,13	95,28	56,57
	SVEUKUPNO RASHODI I IZDACI	924.920,00	224.564,40	213.969,40	378.252,00	23,13	95,28	56,57
23020004	Porodični smještaj odraslih							
	II UKUPNO TEKUĆI TRANSFERI	219.000,00	48.166,44	45.333,64	78.719,40	20,7	94,12	57,59

614000	Tekući transferi i drugi tekući rashodi	219.000,00	48.166,44	45.333,64	78.719,40	20,7	94,12	57,59
614200	Tekući transferi pojedincima	219.000,00	48.166,44	45.333,64	78.719,40	20,7	94,12	57,59
	SVEUKUPNO RASHODI I IZDACI	219.000,00	48.166,44	45.333,64	78.719,40	20,7	94,12	57,59
23020005	Naknada za pomoć i njegu od strane drugog lica							
	II UKUPNO TEKUĆI TRANSFERI	10.000,00	1.500,00	0	355.140,00	0	0	0
614000	Tekući transferi i drugi tekući rashodi	10.000,00	1.500,00	0	355.140,00	0	0	0
614100	Tekući transferi drugim nivoima vlasti	10.000,00	0	0	0	0		
614200	Tekući transferi pojedincima	0	1.500,00	0	355.140,00		0	0
	SVEUKUPNO RASHODI I IZDACI	10.000,00	1.500,00	0	355.140,00	0	0	0
23020006	Civilne žrtve rata-civilne invalidnine							
	II UKUPNO TEKUĆI TRANSFERI	6.105.400,00	2.865.294,70	2.840.443,35	2.863.223,43	46,52	99,13	99,2
614000	Tekući transferi i drugi tekući rashodi	6.105.400,00	2.865.294,70	2.840.443,35	2.863.223,43	46,52	99,13	99,2
614200	Tekući transferi pojedincima	6.105.400,00	2.865.294,70	2.840.443,35	2.863.223,43	46,52	99,13	99,2
	SVEUKUPNO RASHODI I IZDACI	6.105.400,00	2.865.294,70	2.840.443,35	2.863.223,43	46,52	99,13	99,2
23020007	Dječije selo mira Turija							
	II UKUPNO TEKUĆI TRANSFERI	105.000,00	52.051,09	42.972,76	51.094,16	40,93	82,56	84,11
614000	Tekući transferi i drugi tekući rashodi	105.000,00	52.051,09	42.972,76	51.094,16	40,93	82,56	84,11
614200	Tekući transferi pojedincima	105.000,00	52.051,09	42.972,76	51.094,16	40,93	82,56	84,11
	SVEUKUPNO RASHODI I IZDACI	105.000,00	52.051,09	42.972,76	51.094,16	40,93	82,56	84,11
23020008	Jednokratne pomoći							
	II UKUPNO TEKUĆI TRANSFERI	440.000,00	35.000,00	15.200,00	132.515,00	3,45	43,43	11,47
614000	Tekući transferi i drugi tekući rashodi	440.000,00	35.000,00	15.200,00	132.515,00	3,45	43,43	11,47
614100	Tekući transferi drugim nivoima vlasti	370.000,00	0	0	0	0		
614200	Tekući transferi pojedincima	70.000,00	35.000,00	15.200,00	132.515,00	21,71	43,43	11,47
	SVEUKUPNO RASHODI I IZDACI	440.000,00	35.000,00	15.200,00	132.515,00	3,45	43,43	11,47
23020009	Materijalno zbrinjavanje lica u stanju socijalne potrebe							
	II UKUPNO TEKUĆI TRANSFERI	560.000,00	71.000,00	71.000,00	0	12,68	100	
614000	Tekući transferi i drugi tekući rashodi	560.000,00	71.000,00	71.000,00	0	12,68	100	
614300	Tekući transferi neprofitnim organizacijama	560.000,00	71.000,00	71.000,00	0	12,68	100	
	SVEUKUPNO RASHODI I IZDACI	560.000,00	71.000,00	71.000,00	0	12,68	100	
23020010	Naknade za procjenu sposobnosti i određivanje podrške za djecu i omladinu sa onesposobljenjem i medicinsko vještačenje							
	I UKUPNO TEKUĆI IZDACI	87.300,00	34.604,76	33.144,93	41.531,49	37,97	95,78	79,81
613000	Izdaci za materijal. sitan inventar i usluge	87.300,00	34.604,76	33.144,93	41.531,49	37,97	95,78	79,81
613900	Ugovorene i druge posebne usluge	87.300,00	34.604,76	33.144,93	41.531,49	37,97	95,78	79,81
	II UKUPNO TEKUĆI TRANSFERI	62.700,00	19.045,41	4.940,00	16.205,41	7,88	25,94	30,48
614000	Tekući transferi i drugi tekući rashodi	62.700,00	19.045,41	4.940,00	16.205,41	7,88	25,94	30,48
614100	Tekući transferi drugim nivoima vlasti	23.300,00	7.000,00	4.940,00	0	21,2	70,57	

614200	Tekući transferi pojedincima	39.400,00	12.045,41	0	16.205,41	0	0	0
	SVEUKUPNO RASHODI I IZDACI	150.000,00	53.650,17	38.084,93	57.736,90	25,39	70,99	65,96
23020011	Dženaze, sahrane i pokopi korisnika socijalne zaštite							
	II UKUPNO TEKUĆI TRANSFERI	75.000,00	38.871,79	36.784,45	41.081,66	49,05	94,63	89,54
614000	Tekući transferi i drugi tekući rashodi	75.000,00	38.871,79	36.784,45	41.081,66	49,05	94,63	89,54
614100	Tekući transferi drugim nivoima vlasti	58.000,00	31.732,55	31.468,00	0	54,26	99,17	
614200	Tekući transferi pojedincima	17.000,00	7.139,24	5.316,45	41.081,66	31,27	74,47	12,94
	SVEUKUPNO RASHODI I IZDACI	75.000,00	38.871,79	36.784,45	41.081,66	49,05	94,63	89,54
23020012	Zaštita porodica sa djecom							
	II UKUPNO TEKUĆI TRANSFERI	12.640.000,00	1.305.827,26	1.481.997,68	5.378.921,97	11,72	113,49	27,55
614000	Tekući transferi i drugi tekući rashodi	12.640.000,00	1.305.827,26	1.481.997,68	5.378.921,97	11,72	113,49	27,55
614200	Tekući transferi pojedincima	12.640.000,00	1.305.827,26	1.481.997,68	5.378.921,97	11,72	113,49	27,55
	SVEUKUPNO RASHODI I IZDACI	12.640.000,00	1.305.827,26	1.481.997,68	5.378.921,97	11,72	113,49	27,55
23020013	Subvencije za djecu, učenike i studente							
	II UKUPNO TEKUĆI TRANSFERI	743.700,00	224.583,52	207.537,74	399.304,92	27,91	92,41	51,97
614000	Tekući transferi i drugi tekući rashodi	743.700,00	224.583,52	207.537,74	399.304,92	27,91	92,41	51,97
614100	Tekući transferi drugim nivoima vlasti	643.700,00	191.218,54	190.628,74	0	29,61	99,69	
614200	Tekući transferi pojedincima	100.000,00	33.364,98	16.909,00	399.304,92	16,91	50,68	4,23
	SVEUKUPNO RASHODI I IZDACI	743.700,00	224.583,52	207.537,74	399.304,92	27,91	92,41	51,97
23020014	Dječije selo SOS Kinderdorf u Gračanici							
	II UKUPNO TEKUĆI TRANSFERI	119.000,00	37.500,00	36.000,00	56.500,00	30,25	96	63,72
614000	Tekući transferi i drugi tekući rashodi	119.000,00	37.500,00	36.000,00	56.500,00	30,25	96	63,72
614200	Tekući transferi pojedincima	119.000,00	37.500,00	36.000,00	56.500,00	30,25	96	63,72
	SVEUKUPNO RASHODI I IZDACI	119.000,00	37.500,00	36.000,00	56.500,00	30,25	96	63,72
23020016	Obavezno zdravstveno osiguranje lica u stanju socijalne potrebe							
	II UKUPNO TEKUĆI TRANSFERI	1.050.000,00	154.668,14	150.731,58	457.397,12	14,36	97,45	32,95
614000	Tekući transferi i drugi tekući rashodi	1.050.000,00	154.668,14	150.731,58	457.397,12	14,36	97,45	32,95
614200	Tekući transferi pojedincima	1.050.000,00	154.668,14	150.731,58	457.397,12	14,36	97,45	32,95
	SVEUKUPNO RASHODI I IZDACI	1.050.000,00	154.668,14	150.731,58	457.397,12	14,36	97,45	32,95
23020019	Subvencije troškova prevencije, rehabilitacije i resocijalizacije ovisnosti o drogama							
	II UKUPNO TEKUĆI TRANSFERI	10.000,00	0	0	0	0		
614000	Tekući transferi i drugi tekući rashodi	10.000,00	0	0	0	0		
614300	Tekući transferi neprofitnim organizacijama	10.000,00	0	0	0	0		
	SVEUKUPNO RASHODI I IZDACI	10.000,00	0	0	0	0		
23020020	CROPS Smoluća							
	II UKUPNO TEKUĆI TRANSFERI	242.000,00	40.333,32	40.333,32	120.999,96	16,67	100	33,33
614000	Tekući transferi i drugi tekući rashodi	242.000,00	40.333,32	40.333,32	120.999,96	16,67	100	33,33

614300	Tekući transferi neprofitnim organizacijama	242.000,00	40.333,32	40.333,32	120.999,96	16,67	100	33,33
	SVEUKUPNO RASHODI I IZDACI	242.000,00	40.333,32	40.333,32	120.999,96	16,67	100	33,33
23030001	Dom za djecu bez roditeljskog staranja							
	I UKUPNO TEKUĆI IZDACI	1.037.048,00	488.993,30	437.964,62	461.219,72	42,23	89,56	94,96
611000	Plaće i naknade troškova zaposlenih	702.028,00	351.014,00	318.208,22	327.307,71	45,33	90,65	97,22
611100	Bruto plaće i naknade	577.100,00	288.550,00	268.054,36	282.863,71	46,45	92,9	94,76
611200	Naknade troškova zaposlenih	124.928,00	62.464,00	50.153,86	44.444,00	40,15	80,29	112,85
612000	Doprinosi poslodavca i ostali doprinosi	60.600,00	30.300,00	28.145,71	29.700,65	46,45	92,89	94,76
612100	Doprinosi poslodavca	60.600,00	30.300,00	28.145,71	29.700,65	46,45	92,89	94,76
613000	Izdaci za materijal. sitan inventar i usluge	274.420,00	107.679,30	91.610,69	104.211,36	33,38	85,08	87,91
613100	Putni troškovi	1.000,00	430	136	412	13,6	31,63	33,01
613200	Izdaci za energiju	52.000,00	30.903,13	23.275,95	29.283,57	44,76	75,32	79,48
613300	Izdaci za komunikaciju i komunalne usluge	36.000,00	14.806,35	13.711,56	14.541,70	38,09	92,61	94,29
613400	Nabavka materijala i sitnog inventara	75.000,00	27.274,23	24.150,39	24.352,96	32,2	88,55	99,17
613500	Izdaci za usluge prijevoza i goriva	8.000,00	3.263,41	2.683,16	3.208,00	33,54	82,22	83,64
613700	Izdaci za tekuće održavanje	5.300,00	1.929,14	1.346,87	1.439,10	25,41	69,82	93,59
613800	Izdaci osiguranja. bankovnih usluga i usl,plalnog prometa	3.300,00	1.773,32	1.471,41	1.615,32	44,59	82,97	91,09
613900	Ugovorene i druge posebne usluge	93.820,00	27.299,72	24.835,35	29.358,71	26,47	90,97	84,59
	II UKUPNO TEKUĆI TRANSFERI	15.000,00	0	0	0	0		
614000	Tekući transferi i drugi tekući rashodi	15.000,00	0	0	0	0		
614200	Tekući transferi pojedincima	15.000,00	0	0	0	0		
	V UKUPNO ZA NABAVKU STALNIH SREDSTAVA	8.000,00	0	0	217	0		0
821000	Izdaci za nabavku stalnih sredstava	8.000,00	0	0	217	0		0
821300	Nabavka opreme	5.000,00	0	0	217	0		0
821600	Rekonstrukcija i investicijsko održavanje	3.000,00	0	0	0	0		
	SVEUKUPNO RASHODI I IZDACI	1.060.048,00	488.993,30	437.964,62	461.436,72	41,32	89,56	94,91
23040001	Podrška povratku prognanih lica							
	II UKUPNO TEKUĆI TRANSFERI	321.000,00	0	0	0	0		
614000	Tekući transferi i drugi tekući rashodi	321.000,00	0	0	0	0		
614100	Tekući transferi drugim nivoima vlasti	61.000,00	0	0	0	0		
614200	Tekući transferi pojedincima	260.000,00	0	0	0	0		
	SVEUKUPNO RASHODI I IZDACI	321.000,00	0	0	0	0		
23040002	Materijalno zbrinjavanje socijalno ugroženih							
	II UKUPNO TEKUĆI TRANSFERI	184.000,00	19.679,24	18.933,03	48.832,47	10,29	96,21	38,77
614000	Tekući transferi i drugi tekući rashodi	184.000,00	19.679,24	18.933,03	48.832,47	10,29	96,21	38,77
614200	Tekući transferi pojedincima	184.000,00	19.679,24	18.933,03	48.832,47	10,29	96,21	38,77
	SVEUKUPNO RASHODI I IZDACI	184.000,00	19.679,24	18.933,03	48.832,47	10,29	96,21	38,77
23040003	Obavezno zdravstveno osiguranje raseljenih socijalno ugroženih lica							

	II UKUPNO TEKUĆI TRANSFERI	320.000,00	53.889,10	126.972,74	133.951,09	39,68	235,62	94,79
614000	Tekući transferi i drugi tekući rashodi	320.000,00	53.889,10	126.972,74	133.951,09	39,68	235,62	94,79
614200	Tekući transferi pojedincima	320.000,00	53.889,10	126.972,74	133.951,09	39,68	235,62	94,79
	SVEUKUPNO RASHODI I IZDACI	320.000,00	53.889,10	126.972,74	133.951,09	39,68	235,62	94,79
23040004	Dženaze i sahrane prognanih lica i identifikacija tijela iz masovnih grobnica							
	II UKUPNO TEKUĆI TRANSFERI	15.000,00	3.373,65	5.458,44	9.051,25	36,39	161,8	60,31
614000	Tekući transferi i drugi tekući rashodi	15.000,00	3.373,65	5.458,44	9.051,25	36,39	161,8	60,31
614200	Tekući transferi pojedincima	15.000,00	3.373,65	5.458,44	9.051,25	36,39	161,8	60,31
	SVEUKUPNO RASHODI I IZDACI	15.000,00	3.373,65	5.458,44	9.051,25	36,39	161,8	60,31
24010001	Ministarstvo obrazovanja, nauke, kulture i sporta							
	I UKUPNO TEKUĆI IZDACI	1.400.713,00	610.738,52	530.092,76	590.433,87	37,84	86,8	89,78
611000	Plaće i naknade troškova zaposlenih	887.111,00	449.969,00	391.078,68	357.003,63	44,08	86,91	109,54
611100	Bruto plaće i naknade	766.423,00	390.340,00	346.296,79	316.563,13	45,18	88,72	109,39
611200	Naknade troškova zaposlenih	120.688,00	59.629,00	44.781,89	40.440,50	37,11	75,1	110,74
612000	Doprinosi poslodavca i ostali doprinosi	81.971,00	40.985,50	36.512,77	33.278,35	44,54	89,09	109,72
612100	Doprinosi poslodavca	81.971,00	40.985,50	36.512,77	33.278,35	44,54	89,09	109,72
613000	Izdaci za materijal. sitan inventar i usluge	431.631,00	119.784,02	102.501,31	200.151,89	23,75	85,57	51,21
613100	Putni troškovi	4.550,00	1.301,40	598,25	899,88	13,15	45,97	66,48
613200	Izdaci za energiju	1.082,00	619,36	509,04	304,38	47,05	82,19	167,24
613300	Izdaci za komunikaciju i komunalne usluge	23.278,00	9.952,41	9.425,61	5.000,73	40,49	94,71	188,48
613400	Nabavka materijala i sitnog inventara	18.004,00	6.113,51	6.064,74	3.041,22	33,69	99,2	199,42
613500	Izdaci za usluge prijevoza i goriva	17.060,00	5.500,06	2.712,06	2.834,59	15,9	49,31	95,68
613700	Izdaci za tekuće održavanje	16.693,00	5.204,56	687,08	26.644,26	4,12	13,2	2,58
613800	Izdaci osiguranja. bankovnih usluga i usl. platnog prometa	5.242,00	2.251,50	853,75	941	16,29	37,92	90,73
613900	Ugovorene i druge posebne usluge	345.722,00	88.841,22	81.650,78	160.485,83	23,62	91,91	50,88
	II UKUPNO TEKUĆI TRANSFERI	53.197,00	14.760,94	16.704,40	21.264,67	31,4	113,17	78,55
614000	Tekući transferi i drugi tekući rashodi	53.197,00	14.760,94	16.704,40	21.264,67	31,4	113,17	78,55
614100	Tekući transferi drugim nivoima vlasti	22.197,00	0	0	0	0		
614200	Tekući transferi pojedincima	30.000,00	14.760,94	16.704,40	21.124,67	55,68	113,17	79,08
614800	Drugi tekući rashodi	1.000,00	0	0	140	0		0
	III UKUPNO KAPITALNI TRANSFERI	17.068,00	17.068,00	16.595,32	123.600,00	97,23	97,23	13,43
615000	Kapitalni transferi	17.068,00	17.068,00	16.595,32	123.600,00	97,23	97,23	13,43
615100	Kapitalni transferi drugim nivoima vlasti	17.068,00	17.068,00	16.595,32	93.600,00	97,23	97,23	17,73
615300	Kapitalni transferi neprofitnim organizacijama	0	0	0	30.000,00			0
	V UKUPNO ZA NABAVKU STALNIH SREDSTAVA	250.000,00	250.000,00	25.966,00	455	10,39	10,39	5.706,81
821000	Izdaci za nabavku stalnih sredstava	250.000,00	250.000,00	25.966,00	455	10,39	10,39	5.706,81
821300	Nabavka opreme	0	0	0	455			0
821500	Nabavka stalnih sredstava u obliku prava	250.000,00	250.000,00	25.966,00	0	10,39	10,39	

	SVEUKUPNO RASHODI I IZDACI	1.720.978,00	892.567,46	589.358,48	735.753,54	34,25	66,03	80,1
24010003	Tjelesna kultura i sport							
	II UKUPNO TEKUĆI TRANSFERI	400.000,00	0	0	16.083,30	0		0
614000	Tekući transferi i drugi tekući rashodi	400.000,00	0	0	16.083,30	0		0
614300	Tekući transferi neprofitnim organizacijama	328.000,00	0	0	16.083,30	0		0
614400	Subvencije javnim preduzećima	72.000,00	0	0	0	0		
	SVEUKUPNO RASHODI I IZDACI	400.000,00	0	0	16.083,30	0		0
24010004	Nauka							
	II UKUPNO TEKUĆI TRANSFERI	24.000,00	0	0	0	0		
614000	Tekući transferi i drugi tekući rashodi	24.000,00	0	0	0	0		
614300	Tekući transferi neprofitnim organizacijama	24.000,00	0	0	0	0		
	SVEUKUPNO RASHODI I IZDACI	24.000,00	0	0	0	0		
24010007	Kantonalna takmičenja učenika							
	I UKUPNO TEKUĆI IZDACI	15.000,00	0	0	0	0		
613000	Izdaci za materijal. sitan inventar i usluge	15.000,00	0	0	0	0		
613100	Putni troškovi	300	0	0	0	0		
613500	Izdaci za usluge prijevoza i goriva	3.000,00	0	0	0	0		
613900	Ugovorene i druge posebne usluge	11.700,00	0	0	0	0		
	II UKUPNO TEKUĆI TRANSFERI	0	0	0	2.125,74			0
614000	Tekući transferi i drugi tekući rashodi	0	0	0	2.125,74			0
614200	Tekući transferi pojedincima	0	0	0	869,74			0
614300	Tekući transferi neprofitnim organizacijama	0	0	0	1.256,00			0
	SVEUKUPNO RASHODI I IZDACI	15.000,00	0	0	2.125,74	0		0
24010008	Implementacija akcionog plana o obrazovnim potrebama Roma i ostalih nacionalnih manjina							
	II UKUPNO TEKUĆI TRANSFERI	24.000,00	2.141,00	1.120,00	9.617,00	4,67	52,31	11,65
614000	Tekući transferi i drugi tekući rashodi	24.000,00	2.141,00	1.120,00	9.617,00	4,67	52,31	11,65
614200	Tekući transferi pojedincima	24.000,00	2.141,00	1.120,00	9.617,00	4,67	52,31	11,65
	SVEUKUPNO RASHODI I IZDACI	24.000,00	2.141,00	1.120,00	9.617,00	4,67	52,31	11,65
24010010	Predškolski odgoj i obrazovanje							
	II UKUPNO TEKUĆI TRANSFERI	40.000,00	0	0	0	0		
614000	Tekući transferi i drugi tekući rashodi	40.000,00	0	0	0	0		
614100	Tekući transferi drugim nivoima vlasti	40.000,00	0	0	0	0		
	SVEUKUPNO RASHODI I IZDACI	40.000,00	0	0	0	0		
24010011	Subvencioniranje troškova ishrane i smještaja studenata							
	II UKUPNO TEKUĆI TRANSFERI	280.000,00	118.917,00	142.302,00	153.468,00	50,82	119,66	92,72
614000	Tekući transferi i drugi tekući rashodi	280.000,00	118.917,00	142.302,00	153.468,00	50,82	119,66	92,72
614300	Tekući transferi neprofitnim organizacijama	280.000,00	118.917,00	142.302,00	153.468,00	50,82	119,66	92,72

	SVEUKUPNO RASHODI I IZDACI	280.000,00	118.917,00	142.302,00	153.468,00	50,82	119,66	92,72
24010012	Fond za kreditiranje studenata							
	II UKUPNO TEKUĆI TRANSFERI	2.000,00	0	0	310	0		0
614000	Tekući transferi i drugi tekući rashodi	2.000,00	0	0	310	0		0
614800	Drugi tekući rashodi	2.000,00	0	0	310	0		0
	SVEUKUPNO RASHODI I IZDACI	2.000,00	0	0	310	0		0
24010013	Manifestacije kulture od interesa za Tuzlanski kanton							
	II UKUPNO TEKUĆI TRANSFERI	50.000,00	0	0	0	0		
614000	Tekući transferi i drugi tekući rashodi	50.000,00	0	0	0	0		
614100	Tekući transferi drugim nivoima vlasti	1.600,00	0	0	0	0		
614300	Tekući transferi neprofitnim organizacijama	48.400,00	0	0	0	0		
	SVEUKUPNO RASHODI I IZDACI	50.000,00	0	0	0	0		
24010014	Volonteri u ustanovama obrazovanja i kulture							
	I UKUPNO TEKUĆI IZDACI	3.000,00	0	0	0	0		
613000	Izdaci za materijal. sitan inventar i usluge	3.000,00	0	0	0	0		
613900	Ugovorene i druge posebne usluge	3.000,00	0	0	0	0		
	II UKUPNO TEKUĆI TRANSFERI	15.000,00	2.205,82	1.503,24	3.732,02	10,02	68,15	40,28
614000	Tekući transferi i drugi tekući rashodi	15.000,00	2.205,82	1.503,24	3.732,02	10,02	68,15	40,28
614300	Tekući transferi neprofitnim organizacijama	15.000,00	2.205,82	1.503,24	3.732,02	10,02	68,15	40,28
	SVEUKUPNO RASHODI I IZDACI	18.000,00	2.205,82	1.503,24	3.732,02	8,35	68,15	40,28
24010015	Preventivna zaštita od požara za osnovno obrazovanje							
	I UKUPNO TEKUĆI IZDACI	4.921,00	0	0	0	0		
613000	Izdaci za materijal. sitan inventar i usluge	4.921,00	0	0	0	0		
613700	Izdaci za tekuće održavanje	4.921,00	0	0	0	0		
	SVEUKUPNO RASHODI I IZDACI	4.921,00	0	0	0	0		
24010016	Preventivna zaštita od požara za srednje obrazovanje							
	I UKUPNO TEKUĆI IZDACI	2.527,00	0	0	0	0		
613000	Izdaci za materijal. sitan inventar i usluge	2.527,00	0	0	0	0		
613700	Izdaci za tekuće održavanje	2.527,00	0	0	0	0		
	SVEUKUPNO RASHODI I IZDACI	2.527,00	0	0	0	0		
24020001	OŠ "Banovići" Banovići							
	I UKUPNO TEKUĆI IZDACI	1.496.418,00	747.525,56	707.135,59	689.151,84	47,26	94,6	102,61
611000	Plaće i naknade troškova zaposlenih	1.206.648,00	603.324,00	576.869,29	554.716,64	47,81	95,62	103,99
611100	Bruto plaće i naknade	1.026.930,00	513.465,00	499.208,79	478.175,14	48,61	97,22	104,4
611200	Naknade troškova zaposlenih	179.718,00	89.859,00	77.660,50	76.541,50	43,21	86,42	101,46
612000	Doprinosi poslodavca i ostali doprinosi	107.830,00	53.915,00	52.618,88	50.208,40	48,8	97,6	104,8
612100	Doprinosi poslodavca	107.830,00	53.915,00	52.618,88	50.208,40	48,8	97,6	104,8

613000	Izdaci za materijal. sitan inventar i usluge	181.940,00	90.286,56	77.647,42	84.226,80	42,68	86	92,19
613100	Putni troškovi	255	32,5	28	48	10,98	86,15	58,33
613200	Izdaci za energiju	118.450,00	63.192,09	52.918,59	64.364,47	44,68	83,74	82,22
613300	Izdaci za komunikaciju i komunalne usluge	30.530,00	13.868,31	13.685,73	12.620,95	44,83	98,68	108,44
613400	Nabavka materijala i sitnog inventara	4.910,00	1.376,50	523,25	955,65	10,66	38,01	54,75
613500	Izdaci za usluge prijevoza i goriva	175	125,09	0	50,09	0	0	0
613700	Izdaci za tekuće održavanje	2.090,00	522,5	201,18	405,5	9,63	38,5	49,61
613800	Izdaci osiguranja. bankovnih usluga i usl.platnog prometa	2.350,00	971,5	813	984	34,6	83,69	82,62
613900	Ugovorene i druge posebne usluge	23.180,00	10.198,07	9.477,67	4.798,14	40,89	92,94	197,53
	V UKUPNO ZA NABAVKU STALNIH SREDSTAVA	6.000,00	3.181,00	0	3.698,96	0	0	0
821000	Izdaci za nabavku stalnih sredstava	6.000,00	3.181,00	0	3.698,96	0	0	0
821300	Nabavka opreme	6.000,00	3.181,00	0	0	0	0	
821600	Rekonstrukcija i investicijsko održavanje	0	0	0	3.698,96			0
	SVEUKUPNO RASHODI I IZDACI	1.502.418,00	750.706,56	707.135,59	692.850,80	47,07	94,2	102,06
24020002	OŠ "Banovići Selo" Banovići							
	I UKUPNO TEKUĆI IZDACI	599.603,00	293.268,52	293.896,89	274.459,19	49,02	100,21	107,08
611000	Plaće i naknade troškova zaposlenih	520.627,00	260.313,50	263.157,72	245.526,28	50,55	101,09	107,18
611100	Bruto plaće i naknade	424.865,00	212.432,50	218.455,92	202.348,78	51,42	102,84	107,96
611200	Naknade troškova zaposlenih	95.762,00	47.881,00	44.701,80	43.177,50	46,68	93,36	103,53
612000	Doprinosi poslodavca i ostali doprinosi	44.610,00	22.305,00	22.937,87	21.246,59	51,42	102,84	107,96
612100	Doprinosi poslodavca	44.610,00	22.305,00	22.937,87	21.246,59	51,42	102,84	107,96
613000	Izdaci za materijal. sitan inventar i usluge	34.366,00	10.650,02	7.801,30	7.686,32	22,7	73,25	101,5
613100	Putni troškovi	160	54,5	42	67,1	26,25	77,06	62,59
613200	Izdaci za energiju	12.000,00	3.833,41	1.724,07	1.435,53	14,37	44,97	120,1
613300	Izdaci za komunikaciju i komunalne usluge	8.360,00	3.542,21	3.516,45	3.656,29	42,06	99,27	96,18
613400	Nabavka materijala i sitnog inventara	1.990,00	557,5	71,3	441,6	3,58	12,79	16,15
613700	Izdaci za tekuće održavanje	360	128,2	0	60,1	0	0	0
613800	Izdaci osiguranja. bankovnih usluga i usl.platnog prometa	1.152,00	288	279	279	24,22	96,88	100
613900	Ugovorene i druge posebne usluge	10.344,00	2.246,20	2.168,48	1.746,70	20,96	96,54	124,15
	SVEUKUPNO RASHODI I IZDACI	599.603,00	293.268,52	293.896,89	274.459,19	49,02	100,21	107,08
24020003	OŠ "Grivice" Banovići							
	I UKUPNO TEKUĆI IZDACI	1.168.018,00	577.873,05	571.105,40	609.262,08	48,9	98,83	93,74
611000	Plaće i naknade troškova zaposlenih	980.671,00	490.335,50	485.641,18	510.505,13	49,52	99,04	95,13
611100	Bruto plaće i naknade	826.940,00	413.470,00	417.522,58	440.747,13	50,49	100,98	94,73
611200	Naknade troškova zaposlenih	153.731,00	76.865,50	68.118,60	69.758,00	44,31	88,62	97,65
612000	Doprinosi poslodavca i ostali doprinosi	86.830,00	43.415,00	44.053,98	46.308,97	50,74	101,47	95,13
612100	Doprinosi poslodavca	86.830,00	43.415,00	44.053,98	46.308,97	50,74	101,47	95,13
613000	Izdaci za materijal. sitan inventar i usluge	100.517,00	44.122,55	41.410,24	52.447,98	41,2	93,85	78,95
613100	Putni troškovi	840	207	204	170	24,29	98,55	120

613200	Izdaci za energiju	52.000,00	27.964,22	27.270,21	28.494,35	52,44	97,52	95,7
613300	Izdaci za komunikaciju i komunalne usluge	22.090,00	9.096,13	8.863,76	8.959,21	40,13	97,45	98,93
613400	Nabavka materijala i sitnog inventara	3.630,00	1.063,10	726,55	882	20,02	68,34	82,38
613700	Izdaci za tekuće održavanje	780	213,9	75,55	507	9,69	35,32	14,9
613800	Izdaci osiguranja. bankovnih usluga i usl.platnog prometa	2.106,00	1.048,50	0	1.026,00	0	0	0
613900	Ugovorene i druge posebne usluge	19.071,00	4.529,70	4.270,17	12.409,42	22,39	94,27	34,41
	V UKUPNO ZA NABAVKU STALNIH SREDSTAVA	1.000,00	0	0	0	0		
821000	Izdaci za nabavku stalnih sredstava	1.000,00	0	0	0	0		
821300	Nabavka opreme	1.000,00	0	0	0	0		
	SVEUKUPNO RASHODI I IZDACI	1.169.018,00	577.873,05	571.105,40	609.262,08	48,85	98,83	93,74
24020004	OŠ "Seona" Banovići-Aljkovići							
	I UKUPNO TEKUĆI IZDACI	416.324,00	204.026,97	191.927,36	204.817,38	46,1	94,07	93,71
611000	Plaće i naknade troškova zaposlenih	357.141,00	178.570,50	171.284,50	181.917,29	47,96	95,92	94,16
611100	Bruto plaće i naknade	285.830,00	142.915,00	139.172,10	147.449,29	48,69	97,38	94,39
611200	Naknade troškova zaposlenih	71.311,00	35.655,50	32.112,40	34.468,00	45,03	90,06	93,17
612000	Doprinosi poslodavca i ostali doprinosi	30.010,00	15.105,00	14.640,43	15.482,21	48,79	96,92	94,56
612100	Doprinosi poslodavca	30.010,00	15.105,00	14.640,43	15.482,21	48,79	96,92	94,56
613000	Izdaci za materijal. sitan inventar i usluge	29.173,00	10.351,47	6.002,43	7.417,88	20,58	57,99	80,92
613100	Putni troškovi	630	186,9	186,65	306,4	29,63	99,87	60,92
613200	Izdaci za energiju	17.000,00	5.512,03	2.039,33	2.115,13	12	37	96,42
613300	Izdaci za komunikaciju i komunalne usluge	4.950,00	2.381,04	2.269,98	2.407,58	45,86	95,34	94,28
613400	Nabavka materijala i sitnog inventara	2.950,00	737,5	498,45	1.046,35	16,9	67,59	47,64
613700	Izdaci za tekuće održavanje	480	120	0	365,9	0	0	0
613800	Izdaci osiguranja. bankovnih usluga i usl.platnog prometa	792	324	198	366	25	61,11	54,1
613900	Ugovorene i druge posebne usluge	2.371,00	1.090,00	810,02	810,52	34,16	74,31	99,94
	II UKUPNO TEKUĆI TRANSFERI	2.600,00	696,44	390	1.398,44	15	56	27,89
614000	Tekući transferi i drugi tekući rashodi	2.600,00	696,44	390	1.398,44	15	56	27,89
614200	Tekući transferi pojedincima	2.600,00	696,44	390	1.398,44	15	56	27,89
	SVEUKUPNO RASHODI I IZDACI	418.924,00	204.723,41	192.317,36	206.215,82	45,91	93,94	93,26
24020005	OŠ "Treštenica" Banovići							
	I UKUPNO TEKUĆI IZDACI	464.600,00	226.992,21	219.970,01	221.332,75	47,35	96,91	99,38
611000	Plaće i naknade troškova zaposlenih	394.568,00	197.284,00	196.035,03	195.517,60	49,68	99,37	100,26
611100	Bruto plaće i naknade	321.380,00	160.690,00	160.321,63	161.498,60	49,89	99,77	99,27
611200	Naknade troškova zaposlenih	73.188,00	36.594,00	35.713,40	34.019,00	48,8	97,59	104,98
612000	Doprinosi poslodavca i ostali doprinosi	33.745,00	16.872,50	16.833,76	16.957,34	49,89	99,77	99,27
612100	Doprinosi poslodavca	33.745,00	16.872,50	16.833,76	16.957,34	49,89	99,77	99,27
613000	Izdaci za materijal. sitan inventar i usluge	36.287,00	12.835,71	7.101,22	8.857,81	19,57	55,32	80,17
613100	Putni troškovi	1.050,00	415,5	411,2	418	39,16	98,97	98,37
613200	Izdaci za energiju	19.000,00	5.713,93	1.233,08	1.480,29	6,49	21,58	83,3

613300	Izdaci za komunikaciju i komunalne usluge	7.600,00	3.735,90	3.615,43	3.899,45	47,57	96,78	92,72
613400	Nabavka materijala i sitnog inventara	3.320,00	880	600,95	1.060,44	18,1	68,29	56,67
613700	Izdaci za tekuće održavanje	650	162,5	0	80,9	0	0	0
613800	Izdaci osiguranja. bankovnih usluga i usl.platnog prometa	936	390	156	468	16,67	40	33,33
613900	Ugovorene i druge posebne usluge	3.731,00	1.537,88	1.084,56	1.450,73	29,07	70,52	74,76
	SVEUKUPNO RASHODI I IZDACI	464.600,00	226.992,21	219.970,01	221.332,75	47,35	96,91	99,38
24020006	OŠ "Dr.Safvet-beg Bašagić" Gradačac							
	I UKUPNO TEKUĆI IZDACI	1.585.683,00	788.204,05	768.148,79	777.527,57	48,44	97,46	98,79
611000	Plaće i naknade troškova zaposlenih	1.380.403,00	690.201,50	683.259,44	688.252,58	49,5	98,99	99,27
611100	Bruto plaće i naknade	1.169.290,00	584.645,00	583.118,55	592.392,47	49,87	99,74	98,43
611200	Naknade troškova zaposlenih	211.113,00	105.556,50	100.140,89	95.860,11	47,43	94,87	104,47
612000	Doprinosi poslodavca i ostali doprinosi	122.775,00	61.387,50	61.451,14	62.381,03	50,05	100,1	98,51
612100	Doprinosi poslodavca	122.775,00	61.387,50	61.451,14	62.381,03	50,05	100,1	98,51
613000	Izdaci za materijal. sitan inventar i usluge	82.505,00	36.615,05	23.438,21	26.893,96	28,41	64,01	87,15
613100	Putni troškovi	1.660,00	353,9	267,8	63,9	16,13	75,67	419,09
613200	Izdaci za energiju	45.293,00	22.581,35	12.088,26	13.653,05	26,69	53,53	88,54
613300	Izdaci za komunikaciju i komunalne usluge	10.950,00	5.086,38	5.058,02	4.785,05	46,19	99,44	105,7
613400	Nabavka materijala i sitnog inventara	4.730,00	1.159,87	736,1	1.618,42	15,56	63,46	45,48
613700	Izdaci za tekuće održavanje	7.390,00	1.772,50	223,5	165,1	3,02	12,61	135,37
613800	Izdaci osiguranja. bankovnih usluga i usl.platnog prometa	3.081,00	1.481,25	1.360,80	1.659,00	44,17	91,87	82,03
613900	Ugovorene i druge posebne usluge	9.401,00	4.179,80	3.703,73	4.949,44	39,4	88,61	74,83
	II UKUPNO TEKUĆI TRANSFERI	49.545,00	18.603,38	18.541,25	24.727,73	37,42	99,67	74,98
614000	Tekući transferi i drugi tekući rashodi	49.545,00	18.603,38	18.541,25	24.727,73	37,42	99,67	74,98
614200	Tekući transferi pojedincima	49.545,00	18.603,38	18.541,25	24.727,73	37,42	99,67	74,98
	V UKUPNO ZA NABAVKU STALNIH SREDSTAVA	0	0	0	2.828,71			0
821000	Izdaci za nabavku stalnih sredstava	0	0	0	2.828,71			0
821300	Nabavka opreme	0	0	0	2.828,71			0
	SVEUKUPNO RASHODI I IZDACI	1.635.228,00	806.807,43	786.690,04	805.084,01	48,11	97,51	97,72
24020007	OŠ "Ivan Goran Kovačić" Gradačac							
	I UKUPNO TEKUĆI IZDACI	1.314.311,00	648.293,56	606.483,71	611.173,78	46,14	93,55	99,23
611000	Plaće i naknade troškova zaposlenih	1.158.015,00	579.007,50	546.091,92	545.035,03	47,16	94,32	100,19
611100	Bruto plaće i naknade	969.130,00	484.565,00	469.858,56	469.983,57	48,48	96,97	99,97
611200	Naknade troškova zaposlenih	188.885,00	94.442,50	76.233,36	75.051,46	40,36	80,72	101,57
612000	Doprinosi poslodavca i ostali doprinosi	101.760,00	50.880,00	49.819,13	49.575,69	48,96	97,91	100,49
612100	Doprinosi poslodavca	101.760,00	50.880,00	49.819,13	49.575,69	48,96	97,91	100,49
613000	Izdaci za materijal. sitan inventar i usluge	54.536,00	18.406,06	10.572,66	16.563,06	19,39	57,44	63,83
613100	Putni troškovi	410	165,06	0	62,56	0	0	0
613200	Izdaci za energiju	29.680,00	8.922,98	3.785,05	9.172,89	12,75	42,42	41,26
613300	Izdaci za komunikaciju i komunalne usluge	7.800,00	3.375,91	3.345,21	3.237,09	42,89	99,09	103,34

613400	Nabavka materijala i sitnog inventara	3.550,00	1.119,76	660	328,26	18,59	58,94	201,06
613700	Izdaci za tekuće održavanje	4.400,00	1.211,30	0	1.361,92	0	0	0
613800	Izdaci osiguranja. bankovnih usluga i usl.platnog prometa	2.232,00	558	558	522	25	100	106,9
613900	Ugovorene i druge posebne usluge	6.464,00	3.053,05	2.224,40	1.878,34	34,41	72,86	118,42
	II UKUPNO TEKUĆI TRANSFERI	63.355,00	18.184,46	17.304,40	31.120,74	27,31	95,16	55,6
614000	Tekući transferi i drugi tekući rashodi	63.355,00	18.184,46	17.304,40	31.120,74	27,31	95,16	55,6
614200	Tekući transferi pojedincima	63.355,00	18.184,46	17.304,40	31.120,74	27,31	95,16	55,6
	SVEUKUPNO RASHODI I IZDACI	1.377.666,00	666.478,02	623.788,11	642.294,52	45,28	93,59	97,12
24020008	OŠ "Hasan Kikić" Gradačac							
	I UKUPNO TEKUĆI IZDACI	963.967,00	481.408,07	455.502,04	490.768,56	47,25	94,62	92,81
611000	Plaće i naknade troškova zaposlenih	833.587,00	416.793,50	403.616,93	433.317,66	48,42	96,84	93,15
611100	Bruto plaće i naknade	679.115,00	339.557,50	336.707,00	356.985,24	49,58	99,16	94,32
611200	Naknade troškova zaposlenih	154.472,00	77.236,00	66.909,93	76.332,42	43,32	86,63	87,66
612000	Doprinosi poslodavca i ostali doprinosi	71.310,00	35.655,00	35.385,31	37.845,25	49,62	99,24	93,5
612100	Doprinosi poslodavca	71.310,00	35.655,00	35.385,31	37.845,25	49,62	99,24	93,5
613000	Izdaci za materijal. sitan inventar i usluge	59.070,00	28.959,57	16.499,80	19.605,65	27,93	56,98	84,16
613100	Putni troškovi	680	310	252	140	37,06	81,29	180
613200	Izdaci za energiju	38.150,00	21.170,55	11.553,54	14.264,70	30,28	54,57	80,99
613300	Izdaci za komunikaciju i komunalne usluge	8.270,00	3.586,62	3.389,63	2.923,02	40,99	94,51	115,96
613400	Nabavka materijala i sitnog inventara	2.760,00	690,9	90	90	3,26	13,03	100
613700	Izdaci za tekuće održavanje	3.460,00	865	0	0	0	0	
613800	Izdaci osiguranja. bankovnih usluga i usl.platnog prometa	1.800,00	687,1	0	678,1	0	0	0
613900	Ugovorene i druge posebne usluge	3.950,00	1.649,40	1.214,63	1.509,83	30,75	73,64	80,45
	II UKUPNO TEKUĆI TRANSFERI	17.542,00	7.036,25	6.718,00	3.707,00	38,3	95,48	181,22
614000	Tekući transferi i drugi tekući rashodi	17.542,00	7.036,25	6.718,00	3.707,00	38,3	95,48	181,22
614200	Tekući transferi pojedincima	17.542,00	7.036,25	6.718,00	3.707,00	38,3	95,48	181,22
	SVEUKUPNO RASHODI I IZDACI	981.509,00	488.444,32	462.220,04	494.475,56	47,09	94,63	93,48
24020009	OŠ "Hamdija Kreševljaković" Kamberi Gradačac							
	I UKUPNO TEKUĆI IZDACI	678.763,00	336.321,01	340.623,35	329.086,46	50,18	101,28	103,51
611000	Plaće i naknade troškova zaposlenih	604.980,00	302.490,00	308.722,99	298.636,24	51,03	102,06	103,38
611100	Bruto plaće i naknade	501.860,00	250.930,00	253.946,77	249.371,13	50,6	101,2	101,83
611200	Naknade troškova zaposlenih	103.120,00	51.560,00	54.776,22	49.265,11	53,12	106,24	111,19
612000	Doprinosi poslodavca i ostali doprinosi	52.695,00	26.347,50	26.777,24	26.183,93	50,82	101,63	102,27
612100	Doprinosi poslodavca	52.695,00	26.347,50	26.777,24	26.183,93	50,82	101,63	102,27
613000	Izdaci za materijal. sitan inventar i usluge	21.088,00	7.483,51	5.123,12	4.266,29	24,29	68,46	120,08
613100	Putni troškovi	320	80	0	0	0	0	
613200	Izdaci za energiju	10.920,00	3.939,20	2.795,09	2.131,96	25,6	70,96	131,1
613300	Izdaci za komunikaciju i komunalne usluge	3.250,00	1.242,32	1.241,07	1.016,49	38,19	99,9	122,09
613400	Nabavka materijala i sitnog inventara	1.190,00	350,59	140,75	265,6	11,83	40,15	52,99

613700	Izdaci za tekuće održavanje	1.640,00	410	0	0	0	0	
613800	Izdaci osiguranja. bankovnih usluga i usl,platnog prometa	1.188,00	297	0	0	0	0	
613900	Ugovorene i druge posebne usluge	2.580,00	1.164,40	946,21	852,24	36,67	81,26	111,03
	V UKUPNO ZA NABAVKU STALNIH SREDSTAVA	45.000,00	45.000,00	0	0	0	0	
821000	Izdaci za nabavku stalnih sredstava	45.000,00	45.000,00	0	0	0	0	
821200	Nabavka građevina	45.000,00	45.000,00	0	0	0	0	
	SVEUKUPNO RASHODI I IZDACI	723.763,00	381.321,01	340.623,35	329.086,46	47,06	89,33	103,51
24020010	OŠ "Mehmed-Beg Kapetanović" Srnice D.Gradačac							
	I UKUPNO TEKUĆI IZDACI	875.886,00	433.583,09	420.237,22	416.869,71	47,98	96,92	100,81
611000	Plaće i naknade troškova zaposlenih	762.952,00	381.476,00	378.053,14	370.294,85	49,55	99,1	102,1
611100	Bruto plaće i naknade	633.000,00	316.500,00	318.864,50	312.572,55	50,37	100,75	102,01
611200	Naknade troškova zaposlenih	129.952,00	64.976,00	59.188,64	57.722,30	45,55	91,09	102,54
612000	Doprinosi poslodavca i ostali doprinosi	66.470,00	33.235,00	33.580,23	32.853,25	50,52	101,04	102,21
612100	Doprinosi poslodavca	66.470,00	33.235,00	33.580,23	32.853,25	50,52	101,04	102,21
613000	Izdaci za materijal. sitan inventar i usluge	46.464,00	18.872,09	8.603,85	13.721,61	18,52	45,59	62,7
613100	Putni troškovi	410	185,3	144	165,6	35,12	77,71	86,96
613200	Izdaci za energiju	26.180,00	11.132,13	2.968,46	5.572,00	11,34	26,67	53,27
613300	Izdaci za komunikaciju i komunalne usluge	8.370,00	3.610,27	3.118,82	3.537,16	37,26	86,39	88,17
613400	Nabavka materijala i sitnog inventara	2.346,00	572,5	70,5	225,6	3,01	12,31	31,25
613500	Izdaci za usluge prijevoza i goriva	50	12,5	0	16	0	0	0
613700	Izdaci za tekuće održavanje	3.308,00	790	0	416,22	0	0	0
613800	Izdaci osiguranja. bankovnih usluga i usl,platnog prometa	1.700,00	839	828	978	48,71	98,69	84,66
613900	Ugovorene i druge posebne usluge	4.100,00	1.730,39	1.474,07	2.811,03	35,95	85,19	52,44
	II UKUPNO TEKUĆI TRANSFERI	47.190,00	18.312,70	16.373,50	18.624,00	34,7	89,41	87,92
614000	Tekući transferi i drugi tekući rashodi	47.190,00	18.312,70	16.373,50	18.624,00	34,7	89,41	87,92
614200	Tekući transferi pojedincima	47.190,00	18.312,70	16.373,50	18.624,00	34,7	89,41	87,92
	SVEUKUPNO RASHODI I IZDACI	923.076,00	451.895,79	436.610,72	435.493,71	47,3	96,62	100,26
24020011	OŠ "Edhem Mulabdić" Međida D.Gradačac							
	I UKUPNO TEKUĆI IZDACI	770.688,00	379.534,01	371.225,94	370.298,74	48,17	97,81	100,25
611000	Plaće i naknade troškova zaposlenih	679.745,00	339.872,50	336.399,91	331.360,46	49,49	98,98	101,52
611100	Bruto plaće i naknade	555.960,00	277.980,00	282.882,32	276.996,29	50,88	101,76	102,12
611200	Naknade troškova zaposlenih	123.785,00	61.892,50	53.517,59	54.364,17	43,23	86,47	98,44
612000	Doprinosi poslodavca i ostali doprinosi	58.375,00	29.187,50	30.005,07	29.161,16	51,4	102,8	102,89
612100	Doprinosi poslodavca	58.375,00	29.187,50	30.005,07	29.161,16	51,4	102,8	102,89
613000	Izdaci za materijal. sitan inventar i usluge	32.568,00	10.474,01	4.820,96	9.777,12	14,8	46,03	49,31
613100	Putni troškovi	410	102,5	0	94,9	0	0	0
613200	Izdaci za energiju	22.110,00	6.655,50	1.998,32	6.885,34	9,04	30,03	29,02
613300	Izdaci za komunikaciju i komunalne usluge	3.320,00	1.409,28	1.172,50	1.301,07	35,32	83,2	90,12
613400	Nabavka materijala i sitnog inventara	1.400,00	360	80,5	103,9	5,75	22,36	77,48

613500	Izdaci za usluge prijevoza i goriva	110	27,5	0	30	0	0	0
613700	Izdaci za tekuće održavanje	620	155	86,7	11	13,98	55,94	788,18
613800	Izdaci osiguranja. bankovnih usluga i usl.platnog prometa	1.548,00	387	360	120	23,26	93,02	300
613900	Ugovorene i druge posebne usluge	3.050,00	1.377,23	1.122,94	1.230,91	36,82	81,54	91,23
	II UKUPNO TEKUĆI TRANSFERI	31.830,00	11.932,48	8.342,43	3.974,98	26,21	69,91	209,87
614000	Tekući transferi i drugi tekući rashodi	31.830,00	11.932,48	8.342,43	3.974,98	26,21	69,91	209,87
614200	Tekući transferi pojedincima	31.830,00	11.932,48	8.342,43	3.974,98	26,21	69,91	209,87
	SVEUKUPNO RASHODI I IZDACI	802.518,00	391.466,49	379.568,37	374.273,72	47,3	96,96	101,41
24020012	OŠ "Musa Ćazim Ćatić" Zelinja Donja Gradačac							
	I UKUPNO TEKUĆI IZDACI	863.716,00	425.996,05	403.559,89	419.378,47	46,72	94,73	96,23
611000	Plaće i naknade troškova zaposlenih	761.312,00	380.656,00	363.653,98	375.977,88	47,77	95,53	96,72
611100	Bruto plaće i naknade	624.520,00	312.260,00	306.563,82	315.907,44	49,09	98,18	97,04
611200	Naknade troškova zaposlenih	136.792,00	68.396,00	57.090,16	60.070,44	41,74	83,47	95,04
612000	Doprinosi poslodavca i ostali doprinosi	65.580,00	32.790,00	32.278,34	33.593,42	49,22	98,44	96,09
612100	Doprinosi poslodavca	65.580,00	32.790,00	32.278,34	33.593,42	49,22	98,44	96,09
613000	Izdaci za materijal. sitan inventar i usluge	36.824,00	12.550,05	7.627,57	9.807,17	20,71	60,78	77,78
613100	Putni troškovi	210	52,5	0	50,7	0	0	0
613200	Izdaci za energiju	19.320,00	6.616,83	3.456,59	6.353,21	17,89	52,24	54,41
613300	Izdaci za komunikaciju i komunalne usluge	3.920,00	1.709,90	1.385,39	1.466,87	35,34	81,02	94,45
613400	Nabavka materijala i sitnog inventara	2.350,00	537,92	248,4	240,05	10,57	46,18	103,48
613500	Izdaci za usluge prijevoza i goriva	50	12,5	0	27	0	0	0
613700	Izdaci za tekuće održavanje	2.830,00	1.042,00	389,55	296,5	13,77	37,38	131,38
613800	Izdaci osiguranja. bankovnih usluga i usl.platnog prometa	1.584,00	396	282	282	17,8	71,21	100
613900	Ugovorene i druge posebne usluge	6.560,00	2.182,40	1.865,64	1.090,84	28,44	85,49	171,03
	II UKUPNO TEKUĆI TRANSFERI	7.845,00	3.001,25	2.883,00	4.122,38	36,75	96,06	69,94
614000	Tekući transferi i drugi tekući rashodi	7.845,00	3.001,25	2.883,00	4.122,38	36,75	96,06	69,94
614200	Tekući transferi pojedincima	7.845,00	3.001,25	2.883,00	4.122,38	36,75	96,06	69,94
	SVEUKUPNO RASHODI I IZDACI	871.561,00	428.997,30	406.442,89	423.500,85	46,63	94,74	95,97
24020013	OŠ "Kalesija" Kalesija							
	I UKUPNO TEKUĆI IZDACI	1.446.132,00	703.633,15	701.519,25	731.133,85	48,51	99,7	95,95
611000	Plaće i naknade troškova zaposlenih	1.256.103,00	628.051,50	634.160,31	652.315,72	50,49	100,97	97,22
611100	Bruto plaće i naknade	1.055.470,00	527.735,00	537.534,12	565.023,72	50,93	101,86	95,13
611200	Naknade troškova zaposlenih	200.633,00	100.316,50	96.626,19	87.292,00	48,16	96,32	110,69
612000	Doprinosi poslodavca i ostali doprinosi	110.830,00	55.415,00	56.441,07	59.617,74	50,93	101,85	94,67
612100	Doprinosi poslodavca	110.830,00	55.415,00	56.441,07	59.617,74	50,93	101,85	94,67
613000	Izdaci za materijal. sitan inventar i usluge	79.199,00	20.166,65	10.917,87	19.200,39	13,79	54,14	56,86
613100	Putni troškovi	460	115	0	0	0	0	
613200	Izdaci za energiju	38.550,00	10.895,92	2.363,85	10.982,24	6,13	21,69	21,52
613300	Izdaci za komunikaciju i komunalne usluge	5.520,00	2.648,91	2.503,94	2.339,78	45,36	94,53	107,02

613400	Nabavka materijala i sitnog inventara	4.210,00	986,92	984,5	1.092,00	23,38	99,75	90,16
613500	Izdaci za usluge prijevoza i goriva	80	20	0	73	0	0	0
613700	Izdaci za tekuće održavanje	3.540,00	1.770,00	1.720,00	946	48,59	97,18	181,82
613800	Izdaci osiguranja. bankovnih usluga i usl.platnog prometa	2.520,00	630	444	1.278,00	17,62	70,48	34,74
613900	Ugovorene i druge posebne usluge	24.319,00	3.099,90	2.901,58	2.489,37	11,93	93,6	116,56
	II UKUPNO TEKUĆI TRANSFERI	13.930,00	3.482,50	3.016,14	7.766,78	21,65	86,61	38,83
614000	Tekući transferi i drugi tekući rashodi	13.930,00	3.482,50	3.016,14	7.766,78	21,65	86,61	38,83
614200	Tekući transferi pojedincima	13.930,00	3.482,50	3.016,14	7.766,78	21,65	86,61	38,83
	SVEUKUPNO RASHODI I IZDACI	1.460.062,00	707.115,65	704.535,39	738.900,63	48,25	99,64	95,35
24020014	OŠ "Rainci Gornji" Kalesija							
	I UKUPNO TEKUĆI IZDACI	1.184.946,00	583.841,22	575.327,88	601.794,67	48,55	98,54	95,6
611000	Plaće i naknade troškova zaposlenih	1.025.163,00	512.581,50	505.706,40	532.415,04	49,33	98,66	94,98
611100	Bruto plaće i naknade	865.000,00	432.500,00	433.835,40	449.742,88	50,15	100,31	96,46
611200	Naknade troškova zaposlenih	160.163,00	80.081,50	71.871,00	82.672,16	44,87	89,75	86,93
612000	Doprinosi poslodavca i ostali doprinosi	90.825,00	45.412,50	45.552,69	47.229,80	50,15	100,31	96,45
612100	Doprinosi poslodavca	90.825,00	45.412,50	45.552,69	47.229,80	50,15	100,31	96,45
613000	Izdaci za materijal. sitan inventar i usluge	68.958,00	25.847,22	24.068,79	22.149,83	34,9	93,12	108,66
613100	Putni troškovi	550	62,5	0	0	0	0	
613200	Izdaci za energiju	32.490,00	17.698,17	17.270,55	14.723,39	53,16	97,58	117,3
613300	Izdaci za komunikaciju i komunalne usluge	4.290,00	1.840,45	1.677,55	1.842,85	39,1	91,15	91,03
613400	Nabavka materijala i sitnog inventara	5.190,00	1.172,50	758,2	1.096,95	14,61	64,67	69,12
613700	Izdaci za tekuće održavanje	8.500,00	1.950,00	1.583,40	1.462,50	18,63	81,2	108,27
613800	Izdaci osiguranja. bankovnih usluga i usl.platnog prometa	2.090,00	876,5	702	708	33,59	80,09	99,15
613900	Ugovorene i druge posebne usluge	15.848,00	2.247,10	2.077,09	2.316,14	13,11	92,43	89,68
	II UKUPNO TEKUĆI TRANSFERI	10.785,00	4.067,55	3.894,55	5.421,30	36,11	95,75	71,84
614000	Tekući transferi i drugi tekući rashodi	10.785,00	4.067,55	3.894,55	5.421,30	36,11	95,75	71,84
614200	Tekući transferi pojedincima	10.785,00	4.067,55	3.894,55	5.421,30	36,11	95,75	71,84
	V UKUPNO ZA NABAVKU STALNIH SREDSTAVA	0	3.031,50	3.031,50	0		100	
821000	Izdaci za nabavku stalnih sredstava	0	3.031,50	3.031,50	0		100	
821600	Rekonstrukcija i investicijsko održavanje	0	3.031,50	3.031,50	0		100	
	SVEUKUPNO RASHODI I IZDACI	1.195.731,00	590.940,27	582.253,93	607.215,97	48,69	98,53	95,89
24020015	OŠ "Tojšići" Kalesija							
	I UKUPNO TEKUĆI IZDACI	1.217.164,00	600.540,56	597.611,75	636.505,87	49,1	99,51	93,89
611000	Plaće i naknade troškova zaposlenih	1.063.089,00	531.544,50	540.006,02	567.326,09	50,8	101,59	95,18
611100	Bruto plaće i naknade	892.350,00	446.175,00	466.148,26	486.009,69	52,24	104,48	95,91
611200	Naknade troškova zaposlenih	170.739,00	85.369,50	73.857,76	81.316,40	43,26	86,52	90,83
612000	Doprinosi poslodavca i ostali doprinosi	93.700,00	46.850,00	48.977,73	51.459,93	52,27	104,54	95,18
612100	Doprinosi poslodavca	93.700,00	46.850,00	48.977,73	51.459,93	52,27	104,54	95,18
613000	Izdaci za materijal. sitan inventar i usluge	60.375,00	22.146,06	8.628,00	17.719,85	14,29	38,96	48,69

613100	Putni troškovi	790	197,5	0	0	0	0	
613200	Izdaci za energiju	30.880,00	13.866,86	3.048,20	11.406,57	9,87	21,98	26,72
613300	Izdaci za komunikaciju i komunalne usluge	2.610,00	1.159,50	1.022,25	929,6	39,17	88,16	109,97
613400	Nabavka materijala i sitnog inventara	5.680,00	1.225,60	0	534,35	0	0	0
613700	Izdaci za tekuće održavanje	5.890,00	1.097,50	280,8	0	4,77	25,59	
613800	Izdaci osiguranja. bankovnih usluga i usl,platnog prometa	2.520,00	1.260,00	1.170,00	1.470,00	46,43	92,86	79,59
613900	Ugovorene i druge posebne usluge	12.005,00	3.339,10	3.106,75	3.379,33	25,88	93,04	91,93
	II UKUPNO TEKUĆI TRANSFERI	14.700,00	5.763,30	5.485,70	7.895,70	37,32	95,18	69,48
614000	Tekući transferi i drugi tekući rashodi	14.700,00	5.763,30	5.485,70	7.895,70	37,32	95,18	69,48
614200	Tekući transferi pojedincima	14.700,00	5.763,30	5.485,70	7.895,70	37,32	95,18	69,48
	SVEUKUPNO RASHODI I IZDACI	1.231.864,00	606.303,86	603.097,45	644.401,57	48,96	99,47	93,59
24020016	OŠ "Memići" Kalesija							
	I UKUPNO TEKUĆI IZDACI	805.491,00	393.275,14	390.397,32	375.023,65	48,47	99,27	104,1
611000	Plaće i naknade troškova zaposlenih	701.751,00	350.875,50	354.644,67	339.483,75	50,54	101,07	104,47
611100	Bruto plaće i naknade	594.190,00	297.095,00	304.064,67	290.004,54	51,17	102,35	104,85
611200	Naknade troškova zaposlenih	107.561,00	53.780,50	50.580,00	49.479,21	47,02	94,05	102,22
612000	Doprinosi poslodavca i ostali doprinosi	62.390,00	31.195,00	31.926,80	30.467,27	51,17	102,35	104,79
612100	Doprinosi poslodavca	62.390,00	31.195,00	31.926,80	30.467,27	51,17	102,35	104,79
613000	Izdaci za materijal. sitan inventar i usluge	41.350,00	11.204,64	3.825,85	5.072,63	9,25	34,15	75,42
613100	Putni troškovi	430	107,5	0	0	0	0	
613200	Izdaci za energiju	22.000,00	6.635,27	1.741,51	1.856,35	7,92	26,25	93,81
613300	Izdaci za komunikaciju i komunalne usluge	1.500,00	612,45	612	499,65	40,8	99,93	122,49
613400	Nabavka materijala i sitnog inventara	3.160,00	857	127	85,65	4,02	14,82	148,28
613500	Izdaci za usluge prijevoza i goriva	50	12,5	0	0	0	0	
613700	Izdaci za tekuće održavanje	4.190,00	1.047,50	0	314,15	0	0	0
613800	Izdaci osiguranja. bankovnih usluga i usl,platnog prometa	1.330,00	332,5	222	666	16,69	66,77	33,33
613900	Ugovorene i druge posebne usluge	8.690,00	1.599,92	1.123,34	1.650,83	12,93	70,21	68,05
	II UKUPNO TEKUĆI TRANSFERI	30.300,00	10.728,63	7.673,82	13.859,78	25,33	71,53	55,37
614000	Tekući transferi i drugi tekući rashodi	30.300,00	10.728,63	7.673,82	13.859,78	25,33	71,53	55,37
614200	Tekući transferi pojedincima	30.300,00	10.728,63	7.673,82	13.859,78	25,33	71,53	55,37
	SVEUKUPNO RASHODI I IZDACI	835.791,00	404.003,77	398.071,14	388.883,43	47,63	98,53	102,36
24020017	OŠ "Vukovije" Kalesija							
	I UKUPNO TEKUĆI IZDACI	1.016.918,00	492.674,34	495.467,09	480.186,92	48,72	100,57	103,18
611000	Plaće i naknade troškova zaposlenih	872.880,00	436.440,00	445.887,93	427.116,65	51,08	102,16	104,39
611100	Bruto plaće i naknade	731.835,00	365.917,50	377.481,75	365.731,65	51,58	103,16	103,21
611200	Naknade troškova zaposlenih	141.045,00	70.522,50	68.406,18	61.385,00	48,5	97	111,44
612000	Doprinosi poslodavca i ostali doprinosi	76.840,00	38.420,00	39.635,59	38.470,91	51,58	103,16	103,03
612100	Doprinosi poslodavca	76.840,00	38.420,00	39.635,59	38.470,91	51,58	103,16	103,03
613000	Izdaci za materijal. sitan inventar i usluge	67.198,00	17.814,34	9.943,57	14.599,36	14,8	55,82	68,11

613100	Putni troškovi	410	102,5	0	100,8	0	0	0
613200	Izdaci za energiju	30.740,00	9.750,74	4.172,76	9.031,11	13,57	42,79	46,2
613300	Izdaci za komunikaciju i komunalne usluge	5.590,00	1.816,50	954,1	1.051,10	17,07	52,52	90,77
613400	Nabavka materijala i sitnog inventara	3.290,00	747,5	695,4	430,6	21,14	93,03	161,5
613500	Izdaci za usluge prijevoza i goriva	500	0	0	0	0		
613700	Izdaci za tekuće održavanje	4.390,00	997,5	844,7	866,5	19,24	84,68	97,48
613800	Izdaci osiguranja. bankovnih usluga i usl.platnog prometa	1.728,00	843	492	411	28,47	58,36	119,71
613900	Ugovorene i druge posebne usluge	20.550,00	3.556,60	2.784,61	2.708,25	13,55	78,29	102,82
	SVEUKUPNO RASHODI I IZDACI	1.016.918,00	492.674,34	495.467,09	480.186,92	48,72	100,57	103,18
24020018	OŠ "Kladanj" Kladanj							
	I UKUPNO TEKUĆI IZDACI	1.526.260,00	748.718,47	704.363,20	690.865,44	46,15	94,08	101,95
611000	Plaće i naknade troškova zaposlenih	1.309.870,00	654.935,00	627.544,09	608.427,70	47,91	95,82	103,14
611100	Bruto plaće i naknade	1.081.990,00	540.995,00	523.968,93	508.388,05	48,43	96,85	103,06
611200	Naknade troškova zaposlenih	227.880,00	113.940,00	103.575,16	100.039,65	45,45	90,9	103,53
612000	Doprinosi poslodavca i ostali doprinosi	113.610,00	56.805,00	55.465,73	54.005,21	48,82	97,64	102,7
612100	Doprinosi poslodavca	113.610,00	56.805,00	55.465,73	54.005,21	48,82	97,64	102,7
613000	Izdaci za materijal. sitan inventar i usluge	102.780,00	36.978,47	21.353,38	28.432,53	20,78	57,75	75,1
613100	Putni troškovi	1.370,00	905,66	761,08	434,8	55,55	84,04	175,04
613200	Izdaci za energiju	50.610,00	24.293,15	12.470,69	15.137,72	24,64	51,33	82,38
613300	Izdaci za komunikaciju i komunalne usluge	11.610,00	4.918,36	4.913,63	5.511,05	42,32	99,9	89,16
613400	Nabavka materijala i sitnog inventara	5.080,00	1.169,40	60	1.455,30	1,18	5,13	4,12
613500	Izdaci za usluge prijevoza i goriva	560	140	0	0	0	0	
613700	Izdaci za tekuće održavanje	7.790,00	1.947,50	0	2.278,98	0	0	0
613800	Izdaci osiguranja. bankovnih usluga i usl.platnog prometa	2.700,00	1.125,00	1.125,00	1.350,00	41,67	100	83,33
613900	Ugovorene i druge posebne usluge	23.060,00	2.479,40	2.022,98	2.264,68	8,77	81,59	89,33
	II UKUPNO TEKUĆI TRANSFERI	43.605,00	16.800,75	16.640,00	18.965,00	38,16	99,04	87,74
614000	Tekući transferi i drugi tekući rashodi	43.605,00	16.800,75	16.640,00	18.965,00	38,16	99,04	87,74
614200	Tekući transferi pojedincima	43.605,00	16.800,75	16.640,00	18.965,00	38,16	99,04	87,74
	V UKUPNO ZA NABAVKU STALNIH SREDSTAVA	0	0	0	500			0
821000	Izdaci za nabavku stalnih sredstava	0	0	0	500			0
821300	Nabavka opreme	0	0	0	500			0
	SVEUKUPNO RASHODI I IZDACI	1.569.865,00	765.519,22	721.003,20	710.330,44	45,93	94,18	101,5
24020019	OŠ "Stupari" Stupari, Kladanj							
	I UKUPNO TEKUĆI IZDACI	881.800,00	430.974,84	409.978,23	435.600,68	46,49	95,13	94,12
611000	Plaće i naknade troškova zaposlenih	747.090,00	373.545,00	358.957,27	381.898,01	48,05	96,09	93,99
611100	Bruto plaće i naknade	602.350,00	301.175,00	296.587,09	320.324,39	49,24	98,48	92,59
611200	Naknade troškova zaposlenih	144.740,00	72.370,00	62.370,18	61.573,62	43,09	86,18	101,29
612000	Doprinosi poslodavca i ostali doprinosi	63.250,00	31.625,00	31.141,65	33.660,78	49,24	98,47	92,52
612100	Doprinosi poslodavca	63.250,00	31.625,00	31.141,65	33.660,78	49,24	98,47	92,52

613000	Izdaci za materijal. sitan inventar i usluge	71.460,00	25.804,84	19.879,31	20.041,89	27,82	77,04	99,19
613100	Putni troškovi	370	180	70,35	175	19,01	39,08	40,2
613200	Izdaci za energiju	36.280,00	16.980,83	12.457,20	10.085,59	34,34	73,36	123,51
613300	Izdaci za komunikaciju i komunalne usluge	7.790,00	3.107,93	3.007,10	3.414,04	38,6	96,76	88,08
613400	Nabavka materijala i sitnog inventara	3.610,00	652,58	425	1.179,10	11,77	65,13	36,04
613500	Izdaci za usluge prijevoza i goriva	1.200,00	175	110	349,04	9,17	62,86	31,52
613700	Izdaci za tekuće održavanje	9.080,00	1.520,00	998,2	1.704,30	10,99	65,67	58,57
613800	Izdaci osiguranja. bankovnih usluga i usl.platnog prometa	1.620,00	772,2	588	991,2	36,3	76,15	59,32
613900	Ugovorene i druge posebne usluge	11.510,00	2.416,30	2.223,46	2.143,62	19,32	92,02	103,72
	II UKUPNO TEKUĆI TRANSFERI	97.290,00	37.108,44	36.134,09	48.920,06	37,14	97,37	73,86
614000	Tekući transferi i drugi tekući rashodi	97.290,00	37.108,44	36.134,09	48.920,06	37,14	97,37	73,86
614200	Tekući transferi pojedincima	97.290,00	37.108,44	36.134,09	48.920,06	37,14	97,37	73,86
	V UKUPNO ZA NABAVKU STALNIH SREDSTAVA	22.000,00	0	0	0	0		
821000	Izdaci za nabavku stalnih sredstava	22.000,00	0	0	0	0		
821300	Nabavka opreme	2.000,00	0	0	0	0		
821600	Rekonstrukcija i investicijsko održavanje	20.000,00	0	0	0	0		
	SVEUKUPNO RASHODI I IZDACI	1.001.090,00	468.083,28	446.112,32	484.520,74	44,56	95,31	92,07
24020020	OŠ "Čelić" Čelić							
	I UKUPNO TEKUĆI IZDACI	856.185,00	425.589,99	405.672,95	417.475,76	47,38	95,32	97,17
611000	Plaće i naknade troškova zaposlenih	748.970,00	374.685,00	356.414,91	368.923,09	47,59	95,12	96,61
611100	Bruto plaće i naknade	618.610,00	309.305,00	298.668,91	308.607,09	48,28	96,56	96,78
611200	Naknade troškova zaposlenih	130.360,00	65.380,00	57.746,00	60.316,00	44,3	88,32	95,74
612000	Doprinosi poslodavca i ostali doprinosi	64.955,00	32.477,50	31.431,17	32.414,71	48,39	96,78	96,97
612100	Doprinosi poslodavca	64.955,00	32.477,50	31.431,17	32.414,71	48,39	96,78	96,97
613000	Izdaci za materijal. sitan inventar i usluge	42.260,00	18.427,49	17.826,87	16.137,96	42,18	96,74	110,47
613100	Putni troškovi	400	200	100	200	25	50	50
613200	Izdaci za energiju	22.270,00	10.405,56	10.200,77	8.213,09	45,8	98,03	124,2
613300	Izdaci za komunikaciju i komunalne usluge	5.670,00	3.027,90	3.022,95	2.658,65	53,31	99,84	113,7
613400	Nabavka materijala i sitnog inventara	3.680,00	972,62	960,75	1.192,08	26,11	98,78	80,59
613500	Izdaci za usluge prijevoza i goriva	100	24,99	0	100	0	0	0
613700	Izdaci za tekuće održavanje	3.630,00	1.782,02	1.781,40	1.885,02	49,07	99,97	94,5
613800	Izdaci osiguranja. bankovnih usluga i usl.platnog prometa	1.650,00	682,5	648	666	39,27	94,95	97,3
613900	Ugovorene i druge posebne usluge	4.860,00	1.331,90	1.113,00	1.223,12	22,9	83,56	91
	II UKUPNO TEKUĆI TRANSFERI	4.220,00	1.433,39	1.366,09	1.637,08	32,37	95,3	83,45
614000	Tekući transferi i drugi tekući rashodi	4.220,00	1.433,39	1.366,09	1.637,08	32,37	95,3	83,45
614200	Tekući transferi pojedincima	4.220,00	1.433,39	1.366,09	1.637,08	32,37	95,3	83,45
	V UKUPNO ZA NABAVKU STALNIH SREDSTAVA	0	1.777,05	1.770,72	0		99,64	
821000	Izdaci za nabavku stalnih sredstava	0	1.777,05	1.770,72	0		99,64	
821600	Rekonstrukcija i investicijsko održavanje	0	1.777,05	1.770,72	0		99,64	

	SVEUKUPNO RASHODI I IZDACI	860.405,00	428.800,43	408.809,76	419.112,84	47,51	95,34	97,54
24020021	OŠ "Humci" Čelić							
	I UKUPNO TEKUĆI IZDACI	670.420,00	334.913,89	318.952,21	322.393,79	47,57	95,23	98,93
611000	Plaće i naknade troškova zaposlenih	572.950,00	286.475,00	280.809,23	283.781,92	49,01	98,02	98,95
611100	Bruto plaće i naknade	459.170,00	229.585,00	224.609,23	227.612,42	48,92	97,83	98,68
611200	Naknade troškova zaposlenih	113.780,00	56.890,00	56.200,00	56.169,50	49,39	98,79	100,05
612000	Doprinosi poslodavca i ostali doprinosi	48.210,00	24.105,00	23.741,50	23.950,22	49,25	98,49	99,13
612100	Doprinosi poslodavca	48.210,00	24.105,00	23.741,50	23.950,22	49,25	98,49	99,13
613000	Izdaci za materijal. sitan inventar i usluge	49.260,00	24.333,89	14.401,48	14.661,65	29,24	59,18	98,23
613100	Putni troškovi	1.490,00	609,4	558	375,2	37,45	91,57	148,72
613200	Izdaci za energiju	34.140,00	18.586,17	10.102,20	10.644,78	29,59	54,35	94,9
613300	Izdaci za komunikaciju i komunalne usluge	4.980,00	2.291,25	1.902,90	1.938,00	38,21	83,05	98,19
613400	Nabavka materijala i sitnog inventara	2.240,00	316,17	143,25	92,8	6,4	45,31	154,36
613500	Izdaci za usluge prijevoza i goriva	300	25	0	100	0	0	0
613700	Izdaci za tekuće održavanje	2.780,00	725	474,9	66,5	17,08	65,5	714,14
613800	Izdaci osiguranja. bankovnih usluga i usl.platnog prometa	1.140,00	749	351	456	30,79	46,86	76,97
613900	Ugovorene i druge posebne usluge	2.190,00	1.031,90	869,23	988,37	39,69	84,24	87,95
	II UKUPNO TEKUĆI TRANSFERI	13.295,00	5.021,25	3.381,00	6.572,50	25,43	67,33	51,44
614000	Tekući transferi i drugi tekući rashodi	13.295,00	5.021,25	3.381,00	6.572,50	25,43	67,33	51,44
614200	Tekući transferi pojedincima	13.295,00	5.021,25	3.381,00	6.572,50	25,43	67,33	51,44
	V UKUPNO ZA NABAVKU STALNIH SREDSTAVA	107.500,00	0	0	0	0		
821000	Izdaci za nabavku stalnih sredstava	107.500,00	0	0	0	0		
821300	Nabavka opreme	20.000,00	0	0	0	0		
821600	Rekonstrukcija i investicijsko održavanje	87.500,00	0	0	0	0		
	SVEUKUPNO RASHODI I IZDACI	791.215,00	339.935,14	322.333,21	328.966,29	40,74	94,82	97,98
24020022	OŠ "Vražići" Čelić							
	I UKUPNO TEKUĆI IZDACI	558.014,00	278.073,83	271.354,71	277.649,59	48,63	97,58	97,73
611000	Plaće i naknade troškova zaposlenih	477.759,00	238.879,50	238.448,10	244.307,65	49,91	99,82	97,6
611100	Bruto plaće i naknade	390.060,00	195.030,00	198.251,10	202.001,65	50,83	101,65	98,14
611200	Naknade troškova zaposlenih	87.699,00	43.849,50	40.197,00	42.306,00	45,84	91,67	95,01
612000	Doprinosi poslodavca i ostali doprinosi	40.955,00	20.477,50	21.145,44	21.410,63	51,63	103,26	98,76
612100	Doprinosi poslodavca	40.955,00	20.477,50	21.145,44	21.410,63	51,63	103,26	98,76
613000	Izdaci za materijal. sitan inventar i usluge	39.300,00	18.716,83	11.761,17	11.931,31	29,93	62,84	98,57
613100	Putni troškovi	1.260,00	499	462	434,1	36,67	92,59	106,43
613200	Izdaci za energiju	22.320,00	12.889,16	7.164,22	8.023,11	32,1	55,58	89,29
613300	Izdaci za komunikaciju i komunalne usluge	4.780,00	2.350,96	2.101,40	1.386,76	43,96	89,38	151,53
613400	Nabavka materijala i sitnog inventara	3.020,00	826,81	569,4	399	18,85	68,87	142,71
613500	Izdaci za usluge prijevoza i goriva	40	10	0	14,8	0	0	0
613700	Izdaci za tekuće održavanje	2.270,00	587,5	205,4	26,2	9,05	34,96	783,97

613800	Izdaci osiguranja. bankovnih usluga i usl,platnog prometa	1.300,00	499	441	522	33,92	88,38	84,48
613900	Ugovorene i druge posebne usluge	4.310,00	1.054,40	817,75	1.125,34	18,97	77,56	72,67
	SVEUKUPNO RASHODI I IZDACI	558.014,00	278.073,83	271.354,71	277.649,59	48,63	97,58	97,73
24020023	OŠ "Lukavac Grad" Lukavac							
	I UKUPNO TEKUĆI IZDACI	1.379.577,00	680.835,28	660.039,38	659.451,51	47,84	96,95	100,09
611000	Plaće i naknade troškova zaposlenih	1.162.153,00	581.076,49	565.771,36	562.772,45	48,68	97,37	100,53
611100	Bruto plaće i naknade	993.510,00	496.754,99	491.605,61	487.860,14	49,48	98,96	100,77
611200	Naknade troškova zaposlenih	168.643,00	84.321,50	74.165,75	74.912,31	43,98	87,96	99
612000	Doprinosi poslodavca i ostali doprinosi	105.140,00	52.570,00	52.237,09	51.313,18	49,68	99,37	101,8
612100	Doprinosi poslodavca	105.140,00	52.570,00	52.237,09	51.313,18	49,68	99,37	101,8
613000	Izdaci za materijal. sitan inventar i usluge	112.284,00	47.188,79	42.030,93	45.365,88	37,43	89,07	92,65
613100	Putni troškovi	880	445	438,13	176	49,79	98,46	248,94
613200	Izdaci za energiju	60.660,00	32.085,54	29.158,83	26.099,74	48,07	90,88	111,72
613300	Izdaci za komunikaciju i komunalne usluge	11.540,00	4.514,46	4.225,22	3.328,71	36,61	93,59	126,93
613400	Nabavka materijala i sitnog inventara	6.160,00	867	866,95	903,54	14,07	99,99	95,95
613500	Izdaci za usluge prijevoza i goriva	170	17,5	11,5	35	6,76	65,71	32,86
613700	Izdaci za tekuće održavanje	5.980,00	1.031,90	348,05	457,9	5,82	33,73	76,01
613800	Izdaci osiguranja. bankovnih usluga i usl,platnog prometa	2.770,00	1.331,50	675	1.278,00	24,37	50,69	52,82
613900	Ugovorene i druge posebne usluge	24.124,00	6.895,89	6.307,25	13.086,99	26,15	91,46	48,19
	II UKUPNO TEKUĆI TRANSFERI	7.980,00	3.007,50	2.831,50	4.292,50	35,48	94,15	65,96
614000	Tekući transferi i drugi tekući rashodi	7.980,00	3.007,50	2.831,50	4.292,50	35,48	94,15	65,96
614200	Tekući transferi pojedincima	7.980,00	3.007,50	2.831,50	4.292,50	35,48	94,15	65,96
	V UKUPNO ZA NABAVKU STALNIH SREDSTAVA	13.100,00	11.000,00	10.899,97	3.440,00	83,21	99,09	316,86
821000	Izdaci za nabavku stalnih sredstava	13.100,00	11.000,00	10.899,97	3.440,00	83,21	99,09	316,86
821300	Nabavka opreme	2.100,00	0	0	0	0		
821600	Rekonstrukcija i investicijsko održavanje	11.000,00	11.000,00	10.899,97	3.440,00	99,09	99,09	316,86
	SVEUKUPNO RASHODI I IZDACI	1.400.657,00	694.842,78	673.770,85	667.184,01	48,1	96,97	100,99
24020024	OŠ "Lukavac Mjesto" Lukavac							
	I UKUPNO TEKUĆI IZDACI	968.463,00	475.079,70	466.607,57	458.315,94	48,18	98,22	101,81
611000	Plaće i naknade troškova zaposlenih	832.461,00	416.230,50	414.900,13	403.898,56	49,84	99,68	102,72
611100	Bruto plaće i naknade	718.480,00	359.240,00	362.183,53	350.291,56	50,41	100,82	103,39
611200	Naknade troškova zaposlenih	113.981,00	56.990,50	52.716,60	53.607,00	46,25	92,5	98,34
612000	Doprinosi poslodavca i ostali doprinosi	75.440,00	37.720,00	38.463,32	37.199,03	50,99	101,97	103,4
612100	Doprinosi poslodavca	75.440,00	37.720,00	38.463,32	37.199,03	50,99	101,97	103,4
613000	Izdaci za materijal. sitan inventar i usluge	60.562,00	21.129,20	13.244,12	17.218,35	21,87	62,68	76,92
613100	Putni troškovi	660	165	0	164,65	0	0	0
613200	Izdaci za energiju	24.810,00	12.521,51	7.004,26	7.480,78	28,23	55,94	93,63
613300	Izdaci za komunikaciju i komunalne usluge	6.240,00	2.399,55	1.972,60	1.852,30	31,61	82,21	106,49
613400	Nabavka materijala i sitnog inventara	4.480,00	800	187	197,15	4,17	23,38	94,85

613500	Izdaci za usluge prijevoza i goriva	280	70	0	50	0	0	0
613700	Izdaci za tekuće održavanje	3.020,00	755	222,9	122,6	7,38	29,52	181,81
613800	Izdaci osiguranja. bankovnih usluga i usl,plalnog prometa	1.728,00	864	864	864	50	100	100
613900	Ugovorene i druge posebne usluge	19.344,00	3.554,14	2.993,36	6.486,87	15,47	84,22	46,14
	II UKUPNO TEKUĆI TRANSFERI	2.215,00	1.063,75	1.035,00	1.102,50	46,73	97,3	93,88
614000	Tekući transferi i drugi tekući rashodi	2.215,00	1.063,75	1.035,00	1.102,50	46,73	97,3	93,88
614200	Tekući transferi pojedincima	2.215,00	1.063,75	1.035,00	1.102,50	46,73	97,3	93,88
	V UKUPNO ZA NABAVKU STALNIH SREDSTAVA	910	0	0	0	0		
821000	Izdaci za nabavku stalnih sredstava	910	0	0	0	0		
821300	Nabavka opreme	910	0	0	0	0		
	SVEUKUPNO RASHODI I IZDACI	971.588,00	476.143,45	467.642,57	459.418,44	48,13	98,21	101,79
24020025	OŠ "Dobošnica" Lukavac							
	I UKUPNO TEKUĆI IZDACI	660.164,00	314.308,77	314.393,55	273.823,05	47,62	100,03	114,82
611000	Plaće i naknade troškova zaposlenih	547.111,00	273.555,50	281.669,34	245.197,95	51,48	102,97	114,87
611100	Bruto plaće i naknade	457.050,00	228.525,00	232.916,14	210.888,95	50,96	101,92	110,44
611200	Naknade troškova zaposlenih	90.061,00	45.030,50	48.753,20	34.309,00	54,13	108,27	142,1
612000	Doprinosi poslodavca i ostali doprinosi	47.990,00	23.995,00	24.683,66	22.241,42	51,44	102,87	110,98
612100	Doprinosi poslodavca	47.990,00	23.995,00	24.683,66	22.241,42	51,44	102,87	110,98
613000	Izdaci za materijal. sitan inventar i usluge	65.063,00	16.758,27	8.040,55	6.383,68	12,36	47,98	125,95
613100	Putni troškovi	480	120	37	121	7,71	30,83	30,58
613200	Izdaci za energiju	29.120,00	8.135,43	1.783,74	1.585,49	6,13	21,93	112,5
613300	Izdaci za komunikaciju i komunalne usluge	4.460,00	1.620,33	1.217,05	1.128,56	27,29	75,11	107,84
613400	Nabavka materijala i sitnog inventara	2.080,00	550,56	404,8	60	19,46	73,53	674,67
613500	Izdaci za usluge prijevoza i goriva	150	37,5	25	35	16,67	66,67	71,43
613700	Izdaci za tekuće održavanje	4.327,00	1.302,83	396,5	221,08	9,16	30,43	179,35
613800	Izdaci osiguranja. bankovnih usluga i usl,plalnog prometa	116	29	0	0	0	0	
613900	Ugovorene i druge posebne usluge	24.330,00	4.962,62	4.176,46	3.232,55	17,17	84,16	129,2
	II UKUPNO TEKUĆI TRANSFERI	15.495,00	5.798,75	5.395,00	7.700,00	34,82	93,04	70,06
614000	Tekući transferi i drugi tekući rashodi	15.495,00	5.798,75	5.395,00	7.700,00	34,82	93,04	70,06
614200	Tekući transferi pojedincima	15.495,00	5.798,75	5.395,00	7.700,00	34,82	93,04	70,06
	SVEUKUPNO RASHODI I IZDACI	675.659,00	320.107,52	319.788,55	281.523,05	47,33	99,9	113,59
24020026	OŠ "Puračić" Lukavac							
	I UKUPNO TEKUĆI IZDACI	904.323,00	437.493,74	423.753,84	417.852,25	46,86	96,86	101,41
611000	Plaće i naknade troškova zaposlenih	769.190,00	384.595,00	377.733,40	372.441,77	49,11	98,22	101,42
611100	Bruto plaće i naknade	655.660,00	327.830,00	328.487,60	317.214,97	50,1	100,2	103,55
611200	Naknade troškova zaposlenih	113.530,00	56.765,00	49.245,80	55.226,80	43,38	86,75	89,17
612000	Doprinosi poslodavca i ostali doprinosi	68.845,00	34.422,50	34.876,81	33.356,15	50,66	101,32	104,56
612100	Doprinosi poslodavca	68.845,00	34.422,50	34.876,81	33.356,15	50,66	101,32	104,56
613000	Izdaci za materijal. sitan inventar i usluge	66.288,00	18.476,24	11.143,63	12.054,33	16,81	60,31	92,45

613100	Putni troškovi	400	75	75	147	18,75	100	51,02
613200	Izdaci za energiju	27.410,00	9.423,87	3.799,70	3.799,27	13,86	40,32	100,01
613300	Izdaci za komunikaciju i komunalne usluge	2.950,00	1.099,03	797,11	695,26	27,02	72,53	114,65
613400	Nabavka materijala i sitnog inventara	2.610,00	427,5	0	62,4	0	0	0
613500	Izdaci za usluge prijevoza i goriva	150	37,5	37,5	71	25	100	52,82
613700	Izdaci za tekuće održavanje	3.280,00	1.225,74	1.166,49	240,08	35,56	95,17	485,88
613800	Izdaci osiguranja. bankovnih usluga i usl.platnog prometa	1.728,00	864	828	432	47,92	95,83	191,67
613900	Ugovorene i druge posebne usluge	27.760,00	5.323,60	4.439,83	6.607,32	15,99	83,4	67,2
	SVEUKUPNO RASHODI I IZDACI	904.323,00	437.493,74	423.753,84	417.852,25	46,86	96,86	101,41
24020027	OŠ "Turija" Lukavac							
	I UKUPNO TEKUĆI IZDACI	631.837,00	315.747,95	291.610,64	292.234,14	46,15	92,36	99,79
611000	Plaće i naknade troškova zaposlenih	540.437,00	270.218,50	259.927,87	255.229,42	48,1	96,19	101,84
611100	Bruto plaće i naknade	447.980,00	223.990,00	217.689,37	213.690,37	48,59	97,19	101,87
611200	Naknade troškova zaposlenih	92.457,00	46.228,50	42.238,50	41.539,05	45,68	91,37	101,68
612000	Doprinosi poslodavca i ostali doprinosi	47.040,00	23.520,00	22.860,49	22.552,62	48,6	97,2	101,37
612100	Doprinosi poslodavca	47.040,00	23.520,00	22.860,49	22.552,62	48,6	97,2	101,37
613000	Izdaci za materijal. sitan inventar i usluge	44.360,00	22.009,45	8.822,28	14.452,10	19,89	40,08	61,04
613100	Putni troškovi	500	250	205	125	41	82	164
613200	Izdaci za energiju	28.000,00	16.112,10	4.178,19	9.652,72	14,92	25,93	43,29
613300	Izdaci za komunikaciju i komunalne usluge	3.070,00	1.181,67	698,11	680,1	22,74	59,08	102,65
613400	Nabavka materijala i sitnog inventara	3.110,00	577,4	171	543,94	5,5	29,62	31,44
613500	Izdaci za usluge prijevoza i goriva	340	170	170	85	50	100	200
613700	Izdaci za tekuće održavanje	980	692	596	447	60,82	86,13	133,33
613800	Izdaci osiguranja. bankovnih usluga i usl.platnog prometa	1.260,00	630	585	630	46,43	92,86	92,86
613900	Ugovorene i druge posebne usluge	7.100,00	2.396,28	2.218,98	2.288,34	31,25	92,6	96,97
	II UKUPNO TEKUĆI TRANSFERI	3.200,00	1.250,00	1.075,00	1.905,00	33,59	86	56,43
614000	Tekući transferi i drugi tekući rashodi	3.200,00	1.250,00	1.075,00	1.905,00	33,59	86	56,43
614200	Tekući transferi pojedincima	3.200,00	1.250,00	1.075,00	1.905,00	33,59	86	56,43
	SVEUKUPNO RASHODI I IZDACI	635.037,00	316.997,95	292.685,64	294.139,14	46,09	92,33	99,51
24020028	OŠ "Poljice" Lukavac							
	I UKUPNO TEKUĆI IZDACI	671.912,00	334.871,74	332.667,43	307.517,80	49,51	99,34	108,18
611000	Plaće i naknade troškova zaposlenih	578.357,00	289.178,50	292.334,87	267.598,47	50,55	101,09	109,24
611100	Bruto plaće i naknade	488.140,00	244.070,00	249.292,41	228.578,43	51,07	102,14	109,06
611200	Naknade troškova zaposlenih	90.217,00	45.108,50	43.042,46	39.020,04	47,71	95,42	110,31
612000	Doprinosi poslodavca i ostali doprinosi	51.255,00	25.627,50	26.183,61	24.008,58	51,08	102,17	109,06
612100	Doprinosi poslodavca	51.255,00	25.627,50	26.183,61	24.008,58	51,08	102,17	109,06
613000	Izdaci za materijal. sitan inventar i usluge	42.300,00	20.065,74	14.148,95	15.910,75	33,45	70,51	88,93
613100	Putni troškovi	350	87,5	58	0	16,57	66,29	
613200	Izdaci za energiju	23.050,00	13.813,23	9.402,53	8.934,85	40,79	68,07	105,23

613300	Izdaci za komunikaciju i komunalne usluge	2.840,00	1.191,88	622,31	729,66	21,91	52,21	85,29
613400	Nabavka materijala i sitnog inventara	1.770,00	442,5	156,7	0	8,85	35,41	
613800	Izdaci osiguranja. bankovnih usluga i usl.platnog prometa	1.440,00	720	675,01	1.440,00	46,88	93,75	46,88
613900	Ugovorene i druge posebne usluge	12.850,00	3.810,63	3.234,40	4.806,24	25,17	84,88	67,3
	II UKUPNO TEKUĆI TRANSFERI	9.520,00	3.716,50	2.781,00	5.346,00	29,21	74,83	52,02
614000	Tekući transferi i drugi tekući rashodi	9.520,00	3.716,50	2.781,00	5.346,00	29,21	74,83	52,02
614200	Tekući transferi pojedincima	9.520,00	3.716,50	2.781,00	5.346,00	29,21	74,83	52,02
	SVEUKUPNO RASHODI I IZDACI	681.432,00	338.588,24	335.448,43	312.863,80	49,23	99,07	107,22
24020029	OŠ "Prokosovići" Lukavac							
	I UKUPNO TEKUĆI IZDACI	689.363,00	331.547,36	328.320,44	334.130,85	47,63	99,03	98,26
611000	Plaće i naknade troškova zaposlenih	584.179,00	292.089,50	294.276,54	293.173,70	50,37	100,75	100,38
611100	Bruto plaće i naknade	485.840,00	242.920,00	250.341,30	251.767,70	51,53	103,06	99,43
611200	Naknade troškova zaposlenih	98.339,00	49.169,50	43.935,24	41.406,00	44,68	89,35	106,11
612000	Doprinosi poslodavca i ostali doprinosi	51.010,00	25.505,00	26.285,86	27.021,54	51,53	103,06	97,28
612100	Doprinosi poslodavca	51.010,00	25.505,00	26.285,86	27.021,54	51,53	103,06	97,28
613000	Izdaci za materijal. sitan inventar i usluge	54.174,00	13.952,86	7.758,04	13.935,61	14,32	55,6	55,67
613100	Putni troškovi	470	117,5	78	117	16,6	66,38	66,67
613200	Izdaci za energiju	22.760,00	7.098,61	3.218,06	8.306,79	14,14	45,33	38,74
613300	Izdaci za komunikaciju i komunalne usluge	4.510,00	1.649,63	1.356,94	1.158,29	30,09	82,26	117,15
613400	Nabavka materijala i sitnog inventara	1.220,00	365	161,35	60	13,23	44,21	268,92
613500	Izdaci za usluge prijevoza i goriva	190	47,5	31	40	16,32	65,26	77,5
613700	Izdaci za tekuće održavanje	1.250,00	364,17	100,7	21,1	8,06	27,65	477,25
613800	Izdaci osiguranja. bankovnih usluga i usl.platnog prometa	1.332,00	657	555	648	41,67	84,47	85,65
613900	Ugovorene i druge posebne usluge	22.442,00	3.653,45	2.256,99	3.584,43	10,06	61,78	62,97
	II UKUPNO TEKUĆI TRANSFERI	5.150,00	2.469,50	1.881,00	2.623,50	36,52	76,17	71,7
614000	Tekući transferi i drugi tekući rashodi	5.150,00	2.469,50	1.881,00	2.623,50	36,52	76,17	71,7
614200	Tekući transferi pojedincima	5.150,00	2.469,50	1.881,00	2.623,50	36,52	76,17	71,7
	V UKUPNO ZA NABAVKU STALNIH SREDSTAVA	0	1.582,37	1.582,37	0		100	
821000	Izdaci za nabavku stalnih sredstava	0	1.582,37	1.582,37	0		100	
821600	Rekonstrukcija i investicijsko održavanje	0	1.582,37	1.582,37	0		100	
	SVEUKUPNO RASHODI I IZDACI	694.513,00	335.599,23	331.783,81	336.754,35	47,77	98,86	98,52
24020030	OŠ "Gnojnica" Lukavac							
	I UKUPNO TEKUĆI IZDACI	658.379,00	325.195,18	315.168,45	298.275,59	47,87	96,92	105,66
611000	Plaće i naknade troškova zaposlenih	568.399,00	284.199,50	280.667,15	259.969,80	49,38	98,76	107,96
611100	Bruto plaće i naknade	479.310,00	239.655,00	236.736,95	220.364,80	49,39	98,78	107,43
611200	Naknade troškova zaposlenih	89.089,00	44.544,50	43.930,20	39.605,00	49,31	98,62	110,92
612000	Doprinosi poslodavca i ostali doprinosi	50.330,00	25.165,00	25.044,04	23.432,84	49,76	99,52	106,88
612100	Doprinosi poslodavca	50.330,00	25.165,00	25.044,04	23.432,84	49,76	99,52	106,88
613000	Izdaci za materijal. sitan inventar i usluge	39.650,00	15.830,68	9.457,26	14.872,95	23,85	59,74	63,59

613100	Putni troškovi	470	235	187,2	117,5	39,83	79,66	159,32
613200	Izdaci za energiju	19.100,00	11.018,41	6.289,86	6.999,20	32,93	57,09	89,87
613300	Izdaci za komunikaciju i komunalne usluge	2.880,00	1.013,33	784,32	827,47	27,23	77,4	94,79
613400	Nabavka materijala i sitnog inventara	3.000,00	336,38	172,1	460,5	5,74	51,16	37,37
613500	Izdaci za usluge prijevoza i goriva	160	80	80	40	50	100	200
613700	Izdaci za tekuće održavanje	620	430	0	624,4	0	0	0
613800	Izdaci osiguranja. bankovnih usluga i usl.platnog prometa	1.550,00	387,5	387	420	24,97	99,87	92,14
613900	Ugovorene i druge posebne usluge	11.870,00	2.330,06	1.556,78	5.383,88	13,12	66,81	28,92
	SVEUKUPNO RASHODI I IZDACI	658.379,00	325.195,18	315.168,45	298.275,59	47,87	96,92	105,66
24020031	Prva Osnovna škola, Srebrenik							
	I UKUPNO TEKUĆI IZDACI	1.296.400,00	642.950,19	663.744,39	675.208,74	51,2	103,23	98,3
611000	Plaće i naknade troškova zaposlenih	1.100.575,00	554.491,00	584.719,51	597.331,87	53,13	105,45	97,89
611100	Bruto plaće i naknade	1.018.750,00	509.375,00	504.993,71	511.000,21	49,57	99,14	98,82
611200	Naknade troškova zaposlenih	81.825,00	45.116,00	79.725,80	86.331,66	97,43	176,71	92,35
612000	Doprinosi poslodavca i ostali doprinosi	106.970,00	53.485,00	53.024,33	53.833,00	49,57	99,14	98,5
612100	Doprinosi poslodavca	106.970,00	53.485,00	53.024,33	53.833,00	49,57	99,14	98,5
613000	Izdaci za materijal. sitan inventar i usluge	88.855,00	34.974,19	26.000,55	24.043,87	29,26	74,34	108,14
613100	Putni troškovi	620	155	48	152	7,74	30,97	31,58
613200	Izdaci za energiju	40.320,00	24.212,68	19.476,52	17.452,91	48,3	80,44	111,59
613300	Izdaci za komunikaciju i komunalne usluge	13.403,00	5.193,71	3.967,28	3.228,45	29,6	76,39	122,88
613400	Nabavka materijala i sitnog inventara	4.540,00	1.035,40	60	286,2	1,32	5,79	20,96
613500	Izdaci za usluge prijevoza i goriva	180	45	14	20	7,78	31,11	70
613700	Izdaci za tekuće održavanje	3.920,00	1.077,50	58	8,5	1,48	5,38	682,35
613800	Izdaci osiguranja. bankovnih usluga i usl.platnog prometa	2.412,00	1.188,00	603	1.170,00	25	50,76	51,54
613900	Ugovorene i druge posebne usluge	23.460,00	2.066,90	1.773,75	1.725,81	7,56	85,82	102,78
	SVEUKUPNO RASHODI I IZDACI	1.296.400,00	642.950,19	663.744,39	675.208,74	51,2	103,23	98,3
24020032	OŠ "Špionica" Srebrenik							
	I UKUPNO TEKUĆI IZDACI	728.642,00	353.831,55	331.402,40	338.742,59	45,48	93,66	97,83
611000	Plaće i naknade troškova zaposlenih	614.916,00	307.458,00	296.517,76	296.086,77	48,22	96,44	100,15
611100	Bruto plaće i naknade	514.590,00	257.295,00	255.011,76	247.322,27	49,56	99,11	103,11
611200	Naknade troškova zaposlenih	100.326,00	50.163,00	41.506,00	48.764,50	41,37	82,74	85,12
612000	Doprinosi poslodavca i ostali doprinosi	54.030,00	27.015,00	26.776,22	26.249,17	49,56	99,12	102,01
612100	Doprinosi poslodavca	54.030,00	27.015,00	26.776,22	26.249,17	49,56	99,12	102,01
613000	Izdaci za materijal. sitan inventar i usluge	59.696,00	19.358,55	8.108,42	16.406,65	13,58	41,89	49,42
613100	Putni troškovi	480	152,9	20	188,9	4,17	13,08	10,59
613200	Izdaci za energiju	37.380,00	11.236,14	3.855,91	10.581,84	10,32	34,32	36,44
613300	Izdaci za komunikaciju i komunalne usluge	5.860,00	2.634,52	1.998,82	2.168,77	34,11	75,87	92,16
613400	Nabavka materijala i sitnog inventara	5.280,00	1.443,45	174	213,45	3,3	12,05	81,52
613700	Izdaci za tekuće održavanje	5.090,00	1.329,60	403	838,15	7,92	30,31	48,08

613800	Izdaci osiguranja. bankovnih usluga i usl.platnog prometa	1.336,00	472,1	99,85	585,6	7,47	21,15	17,05
613900	Ugovorene i druge posebne usluge	4.270,00	2.089,84	1.556,84	1.829,94	36,46	74,5	85,08
	II UKUPNO TEKUĆI TRANSFERI	5.615,00	1.403,75	742,5	1.350,00	13,22	52,89	55
614000	Tekući transferi i drugi tekući rashodi	5.615,00	1.403,75	742,5	1.350,00	13,22	52,89	55
614200	Tekući transferi pojedincima	5.615,00	1.403,75	742,5	1.350,00	13,22	52,89	55
	V UKUPNO ZA NABAVKU STALNIH SREDSTAVA	15.000,00	0	0	0	0		
821000	Izdaci za nabavku stalnih sredstava	15.000,00	0	0	0	0		
821600	Rekonstrukcija i investicijsko održavanje	15.000,00	0	0	0	0		
	SVEUKUPNO RASHODI I IZDACI	749.257,00	355.235,30	332.144,90	340.092,59	44,33	93,5	97,66
24020033	OŠ "Sladna" Srebrenik							
	I UKUPNO TEKUĆI IZDACI	732.843,00	365.552,76	346.700,05	377.926,75	47,31	94,84	91,74
611000	Plaće i naknade troškova zaposlenih	635.134,00	317.567,00	313.760,29	334.919,29	49,4	98,8	93,68
611100	Bruto plaće i naknade	526.520,00	263.260,00	264.273,71	284.995,27	50,19	100,39	92,73
611200	Naknade troškova zaposlenih	108.614,00	54.307,00	49.486,58	49.924,02	45,56	91,12	99,12
612000	Doprinosi poslodavca i ostali doprinosi	55.285,00	27.642,50	27.804,14	29.924,46	50,29	100,58	92,91
612100	Doprinosi poslodavca	55.285,00	27.642,50	27.804,14	29.924,46	50,29	100,58	92,91
613000	Izdaci za materijal. sitan inventar i usluge	42.424,00	20.343,26	5.135,62	13.083,00	12,11	25,24	39,25
613100	Putni troškovi	390	97,5	0	122,2	0	0	0
613200	Izdaci za energiju	29.330,00	15.159,97	2.241,98	8.704,84	7,64	14,79	25,76
613300	Izdaci za komunikaciju i komunalne usluge	3.830,00	1.982,39	1.490,00	1.679,78	38,9	75,16	88,7
613400	Nabavka materijala i sitnog inventara	2.460,00	675	157,25	72,5	6,39	23,3	216,9
613700	Izdaci za tekuće održavanje	2.300,00	575	255,2	495,1	11,1	44,38	51,55
613800	Izdaci osiguranja. bankovnih usluga i usl.platnog prometa	1.404,00	639	0	744	0	0	0
613900	Ugovorene i druge posebne usluge	2.710,00	1.214,40	991,19	1.264,58	36,58	81,62	78,38
	II UKUPNO TEKUĆI TRANSFERI	4.745,00	1.183,25	720	1.951,50	15,17	60,85	36,89
614000	Tekući transferi i drugi tekući rashodi	4.745,00	1.183,25	720	1.951,50	15,17	60,85	36,89
614200	Tekući transferi pojedincima	4.745,00	1.183,25	720	1.951,50	15,17	60,85	36,89
	SVEUKUPNO RASHODI I IZDACI	737.588,00	366.736,01	347.420,05	379.878,25	47,1	94,73	91,46
24020034	OŠ "Duboki Potok" Srebrenik							
	I UKUPNO TEKUĆI IZDACI	1.183.952,00	578.536,63	564.624,90	553.270,17	47,69	97,6	102,05
611000	Plaće i naknade troškova zaposlenih	1.020.434,00	510.217,00	509.568,86	491.995,23	49,94	99,87	103,57
611100	Bruto plaće i naknade	862.820,00	431.410,00	438.532,36	410.739,36	50,83	101,65	106,77
611200	Naknade troškova zaposlenih	157.614,00	78.807,00	71.036,50	81.255,87	45,07	90,14	87,42
612000	Doprinosi poslodavca i ostali doprinosi	90.600,00	45.300,00	46.045,87	43.157,69	50,82	101,65	106,69
612100	Doprinosi poslodavca	90.600,00	45.300,00	46.045,87	43.157,69	50,82	101,65	106,69
613000	Izdaci za materijal. sitan inventar i usluge	72.918,00	23.019,63	9.010,17	18.117,25	12,36	39,14	49,73
613100	Putni troškovi	1.200,00	624,6	613,6	299,6	51,13	98,24	204,81
613200	Izdaci za energiju	35.940,00	10.687,56	2.683,98	11.265,19	7,47	25,11	23,83
613300	Izdaci za komunikaciju i komunalne usluge	4.890,00	2.268,02	1.662,40	1.970,51	34	73,3	84,36

613400	Nabavka materijala i sitnog inventara	3.930,00	2.038,10	1.045,29	1.189,35	26,6	51,29	87,89
613500	Izdaci za usluge prijevoza i goriva	110	51,5	32,5	44	29,55	63,11	73,86
613700	Izdaci za tekuće održavanje	7.840,00	3.861,34	294,8	491,7	3,76	7,63	59,96
613800	Izdaci osiguranja. bankovnih usluga i usl.platnog prometa	2.088,00	999	522	954	25	52,25	54,72
613900	Ugovorene i druge posebne usluge	16.920,00	2.489,51	2.155,60	1.902,90	12,74	86,59	113,28
	II UKUPNO TEKUĆI TRANSFERI	17.192,00	17.192,00	10.066,19	7.689,02	58,55	58,55	130,92
614000	Tekući transferi i drugi tekući rashodi	17.192,00	17.192,00	10.066,19	7.689,02	58,55	58,55	130,92
614200	Tekući transferi pojedincima	17.192,00	17.192,00	10.066,19	7.689,02	58,55	58,55	130,92
	SVEUKUPNO RASHODI I IZDACI	1.201.144,00	595.728,63	574.691,09	560.959,19	47,85	96,47	102,45
24020035	OŠ "Tinja" Srebrenik							
	I UKUPNO TEKUĆI IZDACI	744.753,00	358.978,59	351.940,06	337.255,72	47,26	98,04	104,35
611000	Plaće i naknade troškova zaposlenih	629.175,00	314.587,50	314.861,04	294.669,41	50,04	100,09	106,85
611100	Bruto plaće i naknade	534.125,00	267.062,50	267.038,34	252.232,04	50	99,99	105,87
611200	Naknade troškova zaposlenih	95.050,00	47.525,00	47.822,70	42.437,37	50,31	100,63	112,69
612000	Doprinosi poslodavca i ostali doprinosi	56.080,00	28.040,00	28.156,00	26.932,33	50,21	100,41	104,54
612100	Doprinosi poslodavca	56.080,00	28.040,00	28.156,00	26.932,33	50,21	100,41	104,54
613000	Izdaci za materijal. sitan inventar i usluge	59.498,00	16.351,09	8.923,02	15.653,98	15	54,57	57
613100	Putni troškovi	510	157,5	114	119,5	22,35	72,38	95,4
613200	Izdaci za energiju	26.080,00	8.438,92	3.405,72	9.622,42	13,06	40,36	35,39
613300	Izdaci za komunikaciju i komunalne usluge	4.620,00	2.465,08	1.801,36	2.068,45	38,99	73,08	87,09
613400	Nabavka materijala i sitnog inventara	4.590,00	867,3	410,64	575,56	8,95	47,35	71,35
613500	Izdaci za usluge prijevoza i goriva	100	25	21	0	21	84	
613700	Izdaci za tekuće održavanje	3.970,00	592,5	196,3	435,6	4,94	33,13	45,06
613800	Izdaci osiguranja. bankovnih usluga i usl.platnog prometa	1.548,00	387	280	560	18,09	72,35	50
613900	Ugovorene i druge posebne usluge	18.080,00	3.417,79	2.694,00	2.272,45	14,9	78,82	118,55
	V UKUPNO ZA NABAVKU STALNIH SREDSTAVA	1.600,00	0	0	0	0		
821000	Izdaci za nabavku stalnih sredstava	1.600,00	0	0	0	0		
821300	Nabavka opreme	1.600,00	0	0	0	0		
	SVEUKUPNO RASHODI I IZDACI	746.353,00	358.978,59	351.940,06	337.255,72	47,15	98,04	104,35
24020036	OŠ "Podorašje" Srebrenik							
	I UKUPNO TEKUĆI IZDACI	1.047.520,00	513.853,39	495.939,80	491.924,83	47,34	96,51	100,82
611000	Plaće i naknade troškova zaposlenih	920.310,00	460.155,00	450.243,03	445.754,54	48,92	97,85	101,01
611100	Bruto plaće i naknade	759.900,00	379.950,00	373.047,51	367.051,90	49,09	98,18	101,63
611200	Naknade troškova zaposlenih	160.410,00	80.205,00	77.195,52	78.702,64	48,12	96,25	98,09
612000	Doprinosi poslodavca i ostali doprinosi	79.790,00	39.895,00	39.174,34	39.433,17	49,1	98,19	99,34
612100	Doprinosi poslodavca	79.790,00	39.895,00	39.174,34	39.433,17	49,1	98,19	99,34
613000	Izdaci za materijal. sitan inventar i usluge	47.420,00	13.803,39	6.522,43	6.737,12	13,75	47,25	96,81
613100	Putni troškovi	900	225	75	0	8,33	33,33	
613200	Izdaci za energiju	27.510,00	8.182,53	2.487,09	2.395,01	9,04	30,4	103,84

613300	Izdaci za komunikaciju i komunalne usluge	2.700,00	1.242,72	1.235,67	1.138,68	45,77	99,43	108,52
613400	Nabavka materijala i sitnog inventara	2.110,00	616,5	60	118	2,84	9,73	50,85
613700	Izdaci za tekuće održavanje	3.880,00	970	622,3	183	16,04	64,15	340,05
613800	Izdaci osiguranja. bankovnih usluga i usl.platnog prometa	1.620,00	810	607,5	810	37,5	75	75
613900	Ugovorene i druge posebne usluge	8.700,00	1.756,64	1.434,87	2.092,43	16,49	81,68	68,57
	II UKUPNO TEKUĆI TRANSFERI	13.245,00	6.497,05	4.889,53	6.913,30	36,92	75,26	70,73
614000	Tekući transferi i drugi tekući rashodi	13.245,00	6.497,05	4.889,53	6.913,30	36,92	75,26	70,73
614200	Tekući transferi pojedincima	13.245,00	6.497,05	4.889,53	6.913,30	36,92	75,26	70,73
	SVEUKUPNO RASHODI I IZDACI	1.060.765,00	520.350,44	500.829,33	498.838,13	47,21	96,25	100,4
24020037	Druga OŠ Srebrenik							
	I UKUPNO TEKUĆI IZDACI	1.051.672,00	517.118,21	482.608,75	488.155,09	45,89	93,33	98,86
611000	Plaće i naknade troškova zaposlenih	885.542,00	444.571,36	431.660,98	429.621,68	48,75	97,1	100,47
611100	Bruto plaće i naknade	739.210,00	371.405,36	370.864,98	368.915,68	50,17	99,85	100,53
611200	Naknade troškova zaposlenih	146.332,00	73.166,00	60.796,00	60.706,00	41,55	83,09	100,15
612000	Doprinosi poslodavca i ostali doprinosi	77.620,00	39.550,87	39.492,67	38.736,14	50,88	99,85	101,95
612100	Doprinosi poslodavca	77.620,00	39.550,87	39.492,67	38.736,14	50,88	99,85	101,95
613000	Izdaci za materijal. sitan inventar i usluge	88.510,00	32.995,98	11.455,10	19.797,27	12,94	34,72	57,86
613100	Putni troškovi	760	480	412	0	54,21	85,83	
613200	Izdaci za energiju	47.480,00	22.634,30	4.791,49	11.931,74	10,09	21,17	40,16
613300	Izdaci za komunikaciju i komunalne usluge	6.410,00	3.115,52	3.094,33	2.603,45	48,27	99,32	118,85
613400	Nabavka materijala i sitnog inventara	8.380,00	1.666,16	147,7	377,09	1,76	8,86	39,17
613500	Izdaci za usluge prijevoza i goriva	120	30	0	0	0	0	
613700	Izdaci za tekuće održavanje	8.090,00	1.522,50	28	544,08	0,35	1,84	5,15
613800	Izdaci osiguranja. bankovnih usluga i usl.platnog prometa	1.660,00	415	146,44	538	8,82	35,29	27,22
613900	Ugovorene i druge posebne usluge	15.610,00	3.132,50	2.835,14	3.802,91	18,16	90,51	74,55
	II UKUPNO TEKUĆI TRANSFERI	27.225,00	10.213,87	10.100,50	12.851,62	37,1	98,89	78,59
614000	Tekući transferi i drugi tekući rashodi	27.225,00	10.213,87	10.100,50	12.851,62	37,1	98,89	78,59
614200	Tekući transferi pojedincima	27.225,00	10.213,87	10.100,50	12.851,62	37,1	98,89	78,59
	V UKUPNO ZA NABAVKU STALNIH SREDSTAVA	5.000,00	3.000,00	0	34.977,15	0	0	0
821000	Izdaci za nabavku stalnih sredstava	5.000,00	3.000,00	0	34.977,15	0	0	0
821300	Nabavka opreme	5.000,00	3.000,00	0	0	0	0	
821600	Rekonstrukcija i investicijsko održavanje	0	0	0	34.977,15			0
	SVEUKUPNO RASHODI I IZDACI	1.083.897,00	530.332,08	492.709,25	535.983,86	45,46	92,91	91,93
24020038	OŠ "Rapatnica" Srebrenik							
	I UKUPNO TEKUĆI IZDACI	856.772,00	416.825,34	405.488,89	443.809,63	47,33	97,28	91,37
611000	Plaće i naknade troškova zaposlenih	733.792,00	366.896,00	365.943,88	394.412,90	49,87	99,74	92,78
611100	Bruto plaće i naknade	608.190,00	304.095,00	306.889,87	326.336,81	50,46	100,92	94,04
611200	Naknade troškova zaposlenih	125.602,00	62.801,00	59.054,01	68.076,09	47,02	94,03	86,75
612000	Doprinosi poslodavca i ostali doprinosi	63.860,00	31.930,00	33.081,85	34.939,84	51,8	103,61	94,68

612100	Doprinosi poslodavca	63.860,00	31.930,00	33.081,85	34.939,84	51,8	103,61	94,68
613000	Izdaci za materijal. sitan inventar i usluge	59.120,00	17.999,34	6.463,16	14.456,89	10,93	35,91	44,71
613100	Putni troškovi	240	60	0	0	0	0	
613200	Izdaci za energiju	43.370,00	12.366,25	2.765,19	10.963,11	6,38	22,36	25,22
613300	Izdaci za komunikaciju i komunalne usluge	3.340,00	1.388,94	1.280,41	1.489,76	38,34	92,19	85,95
613400	Nabavka materijala i sitnog inventara	3.290,00	882,5	669,54	118,3	20,35	75,87	565,97
613500	Izdaci za usluge prijevoza i goriva	140	35	0	0	0	0	
613700	Izdaci za tekuće održavanje	3.020,00	755	0	0	0	0	
613800	Izdaci osiguranja. bankovnih usluga i usl.platnog prometa	1.490,00	763,25	276	781,5	18,52	36,16	35,32
613900	Ugovorene i druge posebne usluge	4.230,00	1.748,40	1.472,02	1.104,22	34,8	84,19	133,31
	II UKUPNO TEKUĆI TRANSFERI	31.745,00	11.953,33	8.592,90	11.046,07	27,07	71,89	77,79
614000	Tekući transferi i drugi tekući rashodi	31.745,00	11.953,33	8.592,90	11.046,07	27,07	71,89	77,79
614200	Tekući transferi pojedincima	31.745,00	11.953,33	8.592,90	11.046,07	27,07	71,89	77,79
	SVEUKUPNO RASHODI I IZDACI	888.517,00	428.778,67	414.081,79	454.855,70	46,6	96,57	91,04
24020039	OŠ "Kreka" Tuzla							
	I UKUPNO TEKUĆI IZDACI	790.484,00	393.680,28	385.821,97	398.139,51	48,81	98	96,91
611000	Plaće i naknade troškova zaposlenih	658.593,00	329.296,50	328.143,43	330.549,76	49,82	99,65	99,27
611100	Bruto plaće i naknade	566.740,00	283.370,00	278.987,87	282.182,40	49,23	98,45	98,87
611200	Naknade troškova zaposlenih	91.853,00	45.926,50	49.155,56	48.367,36	53,52	107,03	101,63
612000	Doprinosi poslodavca i ostali doprinosi	59.510,00	29.755,00	29.293,71	29.741,24	49,22	98,45	98,5
612100	Doprinosi poslodavca	59.510,00	29.755,00	29.293,71	29.741,24	49,22	98,45	98,5
613000	Izdaci za materijal. sitan inventar i usluge	72.381,00	34.628,78	28.384,83	37.848,51	39,22	81,97	75
613100	Putni troškovi	150	37,5	0	17,6	0	0	0
613200	Izdaci za energiju	36.140,00	19.623,68	16.758,83	20.737,91	46,37	85,4	80,81
613300	Izdaci za komunikaciju i komunalne usluge	13.740,00	6.188,70	6.121,79	6.819,30	44,55	98,92	89,77
613400	Nabavka materijala i sitnog inventara	2.100,00	863,75	450,9	405,96	21,47	52,2	111,07
613700	Izdaci za tekuće održavanje	2.310,00	913,3	316,35	1.067,60	13,69	34,64	29,63
613800	Izdaci osiguranja. bankovnih usluga i usl.platnog prometa	1.120,00	559	495	372	44,2	88,55	133,06
613900	Ugovorene i druge posebne usluge	16.821,00	6.442,85	4.241,96	8.428,14	25,22	65,84	50,33
	V UKUPNO ZA NABAVKU STALNIH SREDSTAVA	7.242,00	1.530,00	204,75	0	2,83	13,38	
821000	Izdaci za nabavku stalnih sredstava	7.242,00	1.530,00	204,75	0	2,83	13,38	
821300	Nabavka opreme	3.242,00	1.530,00	204,75	0	6,32	13,38	
821600	Rekonstrukcija i investicijsko održavanje	4.000,00	0	0	0	0		
	SVEUKUPNO RASHODI I IZDACI	797.726,00	395.210,28	386.026,72	398.139,51	48,39	97,68	96,96
24020040	OŠ "Miladije" Tuzla							
	I UKUPNO TEKUĆI IZDACI	934.037,00	464.058,80	455.111,15	486.942,17	48,73	98,07	93,46
611000	Plaće i naknade troškova zaposlenih	794.822,00	397.411,00	394.308,50	422.505,85	49,61	99,22	93,33
611100	Bruto plaće i naknade	664.410,00	332.205,00	331.751,95	363.456,80	49,93	99,86	91,28
611200	Naknade troškova zaposlenih	130.412,00	65.206,00	62.556,55	59.049,05	47,97	95,94	105,94

612000	Doprinosi poslodavca i ostali doprinosi	69.760,00	34.880,00	34.866,21	38.889,17	49,98	99,96	89,66
612100	Doprinosi poslodavca	69.760,00	34.880,00	34.866,21	38.889,17	49,98	99,96	89,66
613000	Izdaci za materijal. sitan inventar i usluge	69.455,00	31.767,80	25.936,44	25.547,15	37,34	81,64	101,52
613200	Izdaci za energiju	30.600,00	15.870,85	13.466,29	11.512,78	44,01	84,85	116,97
613300	Izdaci za komunikaciju i komunalne usluge	15.350,00	7.457,35	7.277,83	7.434,10	47,41	97,59	97,9
613400	Nabavka materijala i sitnog inventara	3.720,00	752,5	60	989,7	1,61	7,97	6,06
613500	Izdaci za usluge prijevoza i goriva	450	0	0	0	0		
613700	Izdaci za tekuće održavanje	4.155,00	952,55	0	1.354,30	0	0	0
613800	Izdaci osiguranja. bankovnih usluga i usl.platnog prometa	1.728,00	864	396	864	22,92	45,83	45,83
613900	Ugovorene i druge posebne usluge	13.452,00	5.870,55	4.736,32	3.392,27	35,21	80,68	139,62
	V UKUPNO ZA NABAVKU STALNIH SREDSTAVA	2.000,00	0	0	0	0		
821000	Izdaci za nabavku stalnih sredstava	2.000,00	0	0	0	0		
821300	Nabavka opreme	2.000,00	0	0	0	0		
	SVEUKUPNO RASHODI I IZDACI	936.037,00	464.058,80	455.111,15	486.942,17	48,62	98,07	93,46
24020041	OŠ "Centar" Tuzla							
	I UKUPNO TEKUĆI IZDACI	622.280,00	296.910,72	289.534,90	298.080,05	46,53	97,52	97,13
611000	Plaće i naknade troškova zaposlenih	488.536,00	244.268,00	239.245,14	245.470,24	48,97	97,94	97,46
611100	Bruto plaće i naknade	406.590,00	203.295,00	207.237,34	211.989,26	50,97	101,94	97,76
611200	Naknade troškova zaposlenih	81.946,00	40.973,00	32.007,80	33.480,98	39,06	78,12	95,6
612000	Doprinosi poslodavca i ostali doprinosi	42.690,00	21.345,00	21.903,90	22.264,82	51,31	102,62	98,38
612100	Doprinosi poslodavca	42.690,00	21.345,00	21.903,90	22.264,82	51,31	102,62	98,38
613000	Izdaci za materijal. sitan inventar i usluge	91.054,00	31.297,72	28.385,86	30.344,99	31,17	90,7	93,54
613200	Izdaci za energiju	26.320,00	14.344,35	14.169,52	14.566,84	53,84	98,78	97,27
613300	Izdaci za komunikaciju i komunalne usluge	16.040,00	8.804,32	7.618,73	8.957,43	47,5	86,53	85,05
613400	Nabavka materijala i sitnog inventara	4.640,00	1.239,10	143,85	1.023,05	3,1	11,61	14,06
613700	Izdaci za tekuće održavanje	10.610,00	1.057,30	872,55	920,73	8,22	82,53	94,77
613800	Izdaci osiguranja. bankovnih usluga i usl.platnog prometa	1.044,00	522	522	261	50	100	200
613900	Ugovorene i druge posebne usluge	32.400,00	5.330,65	5.059,21	4.615,94	15,61	94,91	109,6
	V UKUPNO ZA NABAVKU STALNIH SREDSTAVA	9.000,00	0	0	0	0		
821000	Izdaci za nabavku stalnih sredstava	9.000,00	0	0	0	0		
821300	Nabavka opreme	9.000,00	0	0	0	0		
	SVEUKUPNO RASHODI I IZDACI	631.280,00	296.910,72	289.534,90	298.080,05	45,86	97,52	97,13
24020042	OŠ "Tušanj" Tuzla							
	I UKUPNO TEKUĆI IZDACI	1.090.241,00	541.867,63	545.393,18	548.599,58	50,03	100,65	99,42
611000	Plaće i naknade troškova zaposlenih	922.921,00	461.460,50	470.007,71	463.955,79	50,93	101,85	101,3
611100	Bruto plaće i naknade	808.430,00	404.215,00	404.105,75	401.362,13	49,99	99,97	100,68
611200	Naknade troškova zaposlenih	114.491,00	57.245,50	65.901,96	62.593,66	57,56	115,12	105,29
612000	Doprinosi poslodavca i ostali doprinosi	84.885,00	42.442,50	42.725,77	42.357,66	50,33	100,67	100,87
612100	Doprinosi poslodavca	84.885,00	42.442,50	42.725,77	42.357,66	50,33	100,67	100,87

613000	Izdaci za materijal. sitan inventar i usluge	82.435,00	37.964,63	32.659,70	42.286,13	39,62	86,03	77,24
613200	Izdaci za energiju	40.570,00	22.509,98	18.750,86	23.474,12	46,22	83,3	79,88
613300	Izdaci za komunikaciju i komunalne usluge	15.920,00	8.055,43	8.015,28	8.741,16	50,35	99,5	91,7
613400	Nabavka materijala i sitnog inventara	2.250,00	622,5	438,49	89	19,49	70,44	492,69
613700	Izdaci za tekuće održavanje	3.270,00	817,2	811,85	630,5	24,83	99,35	128,76
613800	Izdaci osiguranja. bankovnih usluga i usl.platnog prometa	1.590,00	661,5	660	792	41,51	99,77	83,33
613900	Ugovorene i druge posebne usluge	18.835,00	5.298,02	3.983,22	8.559,35	21,15	75,18	46,54
	II UKUPNO TEKUĆI TRANSFERI	30	7,5	0	0	0	0	
614000	Tekući transferi i drugi tekući rashodi	30	7,5	0	0	0	0	
614200	Tekući transferi pojedincima	30	7,5	0	0	0	0	
	V UKUPNO ZA NABAVKU STALNIH SREDSTAVA	10.165,00	0	0	0	0		
821000	Izdaci za nabavku stalnih sredstava	10.165,00	0	0	0	0		
821300	Nabavka opreme	10.165,00	0	0	0	0		
	SVEUKUPNO RASHODI I IZDACI	1.100.436,00	541.875,13	545.393,18	548.599,58	49,56	100,65	99,42
24020043	OŠ "Mejdan" Tuzla							
	I UKUPNO TEKUĆI IZDACI	648.518,00	320.665,51	313.434,03	315.534,11	48,33	97,74	99,33
611000	Plaće i naknade troškova zaposlenih	537.722,00	268.861,00	264.312,65	261.509,48	49,15	98,31	101,07
611100	Bruto plaće i naknade	459.520,00	229.760,00	229.515,65	221.696,46	49,95	99,89	103,53
611200	Naknade troškova zaposlenih	78.202,00	39.101,00	34.797,00	39.813,02	44,5	88,99	87,4
612000	Doprinosi poslodavca i ostali doprinosi	48.250,00	24.125,00	24.099,12	23.312,69	49,95	99,89	103,37
612100	Doprinosi poslodavca	48.250,00	24.125,00	24.099,12	23.312,69	49,95	99,89	103,37
613000	Izdaci za materijal. sitan inventar i usluge	62.546,00	27.679,51	25.022,26	30.711,94	40,01	90,4	81,47
613100	Putni troškovi	60	15	0	0	0	0	
613200	Izdaci za energiju	33.900,00	18.218,90	16.705,33	19.447,17	49,28	91,69	85,9
613300	Izdaci za komunikaciju i komunalne usluge	12.495,00	5.353,23	5.334,22	6.122,59	42,69	99,64	87,12
613400	Nabavka materijala i sitnog inventara	2.980,00	927,58	623,7	568,5	20,93	67,24	109,71
613500	Izdaci za usluge prijevoza i goriva	30	7,5	0	0	0	0	
613700	Izdaci za tekuće održavanje	4.710,00	677,5	178,5	885,45	3,79	26,35	20,16
613800	Izdaci osiguranja. bankovnih usluga i usl.platnog prometa	1.440,00	600	396	720	27,5	66	55
613900	Ugovorene i druge posebne usluge	6.931,00	1.879,80	1.784,51	2.968,23	25,75	94,93	60,12
	V UKUPNO ZA NABAVKU STALNIH SREDSTAVA	4.515,00	3.000,00	0	0	0	0	
821000	Izdaci za nabavku stalnih sredstava	4.515,00	3.000,00	0	0	0	0	
821300	Nabavka opreme	4.515,00	3.000,00	0	0	0	0	
	SVEUKUPNO RASHODI I IZDACI	653.033,00	323.665,51	313.434,03	315.534,11	48	96,84	99,33
24020044	OŠ "Gornja Tuzla" Tuzla							
	I UKUPNO TEKUĆI IZDACI	545.977,00	267.834,35	263.525,15	230.122,96	48,27	98,39	114,51
611000	Plaće i naknade troškova zaposlenih	467.379,00	233.689,50	234.151,79	203.019,11	50,1	100,2	115,33
611100	Bruto plaće i naknade	392.110,00	196.055,00	194.775,07	172.950,31	49,67	99,35	112,62
611200	Naknade troškova zaposlenih	75.269,00	37.634,50	39.376,72	30.068,80	52,31	104,63	130,96

612000	Doprinosi poslodavca i ostali doprinosi	41.070,00	20.534,99	20.451,40	18.128,21	49,8	99,59	112,82
612100	Doprinosi poslodavca	41.070,00	20.534,99	20.451,40	18.128,21	49,8	99,59	112,82
613000	Izdaci za materijal. sitan inventar i usluge	37.528,00	13.609,86	8.921,96	8.975,64	23,77	65,56	99,4
613100	Putni troškovi	150	37,5	21	44	14	56	47,73
613200	Izdaci za energiju	15.740,00	4.802,39	1.802,38	1.512,45	11,45	37,53	119,17
613300	Izdaci za komunikaciju i komunalne usluge	8.870,00	3.979,71	3.980,96	4.119,25	44,88	100,03	96,64
613400	Nabavka materijala i sitnog inventara	3.230,00	867,5	655	562,1	20,28	75,5	116,53
613700	Izdaci za tekuće održavanje	1.990,00	497,5	282,6	0	14,2	56,8	
613800	Izdaci osiguranja. bankovnih usluga i usl.platnog prometa	1.008,00	504	504	252	50	100	200
613900	Ugovorene i druge posebne usluge	6.540,00	2.921,26	1.676,02	2.485,84	25,63	57,37	67,42
	SVEUKUPNO RASHODI I IZDACI	545.977,00	267.834,35	263.525,15	230.122,96	48,27	98,39	114,51
24020045	OŠ "Bukinje" Tuzla							
	I UKUPNO TEKUĆI IZDACI	648.406,00	323.559,58	314.465,65	327.115,20	48,5	97,19	96,13
611000	Plaće i naknade troškova zaposlenih	555.074,00	277.537,00	269.410,23	279.409,38	48,54	97,07	96,42
611100	Bruto plaće i naknade	465.990,00	232.995,00	228.732,23	239.056,58	49,09	98,17	95,68
611200	Naknade troškova zaposlenih	89.084,00	44.542,00	40.678,00	40.352,80	45,66	91,33	100,81
612000	Doprinosi poslodavca i ostali doprinosi	48.930,00	24.465,00	24.102,99	25.150,26	49,26	98,52	95,84
612100	Doprinosi poslodavca	48.930,00	24.465,00	24.102,99	25.150,26	49,26	98,52	95,84
613000	Izdaci za materijal. sitan inventar i usluge	44.402,00	21.557,58	20.952,43	22.555,56	47,19	97,19	92,89
613100	Putni troškovi	30	7,5	0	0	0	0	
613200	Izdaci za energiju	27.010,00	14.989,56	14.738,92	15.587,00	54,57	98,33	94,56
613300	Izdaci za komunikaciju i komunalne usluge	7.880,00	4.024,02	4.020,34	3.914,12	51,02	99,91	102,71
613400	Nabavka materijala i sitnog inventara	1.260,00	315,6	314,7	604,86	24,98	99,71	52,03
613700	Izdaci za tekuće održavanje	4.470,00	492,5	482,8	947,7	10,8	98,03	50,94
613800	Izdaci osiguranja. bankovnih usluga i usl.platnog prometa	1.332,00	639	525	612	39,41	82,16	85,78
613900	Ugovorene i druge posebne usluge	2.420,00	1.089,40	870,67	889,88	35,98	79,92	97,84
	II UKUPNO TEKUĆI TRANSFERI	11.250,00	4.193,10	3.150,72	6.085,26	28,01	75,14	51,78
614000	Tekući transferi i drugi tekući rashodi	11.250,00	4.193,10	3.150,72	6.085,26	28,01	75,14	51,78
614200	Tekući transferi pojedincima	11.250,00	4.193,10	3.150,72	6.085,26	28,01	75,14	51,78
	V UKUPNO ZA NABAVKU STALNIH SREDSTAVA	0	0	0	8.000,00			0
821000	Izdaci za nabavku stalnih sredstava	0	0	0	8.000,00			0
821300	Nabavka opreme	0	0	0	8.000,00			0
	SVEUKUPNO RASHODI I IZDACI	659.656,00	327.752,68	317.616,37	341.200,46	48,15	96,91	93,09
24020046	OŠ "Novi Grad" Tuzla							
	I UKUPNO TEKUĆI IZDACI	1.031.771,00	510.926,21	486.241,89	486.300,29	47,13	95,17	99,99
611000	Plaće i naknade troškova zaposlenih	876.091,00	438.045,50	417.489,61	407.430,95	47,65	95,31	102,47
611100	Bruto plaće i naknade	748.920,00	374.460,00	363.094,89	355.910,65	48,48	96,96	102,02
611200	Naknade troškova zaposlenih	127.171,00	63.585,50	54.394,72	51.520,30	42,77	85,55	105,58
612000	Doprinosi poslodavca i ostali doprinosi	78.640,00	39.320,00	38.380,09	37.770,55	48,8	97,61	101,61

612100	Doprinosi poslodavca	78.640,00	39.320,00	38.380,09	37.770,55	48,8	97,61	101,61
613000	Izdaci za materijal. sitan inventar i usluge	77.040,00	33.560,71	30.372,19	41.098,79	39,42	90,5	73,9
613100	Putni troškovi	960	40	37	34,3	3,85	92,5	107,87
613200	Izdaci za energiju	27.580,00	15.485,77	14.285,44	15.908,64	51,8	92,25	89,8
613300	Izdaci za komunikaciju i komunalne usluge	16.700,00	7.964,24	7.301,88	9.543,73	43,72	91,68	76,51
613400	Nabavka materijala i sitnog inventara	4.810,00	1.155,65	287,1	1.054,65	5,97	24,84	27,22
613700	Izdaci za tekuće održavanje	8.840,00	1.218,95	1.051,66	6.735,89	11,9	86,28	15,61
613800	Izdaci osiguranja. bankovnih usluga i usl.platnog prometa	1.800,00	900	900	900	50	100	100
613900	Ugovorene i druge posebne usluge	16.350,00	6.796,10	6.509,11	6.921,58	39,81	95,78	94,04
	V UKUPNO ZA NABAVKU STALNIH SREDSTAVA	19.000,00	0	0	0	0		
821000	Izdaci za nabavku stalnih sredstava	19.000,00	0	0	0	0		
821300	Nabavka opreme	4.000,00	0	0	0	0		
821600	Rekonstrukcija i investicijsko održavanje	15.000,00	0	0	0	0		
	SVEUKUPNO RASHODI I IZDACI	1.050.771,00	510.926,21	486.241,89	486.300,29	46,27	95,17	99,99
24020047	OŠ "Brčanska Malta" Tuzla							
	I UKUPNO TEKUĆI IZDACI	956.749,00	467.076,96	458.322,98	451.218,68	47,9	98,13	101,57
611000	Plaće i naknade troškova zaposlenih	798.519,00	399.259,50	397.265,39	388.678,34	49,75	99,5	102,21
611100	Bruto plaće i naknade	687.510,00	343.755,00	345.633,39	330.124,54	50,27	100,55	104,7
611200	Naknade troškova zaposlenih	111.009,00	55.504,50	51.632,00	58.553,80	46,51	93,02	88,18
612000	Doprinosi poslodavca i ostali doprinosi	72.190,00	36.095,00	36.412,68	34.663,10	50,44	100,88	105,05
612100	Doprinosi poslodavca	72.190,00	36.095,00	36.412,68	34.663,10	50,44	100,88	105,05
613000	Izdaci za materijal. sitan inventar i usluge	86.040,00	31.722,46	24.644,91	27.877,24	28,64	77,69	88,41
613200	Izdaci za energiju	28.340,00	18.943,13	15.490,21	16.202,96	54,66	81,77	95,6
613300	Izdaci za komunikaciju i komunalne usluge	12.690,00	6.680,67	6.061,17	6.983,13	47,76	90,73	86,8
613400	Nabavka materijala i sitnog inventara	3.230,00	1.166,60	0	359,1	0	0	0
613700	Izdaci za tekuće održavanje	1.200,00	300	0	0	0	0	
613800	Izdaci osiguranja. bankovnih usluga i usl.platnog prometa	1.220,00	305	0	810	0	0	0
613900	Ugovorene i druge posebne usluge	39.360,00	4.327,06	3.093,53	3.522,05	7,86	71,49	87,83
	II UKUPNO TEKUĆI TRANSFERI	700	175	0	700	0	0	0
614000	Tekući transferi i drugi tekući rashodi	700	175	0	700	0	0	0
614200	Tekući transferi pojedincima	700	175	0	700	0	0	0
	V UKUPNO ZA NABAVKU STALNIH SREDSTAVA	40.000,00	1.870,00	0	240	0	0	0
821000	Izdaci za nabavku stalnih sredstava	40.000,00	1.870,00	0	240	0	0	0
821300	Nabavka opreme	20.000,00	1.870,00	0	240	0	0	0
821600	Rekonstrukcija i investicijsko održavanje	20.000,00	0	0	0	0		
	SVEUKUPNO RASHODI I IZDACI	997.449,00	469.121,96	458.322,98	452.158,68	45,95	97,7	101,36
24020048	OŠ "Pazar" Tuzla							
	I UKUPNO TEKUĆI IZDACI	753.317,00	375.677,98	372.135,01	343.148,60	49,4	99,06	108,45
611000	Plaće i naknade troškova zaposlenih	644.451,00	322.225,50	322.724,18	295.114,55	50,08	100,15	109,36

611100	Bruto plaće i naknade	550.420,00	275.210,00	280.732,98	256.642,85	51	102,01	109,39
611200	Naknade troškova zaposlenih	94.031,00	47.015,50	41.991,20	38.471,70	44,66	89,31	109,15
612000	Doprinosi poslodavca i ostali doprinosi	57.790,00	28.895,00	29.476,94	26.947,50	51,01	102,01	109,39
612100	Doprinosi poslodavca	57.790,00	28.895,00	29.476,94	26.947,50	51,01	102,01	109,39
613000	Izdaci za materijal. sitan inventar i usluge	51.076,00	24.557,48	19.933,89	21.086,55	39,03	81,17	94,53
613100	Putni troškovi	280	20	0	74	0	0	0
613200	Izdaci za energiju	20.120,00	11.481,44	11.202,63	10.387,16	55,68	97,57	107,85
613300	Izdaci za komunikaciju i komunalne usluge	9.330,00	4.488,34	4.482,51	4.889,34	48,04	99,87	91,68
613400	Nabavka materijala i sitnog inventara	2.130,00	432,5	52,5	640,2	2,46	12,14	8,2
613700	Izdaci za tekuće održavanje	9.850,00	2.944,86	195,5	1.231,24	1,98	6,64	15,88
613800	Izdaci osiguranja. bankovnih usluga i usl.platnog prometa	1.080,00	540	492	540	45,56	91,11	91,11
613900	Ugovorene i druge posebne usluge	8.286,00	4.650,34	3.508,75	3.324,61	42,35	75,45	105,54
	V UKUPNO ZA NABAVKU STALNIH SREDSTAVA	6.000,00	0	0	739,44	0		0
821000	Izdaci za nabavku stalnih sredstava	6.000,00	0	0	739,44	0		0
821300	Nabavka opreme	6.000,00	0	0	739,44	0		0
	SVEUKUPNO RASHODI I IZDACI	759.317,00	375.677,98	372.135,01	343.888,04	49,01	99,06	108,21
24020049	OŠ "Mramor" Mramor, Tuzla							
	I UKUPNO TEKUĆI IZDACI	1.000.314,00	487.844,15	477.170,83	472.145,38	47,7	97,81	101,06
611000	Plaće i naknade troškova zaposlenih	852.148,00	426.074,00	422.960,10	409.013,87	49,63	99,27	103,41
611100	Bruto plaće i naknade	706.840,00	353.420,00	349.782,46	346.345,87	49,49	98,97	100,99
611200	Naknade troškova zaposlenih	145.308,00	72.654,00	73.177,64	62.668,00	50,36	100,72	116,77
612000	Doprinosi poslodavca i ostali doprinosi	74.220,00	37.110,00	36.727,15	36.373,26	49,48	98,97	100,97
612100	Doprinosi poslodavca	74.220,00	37.110,00	36.727,15	36.373,26	49,48	98,97	100,97
613000	Izdaci za materijal. sitan inventar i usluge	73.946,00	24.660,15	17.483,58	26.758,25	23,64	70,9	65,34
613200	Izdaci za energiju	36.470,00	10.663,08	7.893,60	11.398,46	21,64	74,03	69,25
613300	Izdaci za komunikaciju i komunalne usluge	14.920,00	6.325,59	5.856,27	7.621,79	39,25	92,58	76,84
613400	Nabavka materijala i sitnog inventara	4.730,00	807,5	537,7	1.612,15	11,37	66,59	33,35
613700	Izdaci za tekuće održavanje	7.900,00	2.234,70	848	2.597,20	10,73	37,95	32,65
613800	Izdaci osiguranja. bankovnih usluga i usl.platnog prometa	1.656,00	714	660	432	39,86	92,44	152,78
613900	Ugovorene i druge posebne usluge	8.270,00	3.915,28	1.688,01	3.096,65	20,41	43,11	54,51
	II UKUPNO TEKUĆI TRANSFERI	8.100,00	2.401,20	1.573,50	1.812,60	19,43	65,53	86,81
614000	Tekući transferi i drugi tekući rashodi	8.100,00	2.401,20	1.573,50	1.812,60	19,43	65,53	86,81
614200	Tekući transferi pojedincima	8.100,00	2.401,20	1.573,50	1.812,60	19,43	65,53	86,81
	SVEUKUPNO RASHODI I IZDACI	1.008.414,00	490.245,35	478.744,33	473.957,98	47,47	97,65	101,01
24020050	OŠ "Breške" Breške, Tuzla							
	I UKUPNO TEKUĆI IZDACI	414.507,00	203.568,11	198.485,82	209.159,16	47,88	97,5	94,9
611000	Plaće i naknade troškova zaposlenih	353.893,00	176.946,50	176.159,59	181.325,21	49,78	99,56	97,15
611100	Bruto plaće i naknade	290.330,00	145.165,00	148.445,59	153.471,36	51,13	102,26	96,73
611200	Naknade troškova zaposlenih	63.563,00	31.781,50	27.714,00	27.853,85	43,6	87,2	99,5

612000	Doprinosi poslodavca i ostali doprinosi	30.480,00	15.240,00	15.689,84	16.586,87	51,48	102,95	94,59
612100	Doprinosi poslodavca	30.480,00	15.240,00	15.689,84	16.586,87	51,48	102,95	94,59
613000	Izdaci za materijal. sitan inventar i usluge	30.134,00	11.381,61	6.636,39	11.247,08	22,02	58,31	59,01
613100	Putni troškovi	200	50	46,9	99,5	23,45	93,8	47,14
613200	Izdaci za energiju	15.900,00	4.909,43	1.677,99	4.920,13	10,55	34,18	34,1
613300	Izdaci za komunikaciju i komunalne usluge	7.880,00	3.707,33	3.474,76	3.841,91	44,1	93,73	90,44
613400	Nabavka materijala i sitnog inventara	820	205	12,9	205,1	1,57	6,29	6,29
613500	Izdaci za usluge prijevoza i goriva	20	5	0	15	0	0	0
613700	Izdaci za tekuće održavanje	1.670,00	682,51	62,4	697,31	3,74	9,14	8,95
613800	Izdaci osiguranja. bankovnih usluga i usl.platnog prometa	864	378	345	162	39,93	91,27	212,96
613900	Ugovorene i druge posebne usluge	2.780,00	1.444,34	1.016,44	1.306,13	36,56	70,37	77,82
	II UKUPNO TEKUĆI TRANSFERI	8.465,00	3.089,75	3.060,00	4.380,75	36,15	99,04	69,85
614000	Tekući transferi i drugi tekući rashodi	8.465,00	3.089,75	3.060,00	4.380,75	36,15	99,04	69,85
614200	Tekući transferi pojedincima	8.465,00	3.089,75	3.060,00	4.380,75	36,15	99,04	69,85
	V UKUPNO ZA NABAVKU STALNIH SREDSTAVA	0	0	0	8.985,60			0
821000	Izdaci za nabavku stalnih sredstava	0	0	0	8.985,60			0
821600	Rekonstrukcija i investicijsko održavanje	0	0	0	8.985,60			0
	SVEUKUPNO RASHODI I IZDACI	422.972,00	206.657,86	201.545,82	222.525,51	47,65	97,53	90,57
24020051	OŠ "Solina" Tuzla							
	I UKUPNO TEKUĆI IZDACI	927.417,86	414.616,02	395.875,90	380.295,71	42,69	95,48	104,1
611000	Plaće i naknade troškova zaposlenih	695.464,00	347.732,00	346.355,15	331.929,49	49,8	99,6	104,35
611100	Bruto plaće i naknade	591.030,00	295.515,00	297.495,65	285.887,49	50,34	100,67	104,06
611200	Naknade troškova zaposlenih	104.434,00	52.217,00	48.859,50	46.042,00	46,79	93,57	106,12
612000	Doprinosi poslodavca i ostali doprinosi	62.060,00	31.030,00	31.453,90	30.018,19	50,68	101,37	104,78
612100	Doprinosi poslodavca	62.060,00	31.030,00	31.453,90	30.018,19	50,68	101,37	104,78
613000	Izdaci za materijal. sitan inventar i usluge	169.893,86	35.854,02	18.066,85	18.348,03	10,63	50,39	98,47
613100	Putni troškovi	23.588,16	3.588,16	0	0	0	0	
613200	Izdaci za energiju	31.920,00	10.177,92	4.970,06	3.689,72	15,57	48,83	134,7
613300	Izdaci za komunikaciju i komunalne usluge	16.510,00	8.262,64	7.682,16	8.469,75	46,53	92,97	90,7
613400	Nabavka materijala i sitnog inventara	6.980,00	1.244,10	755	753,5	10,82	60,69	100,2
613500	Izdaci za usluge prijevoza i goriva	27.900,00	2.400,00	0	0	0	0	
613700	Izdaci za tekuće održavanje	3.720,00	488,5	0	311,22	0	0	0
613800	Izdaci osiguranja. bankovnih usluga i usl.platnog prometa	1.476,00	738	572,01	369	38,75	77,51	155,02
613900	Ugovorene i druge posebne usluge	57.799,70	8.954,70	4.087,62	4.754,84	7,07	45,65	85,97
	II UKUPNO TEKUĆI TRANSFERI	16.082,86	12.618,61	11.653,86	2.623,50	72,46	92,35	444,21
614000	Tekući transferi i drugi tekući rashodi	16.082,86	12.618,61	11.653,86	2.623,50	72,46	92,35	444,21
614200	Tekući transferi pojedincima	5.785,00	2.320,75	1.356,00	2.623,50	23,44	58,43	51,69
614800	Drugi tekući rashodi	10.297,86	10.297,86	10.297,86	0	100	100	
	V UKUPNO ZA NABAVKU STALNIH SREDSTAVA	28.500,00	0	0	0	0		

821000	Izdaci za nabavku stalnih sredstava	28.500,00	0	0	0	0		
821300	Nabavka opreme	28.500,00	0	0	0	0		
	SVEUKUPNO RASHODI I IZDACI	972.000,72	427.234,63	407.529,76	382.919,21	41,93	95,39	106,43
24020052	OŠ "Kiseljak" Kiseljak, Tuzla							
	I UKUPNO TEKUĆI IZDACI	502.218,00	246.492,30	234.156,38	275.803,68	46,62	95	84,9
611000	Plaće i naknade troškova zaposlenih	438.680,00	219.340,00	210.805,50	247.934,24	48,05	96,11	85,02
611100	Bruto plaće i naknade	353.750,00	176.875,00	180.726,50	213.858,24	51,09	102,18	84,51
611200	Naknade troškova zaposlenih	84.930,00	42.465,00	30.079,00	34.076,00	35,42	70,83	88,27
612000	Doprinosi poslodavca i ostali doprinosi	37.140,00	18.570,00	18.976,29	22.561,67	51,09	102,19	84,11
612100	Doprinosi poslodavca	37.140,00	18.570,00	18.976,29	22.561,67	51,09	102,19	84,11
613000	Izdaci za materijal. sitan inventar i usluge	26.398,00	8.582,30	4.374,59	5.307,77	16,57	50,97	82,42
613100	Putni troškovi	300	75	0	0	0	0	
613200	Izdaci za energiju	13.880,00	4.156,12	927,5	1.041,96	6,68	22,32	89,01
613300	Izdaci za komunikaciju i komunalne usluge	4.780,00	2.275,70	2.054,49	2.377,71	42,98	90,28	86,41
613400	Nabavka materijala i sitnog inventara	2.110,00	307,08	89	278,35	4,22	28,98	31,97
613500	Izdaci za usluge prijevoza i goriva	100	25	0	35	0	0	0
613700	Izdaci za tekuće održavanje	2.230,00	307,5	0	101,2	0	0	0
613800	Izdaci osiguranja. bankovnih usluga i usl.platnog prometa	1.188,00	594	594	594	50	100	100
613900	Ugovorene i druge posebne usluge	1.810,00	841,9	709,6	879,55	39,2	84,29	80,68
	SVEUKUPNO RASHODI I IZDACI	502.218,00	246.492,30	234.156,38	275.803,68	46,62	95	84,9
24020053	OŠ "Slavinovići", Tuzla							
	I UKUPNO TEKUĆI IZDACI	739.093,00	369.004,72	362.827,34	355.099,26	49,09	98,33	102,18
611000	Plaće i naknade troškova zaposlenih	628.902,00	314.451,00	312.412,04	303.733,47	49,68	99,35	102,86
611100	Bruto plaće i naknade	532.060,00	266.030,00	270.531,44	263.543,07	50,85	101,69	102,65
611200	Naknade troškova zaposlenih	96.842,00	48.421,00	41.880,60	40.190,40	43,25	86,49	104,21
612000	Doprinosi poslodavca i ostali doprinosi	55.870,00	27.935,00	28.405,81	27.732,35	50,84	101,69	102,43
612100	Doprinosi poslodavca	55.870,00	27.935,00	28.405,81	27.732,35	50,84	101,69	102,43
613000	Izdaci za materijal. sitan inventar i usluge	54.321,00	26.618,72	22.009,49	23.633,44	40,52	82,68	93,13
613100	Putni troškovi	490	22,5	0	84	0	0	0
613200	Izdaci za energiju	18.810,00	10.355,53	10.016,66	10.664,28	53,25	96,73	93,93
613300	Izdaci za komunikaciju i komunalne usluge	11.930,00	5.767,02	5.519,18	5.504,64	46,26	95,7	100,26
613400	Nabavka materijala i sitnog inventara	2.865,00	1.097,45	679,59	533,71	23,72	61,92	127,33
613700	Izdaci za tekuće održavanje	10.230,00	4.803,98	1.581,58	2.590,56	15,46	32,92	61,05
613800	Izdaci osiguranja. bankovnih usluga i usl.platnog prometa	1.330,00	332,5	222	666	16,69	66,77	33,33
613900	Ugovorene i druge posebne usluge	8.666,00	4.239,74	3.990,48	3.590,25	46,05	94,12	111,15
	V UKUPNO ZA NABAVKU STALNIH SREDSTAVA	6.000,00	0	0	0	0		
821000	Izdaci za nabavku stalnih sredstava	6.000,00	0	0	0	0		
821300	Nabavka opreme	6.000,00	0	0	0	0		

	SVEUKUPNO RASHODI I IZDACI	745.093,00	369.004,72	362.827,34	355.099,26	48,7	98,33	102,18
24020054	OŠ "Husino" Husino, Tuzla							
	I UKUPNO TEKUĆI IZDACI	547.630,00	263.879,79	253.085,18	232.846,01	46,21	95,91	108,69
611000	Plaće i naknade troškova zaposlenih	456.782,00	228.391,00	227.276,91	207.923,67	49,76	99,51	109,31
611100	Bruto plaće i naknade	380.580,00	190.290,00	191.332,91	175.360,67	50,27	100,55	109,11
611200	Naknade troškova zaposlenih	76.202,00	38.101,00	35.944,00	32.563,00	47,17	94,34	110,38
612000	Doprinosi poslodavca i ostali doprinosi	39.960,00	19.980,00	20.089,98	18.412,90	50,28	100,55	109,11
612100	Doprinosi poslodavca	39.960,00	19.980,00	20.089,98	18.412,90	50,28	100,55	109,11
613000	Izdaci za materijal. sitan inventar i usluge	50.888,00	15.508,79	5.718,29	6.509,44	11,24	36,87	87,85
613100	Putni troškovi	90	22,5	0	0	0	0	
613200	Izdaci za energiju	37.100,00	10.233,68	1.383,26	1.592,38	3,73	13,52	86,87
613300	Izdaci za komunikaciju i komunalne usluge	7.370,00	3.381,53	2.755,39	3.305,07	37,39	81,48	83,37
613400	Nabavka materijala i sitnog inventara	1.660,00	245,18	83	304,3	5	33,85	27,28
613500	Izdaci za usluge prijevoza i goriva	240	60	60	0	25	100	
613700	Izdaci za tekuće održavanje	1.420,00	105	100	198	7,04	95,24	50,51
613800	Izdaci osiguranja. bankovnih usluga i usl.platnog prometa	1.188,00	594	594	495	50	100	120
613900	Ugovorene i druge posebne usluge	1.820,00	866,9	742,64	614,69	40,8	85,67	120,82
	SVEUKUPNO RASHODI I IZDACI	547.630,00	263.879,79	253.085,18	232.846,01	46,21	95,91	108,69
24020055	OŠ "Simin Han" Simin Han, Tuzla							
	I UKUPNO TEKUĆI IZDACI	1.080.798,00	525.210,86	503.946,36	501.450,28	46,63	95,95	100,5
611000	Plaće i naknade troškova zaposlenih	902.277,00	451.138,50	442.603,19	438.847,58	49,05	98,11	100,86
611100	Bruto plaće i naknade	766.350,00	383.175,00	374.763,89	370.304,70	48,9	97,8	101,2
611200	Naknade troškova zaposlenih	135.927,00	67.963,50	67.839,30	68.542,88	49,91	99,82	98,97
612000	Doprinosi poslodavca i ostali doprinosi	80.470,00	40.235,00	39.350,23	39.265,01	48,9	97,8	100,22
612100	Doprinosi poslodavca	80.470,00	40.235,00	39.350,23	39.265,01	48,9	97,8	100,22
613000	Izdaci za materijal. sitan inventar i usluge	98.051,00	33.837,36	21.992,94	23.337,69	22,43	65	94,24
613100	Putni troškovi	430	57,5	57	165,6	13,26	99,13	34,42
613200	Izdaci za energiju	47.320,00	14.699,86	4.692,16	3.866,93	9,92	31,92	121,34
613300	Izdaci za komunikaciju i komunalne usluge	17.980,00	8.142,73	8.126,27	8.274,67	45,2	99,8	98,21
613400	Nabavka materijala i sitnog inventara	3.950,00	825	86	792,51	2,18	10,42	10,85
613500	Izdaci za usluge prijevoza i goriva	320	37,5	25	84,7	7,81	66,67	29,52
613700	Izdaci za tekuće održavanje	4.440,00	877,55	804,5	238,95	18,12	91,68	336,68
613800	Izdaci osiguranja. bankovnih usluga i usl.platnog prometa	1.880,00	782	660	936	35,11	84,4	70,51
613900	Ugovorene i druge posebne usluge	21.731,00	8.415,22	7.542,01	8.978,33	34,71	89,62	84
	II UKUPNO TEKUĆI TRANSFERI	6.950,00	6.950,00	3.572,00	4.389,00	51,4	51,4	81,39
614000	Tekući transferi i drugi tekući rashodi	6.950,00	6.950,00	3.572,00	4.389,00	51,4	51,4	81,39
614200	Tekući transferi pojedincima	6.950,00	6.950,00	3.572,00	4.389,00	51,4	51,4	81,39
	V UKUPNO ZA NABAVKU STALNIH SREDSTAVA	2.890,00	0	0	0	0		
821000	Izdaci za nabavku stalnih sredstava	2.890,00	0	0	0	0		

821300	Nabavka opreme	2.890,00	0	0	0	0		
	SVEUKUPNO RASHODI I IZDACI	1.090.638,00	532.160,86	507.518,36	505.839,28	46,53	95,37	100,33
24020056	OŠ "Lipnica" Lipnica, Tuzla							
	I UKUPNO TEKUĆI IZDACI	464.156,00	226.856,21	215.474,24	217.025,35	46,42	94,98	99,29
611000	Plaće i naknade troškova zaposlenih	392.284,00	190.980,68	192.044,00	186.881,56	48,96	100,56	102,76
611100	Bruto plaće i naknade	307.360,00	153.680,00	154.387,46	159.523,66	50,23	100,46	96,78
611200	Naknade troškova zaposlenih	84.924,00	37.300,68	37.656,54	27.357,90	44,34	100,95	137,64
612000	Doprinosi poslodavca i ostali doprinosi	32.270,00	16.135,00	16.210,66	16.749,95	50,23	100,47	96,78
612100	Doprinosi poslodavca	32.270,00	16.135,00	16.210,66	16.749,95	50,23	100,47	96,78
613000	Izdaci za materijal. sitan inventar i usluge	39.602,00	19.740,53	7.219,58	13.393,84	18,23	36,57	53,9
613200	Izdaci za energiju	25.970,00	13.197,66	2.354,25	7.424,25	9,07	17,84	31,71
613300	Izdaci za komunikaciju i komunalne usluge	8.560,00	4.263,00	3.802,62	3.680,06	44,42	89,2	103,33
613400	Nabavka materijala i sitnog inventara	1.410,00	494,17	60	679,35	4,26	12,14	8,83
613700	Izdaci za tekuće održavanje	1.250,00	632,8	0	655,9	0	0	0
613800	Izdaci osiguranja. bankovnih usluga i usl.platnog prometa	792	396	378	396	47,73	95,45	95,45
613900	Ugovorene i druge posebne usluge	1.620,00	756,9	624,71	558,28	38,56	82,54	111,9
	II UKUPNO TEKUĆI TRANSFERI	1.010,00	434	273	610,5	27,03	62,9	44,72
614000	Tekući transferi i drugi tekući rashodi	1.010,00	434	273	610,5	27,03	62,9	44,72
614200	Tekući transferi pojedincima	1.010,00	434	273	610,5	27,03	62,9	44,72
	SVEUKUPNO RASHODI I IZDACI	465.166,00	227.290,21	215.747,24	217.635,85	46,38	94,92	99,13
24020057	OŠ "Pasci" Pasci, Tuzla							
	I UKUPNO TEKUĆI IZDACI	529.185,00	260.067,84	257.743,42	268.869,74	48,71	99,11	95,86
611000	Plaće i naknade troškova zaposlenih	453.816,00	226.908,00	228.954,89	233.582,10	50,45	100,9	98,02
611100	Bruto plaće i naknade	375.710,00	187.855,00	192.671,79	197.706,50	51,28	102,56	97,45
611200	Naknade troškova zaposlenih	78.106,00	39.053,00	36.283,10	35.875,60	46,45	92,91	101,14
612000	Doprinosi poslodavca i ostali doprinosi	39.450,00	19.725,00	20.230,47	20.805,53	51,28	102,56	97,24
612100	Doprinosi poslodavca	39.450,00	19.725,00	20.230,47	20.805,53	51,28	102,56	97,24
613000	Izdaci za materijal. sitan inventar i usluge	35.919,00	13.434,84	8.558,06	14.482,11	23,83	63,7	59,09
613100	Putni troškovi	230	57,5	52,58	73,32	22,86	91,44	71,71
613200	Izdaci za energiju	21.140,00	6.730,38	2.606,78	7.827,28	12,33	38,73	33,3
613300	Izdaci za komunikaciju i komunalne usluge	8.268,00	4.087,36	3.751,81	4.110,45	45,38	91,79	91,27
613400	Nabavka materijala i sitnog inventara	1.515,00	320	313,25	231,7	20,68	97,89	135,2
613500	Izdaci za usluge prijevoza i goriva	50	12,5	0	10,4	0	0	0
613700	Izdaci za tekuće održavanje	1.380,00	295	260,58	374,15	18,88	88,33	69,65
613800	Izdaci osiguranja. bankovnih usluga i usl.platnog prometa	1.116,00	465	465	558	41,67	100	83,33
613900	Ugovorene i druge posebne usluge	2.220,00	1.467,10	1.108,06	1.296,81	49,91	75,53	85,45
	SVEUKUPNO RASHODI I IZDACI	529.185,00	260.067,84	257.743,42	268.869,74	48,71	99,11	95,86
24020058	OŠ "Jala", Tuzla							

	I UKUPNO TEKUĆI IZDACI	733.453,00	363.332,63	355.473,01	364.734,62	48,47	97,84	97,46
611000	Plaće i naknade troškova zaposlenih	628.003,00	314.001,50	308.790,16	319.996,23	49,17	98,34	96,5
611100	Bruto plaće i naknade	539.150,00	269.575,00	270.677,36	274.391,32	50,2	100,41	98,65
611200	Naknade troškova zaposlenih	88.853,00	44.426,50	38.112,80	45.604,91	42,89	85,79	83,57
612000	Doprinosi poslodavca i ostali doprinosi	56.610,00	28.305,00	28.421,09	28.811,09	50,21	100,41	98,65
612100	Doprinosi poslodavca	56.610,00	28.305,00	28.421,09	28.811,09	50,21	100,41	98,65
613000	Izdaci za materijal. sitan inventar i usluge	48.840,00	21.026,13	18.261,76	15.927,30	37,39	86,85	114,66
613200	Izdaci za energiju	23.910,00	12.661,63	11.016,40	8.185,30	46,07	87,01	134,59
613300	Izdaci za komunikaciju i komunalne usluge	10.580,00	4.591,49	4.367,97	4.988,48	41,29	95,13	87,56
613400	Nabavka materijala i sitnog inventara	2.560,00	1.018,56	882,64	358,75	34,48	86,66	246,03
613700	Izdaci za tekuće održavanje	3.950,00	808,05	498,81	76,05	12,63	61,73	655,9
613800	Izdaci osiguranja. bankovnih usluga i usl.platnog prometa	2.570,00	684,5	492	342	19,14	71,88	143,86
613900	Ugovorene i druge posebne usluge	5.270,00	1.261,90	1.003,94	1.976,72	19,05	79,56	50,79
	SVEUKUPNO RASHODI I IZDACI	733.453,00	363.332,63	355.473,01	364.734,62	48,47	97,84	97,46
24020059	OŠ "Podrinje" Mihatovići Tuzla							
	I UKUPNO TEKUĆI IZDACI	324.573,00	159.699,60	156.776,15	148.128,29	48,3	98,17	105,84
611000	Plaće i naknade troškova zaposlenih	284.023,00	142.011,50	139.753,58	132.519,69	49,21	98,41	105,46
611100	Bruto plaće i naknade	235.320,00	117.660,00	117.763,38	111.388,89	50,04	100,09	105,72
611200	Naknade troškova zaposlenih	48.703,00	24.351,50	21.990,20	21.130,80	45,15	90,3	104,07
612000	Doprinosi poslodavca i ostali doprinosi	24.710,00	12.355,00	12.365,16	11.695,84	50,04	100,08	105,72
612100	Doprinosi poslodavca	24.710,00	12.355,00	12.365,16	11.695,84	50,04	100,08	105,72
613000	Izdaci za materijal. sitan inventar i usluge	15.840,00	5.333,10	4.657,41	3.912,76	29,4	87,33	119,03
613200	Izdaci za energiju	8.320,00	2.949,90	2.523,77	1.227,25	30,33	85,55	205,64
613300	Izdaci za komunikaciju i komunalne usluge	1.020,00	466,3	447,5	414,75	43,87	95,97	107,9
613400	Nabavka materijala i sitnog inventara	1.540,00	385	372,4	591,4	24,18	96,73	62,97
613700	Izdaci za tekuće održavanje	2.050,00	512,5	511,8	1.051,30	24,97	99,86	48,68
613800	Izdaci osiguranja. bankovnih usluga i usl.platnog prometa	540	135	114	225	21,11	84,44	50,67
613900	Ugovorene i druge posebne usluge	2.370,00	884,4	687,94	403,06	29,03	77,79	170,68
	SVEUKUPNO RASHODI I IZDACI	324.573,00	159.699,60	156.776,15	148.128,29	48,3	98,17	105,84
24020060	JU Osnovna muzička škola Tuzla							
	I UKUPNO TEKUĆI IZDACI	899.840,00	448.991,62	419.359,20	416.677,67	46,6	93,4	100,64
611000	Plaće i naknade troškova zaposlenih	786.470,00	393.235,00	374.356,14	361.767,32	47,6	95,2	103,48
611100	Bruto plaće i naknade	668.610,00	334.305,00	323.443,04	304.702,96	48,38	96,75	106,15
611200	Naknade troškova zaposlenih	117.860,00	58.930,00	50.913,10	57.064,36	43,2	86,4	89,22
612000	Doprinosi poslodavca i ostali doprinosi	70.200,00	35.099,99	33.961,52	32.275,40	48,38	96,76	105,22
612100	Doprinosi poslodavca	70.200,00	35.099,99	33.961,52	32.275,40	48,38	96,76	105,22
613000	Izdaci za materijal. sitan inventar i usluge	43.170,00	20.656,63	11.041,54	22.634,95	25,58	53,45	48,78
613100	Putni troškovi	4.500,00	3.000,00	2.892,50	0	64,28	96,42	
613200	Izdaci za energiju	90	44,89	36,47	44,39	40,52	81,24	82,16

613300	Izdaci za komunikaciju i komunalne usluge	1.680,00	843,55	667,9	841,9	39,76	79,18	79,33
613400	Nabavka materijala i sitnog inventara	1.440,00	457,2	261,35	743,4	18,15	57,16	35,16
613700	Izdaci za tekuće održavanje	3.900,00	2.640,67	473,7	458,1	12,15	17,94	103,41
613800	Izdaci osiguranja. bankovnih usluga i usl.platnog prometa	1.430,00	681,5	600	914,8	41,96	88,04	65,59
613900	Ugovorene i druge posebne usluge	30.130,00	12.988,82	6.109,62	19.632,36	20,28	47,04	31,12
	II UKUPNO TEKUĆI TRANSFERI	7.903,00	7.903,00	7.903,00	0	100	100	
614000	Tekući transferi i drugi tekući rashodi	7.903,00	7.903,00	7.903,00	0	100	100	
614800	Drugi tekući rashodi	7.903,00	7.903,00	7.903,00	0	100	100	
	V UKUPNO ZA NABAVKU STALNIH SREDSTAVA	0	0	0	483,64			0
821000	Izdaci za nabavku stalnih sredstava	0	0	0	483,64			0
821300	Nabavka opreme	0	0	0	483,64			0
	SVEUKUPNO RASHODI I IZDACI	907.743,00	456.894,62	427.262,20	417.161,31	47,07	93,51	102,42
24020061	Prva OŠ Živinice							
	I UKUPNO TEKUĆI IZDACI	1.539.917,00	751.030,56	739.023,56	723.801,70	47,99	98,4	102,1
611000	Plaće i naknade troškova zaposlenih	1.323.548,00	661.774,00	656.052,82	631.491,28	49,57	99,14	103,89
611100	Bruto plaće i naknade	1.138.830,00	569.415,00	567.573,02	550.064,08	49,84	99,68	103,18
611200	Naknade troškova zaposlenih	184.718,00	92.359,00	88.479,80	81.427,20	47,9	95,8	108,66
612000	Doprinosi poslodavca i ostali doprinosi	119.580,00	59.790,00	59.882,64	58.216,25	50,08	100,15	102,86
612100	Doprinosi poslodavca	119.580,00	59.790,00	59.882,64	58.216,25	50,08	100,15	102,86
613000	Izdaci za materijal. sitan inventar i usluge	96.789,00	29.466,56	23.088,10	34.094,17	23,85	78,35	67,72
613100	Putni troškovi	110	27,5	0	0	0	0	
613200	Izdaci za energiju	50.420,00	16.319,20	14.801,18	19.734,92	29,36	90,7	75
613300	Izdaci za komunikaciju i komunalne usluge	6.850,00	3.409,26	2.637,66	3.334,34	38,51	77,37	79,11
613400	Nabavka materijala i sitnog inventara	5.830,00	1.185,50	60	2.323,72	1,03	5,06	2,58
613500	Izdaci za usluge prijevoza i goriva	40	10	0	17,81	0	0	0
613700	Izdaci za tekuće održavanje	3.640,00	785	0	491,24	0	0	0
613800	Izdaci osiguranja. bankovnih usluga i usl.platnog prometa	3.060,00	1.020,00	258	1.275,00	8,43	25,29	20,24
613900	Ugovorene i druge posebne usluge	26.839,00	6.710,10	5.331,26	6.917,14	19,86	79,45	77,07
	V UKUPNO ZA NABAVKU STALNIH SREDSTAVA	6.620,00	4.282,20	4.282,20	12.798,40	64,69	100	33,46
821000	Izdaci za nabavku stalnih sredstava	6.620,00	4.282,20	4.282,20	12.798,40	64,69	100	33,46
821300	Nabavka opreme	6.620,00	0	0	4.000,00	0		0
821600	Rekonstrukcija i investicijsko održavanje	0	4.282,20	4.282,20	8.798,40		100	48,67
	SVEUKUPNO RASHODI I IZDACI	1.546.537,00	755.312,76	743.305,76	736.600,10	48,06	98,41	100,91
24020062	OŠ "Đurđevik" Živinice							
	I UKUPNO TEKUĆI IZDACI	1.289.508,00	641.284,26	656.370,45	598.235,39	50,9	102,35	109,72
611000	Plaće i naknade troškova zaposlenih	1.111.468,00	555.734,00	573.772,38	526.251,40	51,62	103,25	109,03
611100	Bruto plaće i naknade	929.320,00	464.660,00	482.111,94	449.525,65	51,88	103,76	107,25
611200	Naknade troškova zaposlenih	182.148,00	91.074,00	91.660,44	76.725,75	50,32	100,64	119,47
612000	Doprinosi poslodavca i ostali doprinosi	97.580,00	48.790,00	50.621,77	47.329,83	51,88	103,75	106,96

612100	Doprinosi poslodavca	97.580,00	48.790,00	50.621,77	47.329,83	51,88	103,75	106,96
613000	Izdaci za materijal. sitan inventar i usluge	80.460,00	36.760,26	31.976,30	24.654,16	39,74	86,99	129,7
613100	Putni troškovi	1.240,00	185	52,4	151,2	4,23	28,32	34,66
613200	Izdaci za energiju	53.030,00	28.816,26	27.491,24	16.732,94	51,84	95,4	164,29
613300	Izdaci za komunikaciju i komunalne usluge	5.900,00	2.101,95	1.835,80	1.641,46	31,12	87,34	111,84
613400	Nabavka materijala i sitnog inventara	4.140,00	917	165	168,5	3,99	17,99	97,92
613500	Izdaci za usluge prijevoza i goriva	100	45	0	53,5	0	0	0
613700	Izdaci za tekuće održavanje	7.810,00	1.702,50	35	2.928,00	0,45	2,06	1,2
613800	Izdaci osiguranja. bankovnih usluga i usl.platnog prometa	2.260,00	565	486	798	21,5	86,02	60,9
613900	Ugovorene i druge posebne usluge	5.980,00	2.427,55	1.910,86	2.180,56	31,95	78,72	87,63
	II UKUPNO TEKUĆI TRANSFERI	27.580,00	11.133,38	10.506,60	15.882,28	38,09	94,37	66,15
614000	Tekući transferi i drugi tekući rashodi	27.580,00	11.133,38	10.506,60	15.882,28	38,09	94,37	66,15
614200	Tekući transferi pojedincima	27.580,00	11.133,38	10.506,60	15.882,28	38,09	94,37	66,15
	V UKUPNO ZA NABAVKU STALNIH SREDSTAVA	7.000,00	6.962,65	3.962,65	0	56,61	56,91	
821000	Izdaci za nabavku stalnih sredstava	7.000,00	6.962,65	3.962,65	0	56,61	56,91	
821300	Nabavka opreme	5.000,00	3.000,00	0	0	0	0	
821600	Rekonstrukcija i investicijsko održavanje	2.000,00	3.962,65	3.962,65	0	198,13	100	
	SVEUKUPNO RASHODI I IZDACI	1.324.088,00	659.380,29	670.839,70	614.117,67	50,66	101,74	109,24
24020063	OŠ "Dubrave" Živinice							
	I UKUPNO TEKUĆI IZDACI	766.444,00	382.877,14	377.539,13	377.239,77	49,26	98,61	100,08
611000	Plaće i naknade troškova zaposlenih	664.918,00	332.459,00	336.178,71	331.728,71	50,56	101,12	101,34
611100	Bruto plaće i naknade	563.540,00	281.770,00	289.340,71	280.799,91	51,34	102,69	103,04
611200	Naknade troškova zaposlenih	101.378,00	50.689,00	46.838,00	50.928,80	46,2	92,4	91,97
612000	Doprinosi poslodavca i ostali doprinosi	59.170,00	29.584,99	30.380,76	29.491,74	51,34	102,69	103,01
612100	Doprinosi poslodavca	59.170,00	29.584,99	30.380,76	29.491,74	51,34	102,69	103,01
613000	Izdaci za materijal. sitan inventar i usluge	42.356,00	20.833,15	10.979,66	16.019,32	25,92	52,7	68,54
613100	Putni troškovi	1.060,00	682,8	639,9	373,3	60,37	93,72	171,42
613200	Izdaci za energiju	22.420,00	12.853,03	6.504,88	8.302,01	29,01	50,61	78,35
613300	Izdaci za komunikaciju i komunalne usluge	4.870,00	1.835,08	1.504,90	2.278,73	30,9	82,01	66,04
613400	Nabavka materijala i sitnog inventara	2.750,00	792,5	125,9	843,15	4,58	15,89	14,93
613500	Izdaci za usluge prijevoza i goriva	350	100	15	60	4,29	15	25
613700	Izdaci za tekuće održavanje	4.540,00	1.397,50	454,86	1.388,00	10,02	32,55	32,77
613800	Izdaci osiguranja. bankovnih usluga i usl.platnog prometa	1.476,00	615	615	615	41,67	100	100
613900	Ugovorene i druge posebne usluge	4.890,00	2.557,24	1.119,22	2.159,13	22,89	43,77	51,84
	V UKUPNO ZA NABAVKU STALNIH SREDSTAVA	1.600,00	0	0	491,4	0		0
821000	Izdaci za nabavku stalnih sredstava	1.600,00	0	0	491,4	0		0
821300	Nabavka opreme	1.600,00	0	0	491,4	0		0
	SVEUKUPNO RASHODI I IZDACI	768.044,00	382.877,14	377.539,13	377.731,17	49,16	98,61	99,95
24020064	OŠ "Višća" Živinice							

	I UKUPNO TEKUĆI IZDACI	823.551,00	407.413,19	408.810,83	400.296,18	49,64	100,34	102,13
611000	Plaće i naknade troškova zaposlenih	718.862,00	359.431,00	364.401,44	355.107,76	50,69	101,38	102,62
611100	Bruto plaće i naknade	584.260,00	292.130,00	298.236,38	297.245,85	51,05	102,09	100,33
611200	Naknade troškova zaposlenih	134.602,00	67.301,00	66.165,06	57.861,91	49,16	98,31	114,35
612000	Doprinosi poslodavca i ostali doprinosi	61.350,00	30.675,00	31.314,85	31.210,81	51,04	102,09	100,33
612100	Doprinosi poslodavca	61.350,00	30.675,00	31.314,85	31.210,81	51,04	102,09	100,33
613000	Izdaci za materijal. sitan inventar i usluge	43.339,00	17.307,19	13.094,54	13.977,61	30,21	75,66	93,68
613100	Putni troškovi	120	30	0	6	0	0	0
613200	Izdaci za energiju	23.050,00	11.688,20	9.314,06	8.563,61	40,41	79,69	108,76
613300	Izdaci za komunikaciju i komunalne usluge	2.850,00	1.322,10	879,05	974,1	30,84	66,49	90,24
613400	Nabavka materijala i sitnog inventara	2.900,00	676,19	380,25	588,77	13,11	56,23	64,58
613700	Izdaci za tekuće održavanje	2.720,00	915,4	178,6	386,78	6,57	19,51	46,18
613800	Izdaci osiguranja. bankovnih usluga i usl.platnog prometa	1.410,00	580,5	480	570	34,04	82,69	84,21
613900	Ugovorene i druge posebne usluge	10.289,00	2.094,80	1.862,58	2.888,35	18,1	88,91	64,49
	II UKUPNO TEKUĆI TRANSFERI	7.645,00	3.660,48	3.659,80	4.115,16	47,87	99,98	88,93
614000	Tekući transferi i drugi tekući rashodi	7.645,00	3.660,48	3.659,80	4.115,16	47,87	99,98	88,93
614200	Tekući transferi pojedincima	7.645,00	3.660,48	3.659,80	4.115,16	47,87	99,98	88,93
	V UKUPNO ZA NABAVKU STALNIH SREDSTAVA	0	5.000,00	4.999,47	0		99,99	
821000	Izdaci za nabavku stalnih sredstava	0	5.000,00	4.999,47	0		99,99	
821600	Rekonstrukcija i investicijsko održavanje	0	5.000,00	4.999,47	0		99,99	
	SVEUKUPNO RASHODI I IZDACI	831.196,00	416.073,67	417.470,10	404.411,34	50,23	100,34	103,23
24020065	OŠ "Bašigovci" Živinice							
	I UKUPNO TEKUĆI IZDACI	913.168,00	451.744,78	438.743,79	450.359,21	48,05	97,12	97,42
611000	Plaće i naknade troškova zaposlenih	803.300,00	401.650,00	395.280,42	403.821,13	49,21	98,41	97,89
611100	Bruto plaće i naknade	671.590,00	335.795,00	338.824,62	341.533,63	50,45	100,9	99,21
611200	Naknade troškova zaposlenih	131.710,00	65.855,00	56.455,80	62.287,50	42,86	85,73	90,64
612000	Doprinosi poslodavca i ostali doprinosi	70.520,00	35.260,00	35.681,42	36.315,60	50,6	101,2	98,25
612100	Doprinosi poslodavca	70.520,00	35.260,00	35.681,42	36.315,60	50,6	101,2	98,25
613000	Izdaci za materijal. sitan inventar i usluge	39.348,00	14.834,78	7.781,95	10.222,48	19,78	52,46	76,13
613100	Putni troškovi	250	146,8	125	99,3	50	85,15	125,88
613200	Izdaci za energiju	24.590,00	7.804,07	2.639,62	2.615,09	10,73	33,82	100,94
613300	Izdaci za komunikaciju i komunalne usluge	3.500,00	1.526,45	1.524,90	1.037,90	43,57	99,9	146,92
613400	Nabavka materijala i sitnog inventara	1.280,00	380	60	88	4,69	15,79	68,18
613700	Izdaci za tekuće održavanje	2.520,00	630	0	950	0	0	0
613800	Izdaci osiguranja. bankovnih usluga i usl.platnog prometa	1.590,00	793,5	792	792	49,81	99,81	100
613900	Ugovorene i druge posebne usluge	5.618,00	3.553,96	2.640,43	4.640,19	47	74,3	56,9
	II UKUPNO TEKUĆI TRANSFERI	14.570,00	5.553,30	5.504,32	7.762,80	37,78	99,12	70,91
614000	Tekući transferi i drugi tekući rashodi	14.570,00	5.553,30	5.504,32	7.762,80	37,78	99,12	70,91
614200	Tekući transferi pojedincima	14.570,00	5.553,30	5.504,32	7.762,80	37,78	99,12	70,91

	SVEUKUPNO RASHODI I IZDACI	927.738,00	457.298,08	444.248,11	458.122,01	47,89	97,15	96,97
24020066	OŠ "Gračanica" Živinice							
	I UKUPNO TEKUĆI IZDACI	1.189.599,00	587.020,93	571.748,14	586.394,63	48,06	97,4	97,5
611000	Plaće i naknade troškova zaposlenih	1.044.419,00	522.209,50	516.542,90	527.623,87	49,46	98,91	97,9
611100	Bruto plaće i naknade	871.840,00	435.920,00	436.608,63	445.900,61	50,08	100,16	97,92
611200	Naknade troškova zaposlenih	172.579,00	86.289,50	79.934,27	81.723,26	46,32	92,63	97,81
612000	Doprinosi poslodavca i ostali doprinosi	91.540,00	45.770,00	45.843,92	46.849,49	50,08	100,16	97,85
612100	Doprinosi poslodavca	91.540,00	45.770,00	45.843,92	46.849,49	50,08	100,16	97,85
613000	Izdaci za materijal. sitan inventar i usluge	53.640,00	19.041,43	9.361,32	11.921,27	17,45	49,16	78,53
613100	Putni troškovi	1.400,00	400	393,74	486,94	28,12	98,44	80,86
613200	Izdaci za energiju	29.000,00	9.048,05	3.627,36	2.579,03	12,51	40,09	140,65
613300	Izdaci za komunikaciju i komunalne usluge	3.980,00	1.634,71	1.105,46	1.379,62	27,78	67,62	80,13
613400	Nabavka materijala i sitnog inventara	5.500,00	1.594,50	463,9	1.152,80	8,43	29,09	40,24
613500	Izdaci za usluge prijevoza i goriva	160	40	26,6	40	16,63	66,5	66,5
613700	Izdaci za tekuće održavanje	5.000,00	1.949,55	126,8	2.437,39	2,54	6,5	5,2
613800	Izdaci osiguranja. bankovnih usluga i usl,plalnog prometa	2.340,00	1.170,00	1.134,00	585	48,46	96,92	193,85
613900	Ugovorene i druge posebne usluge	6.260,00	3.204,62	2.483,46	3.260,49	39,67	77,5	76,17
	II UKUPNO TEKUĆI TRANSFERI	16.175,00	8.087,50	7.506,25	9.258,93	46,41	92,81	81,07
614000	Tekući transferi i drugi tekući rashodi	16.175,00	8.087,50	7.506,25	9.258,93	46,41	92,81	81,07
614200	Tekući transferi pojedincima	16.175,00	8.087,50	7.506,25	9.258,93	46,41	92,81	81,07
	V UKUPNO ZA NABAVKU STALNIH SREDSTAVA	1.400,00	0	0	0	0		
821000	Izdaci za nabavku stalnih sredstava	1.400,00	0	0	0	0		
821300	Nabavka opreme	1.400,00	0	0	0	0		
	SVEUKUPNO RASHODI I IZDACI	1.207.174,00	595.108,43	579.254,39	595.653,56	47,98	97,34	97,25
24020067	OŠ "Šerići" Živinice							
	I UKUPNO TEKUĆI IZDACI	1.078.820,00	528.300,28	516.621,09	494.524,21	47,89	97,79	104,47
611000	Plaće i naknade troškova zaposlenih	938.327,00	469.163,50	467.918,33	440.852,52	49,87	99,73	106,14
611100	Bruto plaće i naknade	797.670,00	398.835,00	403.344,83	378.366,02	50,57	101,13	106,6
611200	Naknade troškova zaposlenih	140.657,00	70.328,50	64.573,50	62.486,50	45,91	91,82	103,34
612000	Doprinosi poslodavca i ostali doprinosi	83.755,00	41.877,50	42.381,51	39.793,70	50,6	101,2	106,5
612100	Doprinosi poslodavca	83.755,00	41.877,50	42.381,51	39.793,70	50,6	101,2	106,5
613000	Izdaci za materijal. sitan inventar i usluge	56.738,00	17.259,28	6.321,25	13.877,99	11,14	36,63	45,55
613200	Izdaci za energiju	31.090,00	9.512,74	2.602,56	8.180,84	8,37	27,36	31,81
613300	Izdaci za komunikaciju i komunalne usluge	4.980,00	2.391,45	1.165,35	1.955,75	23,4	48,73	59,59
613400	Nabavka materijala i sitnog inventara	620	215	60	60	9,68	27,91	100
613700	Izdaci za tekuće održavanje	8.990,00	2.249,00	0	0	0	0	
613800	Izdaci osiguranja. bankovnih usluga i usl,plalnog prometa	1.910,00	477,5	318	954	16,65	66,6	33,33
613900	Ugovorene i druge posebne usluge	9.148,00	2.413,59	2.175,34	2.727,40	23,78	90,13	79,76
	II UKUPNO TEKUĆI TRANSFERI	12.780,00	4.581,14	3.319,00	5.799,14	25,97	72,45	57,23

614000	Tekući transferi i drugi tekući rashodi	12.780,00	4.581,14	3.319,00	5.799,14	25,97	72,45	57,23
614200	Tekući transferi pojedincima	12.780,00	4.581,14	3.319,00	5.799,14	25,97	72,45	57,23
	SVEUKUPNO RASHODI I IZDACI	1.091.600,00	532.881,42	519.940,09	500.323,35	47,63	97,57	103,92
24020068	OŠ "Živinice Gornje" Živinice							
	I UKUPNO TEKUĆI IZDACI	529.780,00	248.432,10	255.506,49	273.502,39	48,23	102,85	93,42
611000	Plaće i naknade troškova zaposlenih	465.880,00	219.889,39	231.010,26	246.248,96	49,59	105,06	93,81
611100	Bruto plaće i naknade	382.545,00	178.221,89	188.977,96	209.673,81	49,4	106,04	90,13
611200	Naknade troškova zaposlenih	83.335,00	41.667,50	42.032,30	36.575,15	50,44	100,88	114,92
612000	Doprinosi poslodavca i ostali doprinosi	40.170,00	20.085,00	19.842,68	22.049,62	49,4	98,79	89,99
612100	Doprinosi poslodavca	40.170,00	20.085,00	19.842,68	22.049,62	49,4	98,79	89,99
613000	Izdaci za materijal. sitan inventar i usluge	23.730,00	8.457,71	4.653,55	5.203,81	19,61	55,02	89,43
613100	Putni troškovi	70	17,5	0	29	0	0	0
613200	Izdaci za energiju	12.880,00	4.312,76	1.725,71	1.801,92	13,4	40,01	95,77
613300	Izdaci za komunikaciju i komunalne usluge	3.650,00	1.589,05	1.574,00	1.243,80	43,12	99,05	126,55
613400	Nabavka materijala i sitnog inventara	1.620,00	465	60	672,15	3,7	12,9	8,93
613700	Izdaci za tekuće održavanje	2.410,00	602,5	0	147,5	0	0	0
613800	Izdaci osiguranja. bankovnih usluga i usl.platnog prometa	1.120,00	559	558	558	49,82	99,82	100
613900	Ugovorene i druge posebne usluge	1.980,00	911,9	735,84	751,44	37,16	80,69	97,92
	SVEUKUPNO RASHODI I IZDACI	529.780,00	248.432,10	255.506,49	273.502,39	48,23	102,85	93,42
24020069	Druga OŠ Živinice							
	I UKUPNO TEKUĆI IZDACI	1.401.036,00	698.148,91	695.603,80	696.611,33	49,65	99,64	99,86
611000	Plaće i naknade troškova zaposlenih	1.227.092,00	613.546,00	617.449,77	620.737,72	50,32	100,64	99,47
611100	Bruto plaće i naknade	1.056.390,00	528.195,00	540.852,23	535.644,15	51,2	102,4	100,97
611200	Naknade troškova zaposlenih	170.702,00	85.351,00	76.597,54	85.093,57	44,87	89,74	90,02
612000	Doprinosi poslodavca i ostali doprinosi	110.920,00	55.460,00	56.811,03	56.302,65	51,22	102,44	100,9
612100	Doprinosi poslodavca	110.920,00	55.460,00	56.811,03	56.302,65	51,22	102,44	100,9
613000	Izdaci za materijal. sitan inventar i usluge	63.024,00	29.142,91	21.343,00	19.570,96	33,86	73,24	109,05
613100	Putni troškovi	1.000,00	642,6	636,3	327,1	63,63	99,02	194,53
613200	Izdaci za energiju	23.260,00	8.548,74	5.475,27	5.781,15	23,54	64,05	94,71
613300	Izdaci za komunikaciju i komunalne usluge	6.410,00	3.185,79	2.445,12	2.764,77	38,15	76,75	88,44
613400	Nabavka materijala i sitnog inventara	5.070,00	1.763,00	732,25	1.511,10	14,44	41,53	48,46
613700	Izdaci za tekuće održavanje	5.668,00	3.648,90	2.937,86	43,4	51,83	80,51	6.769,26
613800	Izdaci osiguranja. bankovnih usluga i usl.platnog prometa	2.590,00	1.295,50	648	1.296,00	25,02	50,02	50
613900	Ugovorene i druge posebne usluge	19.026,00	10.058,38	8.468,20	7.847,44	44,51	84,19	107,91
	II UKUPNO TEKUĆI TRANSFERI	9.520,00	3.500,00	3.220,00	5.040,00	33,82	92	63,89
614000	Tekući transferi i drugi tekući rashodi	9.520,00	3.500,00	3.220,00	5.040,00	33,82	92	63,89
614200	Tekući transferi pojedincima	9.520,00	3.500,00	3.220,00	5.040,00	33,82	92	63,89
	SVEUKUPNO RASHODI I IZDACI	1.410.556,00	701.648,91	698.823,80	701.651,33	49,54	99,6	99,6

24020070	OŠ "Teočak" Teočak							
	I UKUPNO TEKUĆI IZDACI	1.132.306,00	556.928,22	538.260,00	547.537,92	47,54	96,65	98,31
611000	Plaće i naknade troškova zaposlenih	989.450,00	494.725,00	483.779,66	489.249,54	48,89	97,79	98,88
611100	Bruto plaće i naknade	818.180,00	409.090,00	407.091,70	416.231,66	49,76	99,51	97,8
611200	Naknade troškova zaposlenih	171.270,00	85.635,00	76.687,96	73.017,88	44,78	89,55	105,03
612000	Doprinosi poslodavca i ostali doprinosi	85.910,00	42.955,00	43.272,10	43.761,71	50,37	100,74	98,88
612100	Doprinosi poslodavca	85.910,00	42.955,00	43.272,10	43.761,71	50,37	100,74	98,88
613000	Izdaci za materijal. sitan inventar i usluge	56.946,00	19.248,22	11.208,24	14.526,67	19,68	58,23	77,16
613100	Putni troškovi	330	166,5	131	168	39,7	78,68	77,98
613200	Izdaci za energiju	20.250,00	7.186,78	3.094,55	3.150,58	15,28	43,06	98,22
613300	Izdaci za komunikaciju i komunalne usluge	5.510,00	2.670,56	2.200,16	2.598,10	39,93	82,39	84,68
613400	Nabavka materijala i sitnog inventara	7.932,00	1.246,10	220,5	1.079,69	2,78	17,7	20,42
613500	Izdaci za usluge prijevoza i goriva	350	87,5	0	200	0	0	0
613700	Izdaci za tekuće održavanje	2.810,00	749	0	879,88	0	0	0
613800	Izdaci osiguranja. bankovnih usluga i usl.platnog prometa	4.708,00	994	826,38	1.008,00	17,55	83,14	81,98
613900	Ugovorene i druge posebne usluge	15.056,00	6.147,78	4.735,65	5.442,42	31,45	77,03	87,01
	II UKUPNO TEKUĆI TRANSFERI	56.530,00	25.515,35	25.176,14	29.437,98	44,54	98,67	85,52
614000	Tekući transferi i drugi tekući rashodi	56.530,00	25.515,35	25.176,14	29.437,98	44,54	98,67	85,52
614200	Tekući transferi pojedincima	56.530,00	25.515,35	25.176,14	29.437,98	44,54	98,67	85,52
	V UKUPNO ZA NABAVKU STALNIH SREDSTAVA	0	0	0	2.798,00			0
821000	Izdaci za nabavku stalnih sredstava	0	0	0	2.798,00			0
821300	Nabavka opreme	0	0	0	2.798,00			0
	SVEUKUPNO RASHODI I IZDACI	1.188.836,00	582.443,57	563.436,14	579.773,90	47,39	96,74	97,18
24020071	Prva OŠ Gračanica "Hasan Kikić"							
	I UKUPNO TEKUĆI IZDACI	1.993.787,00	998.087,03	979.672,67	978.706,18	49,14	98,16	100,1
611000	Plaće i naknade troškova zaposlenih	1.754.327,00	877.163,48	863.825,67	864.028,02	49,24	98,48	99,98
611100	Bruto plaće i naknade	1.467.585,00	733.792,48	734.157,09	731.702,18	50,02	100,05	100,34
611200	Naknade troškova zaposlenih	286.742,00	143.371,00	129.668,58	132.325,84	45,22	90,44	97,99
612000	Doprinosi poslodavca i ostali doprinosi	154.100,00	77.050,00	77.992,06	77.549,31	50,61	101,22	100,57
612100	Doprinosi poslodavca	154.100,00	77.050,00	77.992,06	77.549,31	50,61	101,22	100,57
613000	Izdaci za materijal. sitan inventar i usluge	85.360,00	43.873,55	37.854,94	37.128,85	44,35	86,28	101,96
613100	Putni troškovi	1.980,00	768	656	977,4	33,13	85,42	67,12
613200	Izdaci za energiju	47.510,00	29.848,85	25.358,47	23.067,94	53,38	84,96	109,93
613300	Izdaci za komunikaciju i komunalne usluge	9.010,00	3.869,67	3.868,57	3.698,42	42,94	99,97	104,6
613400	Nabavka materijala i sitnog inventara	6.540,00	1.894,90	1.866,92	1.968,62	28,55	98,52	94,83
613500	Izdaci za usluge prijevoza i goriva	890	360,37	180	387,82	20,22	49,95	46,41
613700	Izdaci za tekuće održavanje	7.210,00	1.982,72	1.934,00	2.552,57	26,82	97,54	75,77
613800	Izdaci osiguranja. bankovnih usluga i usl.platnog prometa	1.320,00	330	200	622,5	15,15	60,61	32,13
613900	Ugovorene i druge posebne usluge	10.900,00	4.819,04	3.790,98	3.853,58	34,78	78,67	98,38

	II UKUPNO TEKUĆI TRANSFERI	25.195,00	6.742,90	4.297,50	11.547,90	17,06	63,73	37,21
614000	Tekući transferi i drugi tekući rashodi	25.195,00	6.742,90	4.297,50	11.547,90	17,06	63,73	37,21
614200	Tekući transferi pojedincima	25.195,00	6.742,90	4.297,50	11.547,90	17,06	63,73	37,21
	SVEUKUPNO RASHODI I IZDACI	2.018.982,00	1.004.829,93	983.970,17	990.254,08	48,74	97,92	99,37
24020072	Druga OŠ Gračanica							
	I UKUPNO TEKUĆI IZDACI	1.200.465,00	594.079,09	594.884,70	580.313,34	49,55	100,14	102,51
611000	Plaće i naknade troškova zaposlenih	1.037.275,00	518.637,50	524.436,37	511.774,29	50,56	101,12	102,47
611100	Bruto plaće i naknade	861.590,00	430.795,00	440.583,68	437.275,16	51,14	102,27	100,76
611200	Naknade troškova zaposlenih	175.685,00	87.842,50	83.852,69	74.499,13	47,73	95,46	112,56
612000	Doprinosi poslodavca i ostali doprinosi	90.470,00	45.235,00	46.328,77	46.289,00	51,21	102,42	100,09
612100	Doprinosi poslodavca	90.470,00	45.235,00	46.328,77	46.289,00	51,21	102,42	100,09
613000	Izdaci za materijal. sitan inventar i usluge	72.720,00	30.206,59	24.119,56	22.250,05	33,17	79,85	108,4
613100	Putni troškovi	1.410,00	352,5	115,4	594	8,18	32,74	19,43
613200	Izdaci za energiju	40.710,00	19.934,04	14.866,61	12.103,90	36,52	74,58	122,82
613300	Izdaci za komunikaciju i komunalne usluge	8.050,00	3.262,29	3.199,47	2.543,42	39,74	98,07	125,79
613400	Nabavka materijala i sitnog inventara	6.320,00	1.390,00	1.353,79	1.667,47	21,42	97,39	81,19
613700	Izdaci za tekuće održavanje	6.830,00	1.332,50	1.250,20	2.068,48	18,3	93,82	60,44
613800	Izdaci osiguranja. bankovnih usluga i usl.platnog prometa	630	367,5	211	421,77	33,49	57,41	50,03
613900	Ugovorene i druge posebne usluge	8.770,00	3.567,76	3.123,09	2.851,01	35,61	87,54	109,54
	II UKUPNO TEKUĆI TRANSFERI	4.585,00	1.675,25	920	1.794,00	20,07	54,92	51,28
614000	Tekući transferi i drugi tekući rashodi	4.585,00	1.675,25	920	1.794,00	20,07	54,92	51,28
614200	Tekući transferi pojedincima	4.585,00	1.675,25	920	1.794,00	20,07	54,92	51,28
	SVEUKUPNO RASHODI I IZDACI	1.205.050,00	595.754,34	595.804,70	582.107,34	49,44	100,01	102,35
24020073	OŠ "Stjepan Polje" Gračanica							
	I UKUPNO TEKUĆI IZDACI	672.269,00	330.646,33	327.313,73	329.847,54	48,69	98,99	99,23
611000	Plaće i naknade troškova zaposlenih	590.769,00	295.384,50	293.211,86	296.513,39	49,63	99,26	98,89
611100	Bruto plaće i naknade	494.945,00	247.472,50	247.141,86	250.523,89	49,93	99,87	98,65
611200	Naknade troškova zaposlenih	95.824,00	47.912,00	46.070,00	45.989,50	48,08	96,16	100,18
612000	Doprinosi poslodavca i ostali doprinosi	51.970,00	25.985,00	26.111,94	26.305,01	50,24	100,49	99,27
612100	Doprinosi poslodavca	51.970,00	25.985,00	26.111,94	26.305,01	50,24	100,49	99,27
613000	Izdaci za materijal. sitan inventar i usluge	29.530,00	9.276,83	7.989,93	7.029,14	27,06	86,13	113,67
613100	Putni troškovi	830	207,5	199	198	23,98	95,9	100,51
613200	Izdaci za energiju	15.780,00	4.911,53	4.477,64	2.299,19	28,38	91,17	194,75
613300	Izdaci za komunikaciju i komunalne usluge	2.670,00	1.017,80	796,79	709,43	29,84	78,29	112,31
613400	Nabavka materijala i sitnog inventara	2.310,00	453,1	409,97	803	17,75	90,48	51,05
613700	Izdaci za tekuće održavanje	3.470,00	742,5	636	1.128,90	18,33	85,66	56,34
613800	Izdaci osiguranja. bankovnih usluga i usl.platnog prometa	1.160,00	605	210	630	18,1	34,71	33,33
613900	Ugovorene i druge posebne usluge	3.310,00	1.339,40	1.260,53	1.260,62	38,08	94,11	99,99

	SVEUKUPNO RASHODI I IZDACI	672.269,00	330.646,33	327.313,73	329.847,54	48,69	98,99	99,23
24020074	OŠ "Miričina" Gračanica							
	I UKUPNO TEKUĆI IZDACI	520.017,00	256.421,32	263.188,28	246.498,57	50,61	102,64	106,77
611000	Plaće i naknade troškova zaposlenih	459.677,00	229.838,49	237.994,73	221.645,30	51,77	103,55	107,38
611100	Bruto plaće i naknade	380.920,00	190.459,99	198.880,73	187.967,50	52,21	104,42	105,81
611200	Naknade troškova zaposlenih	78.757,00	39.378,50	39.114,00	33.677,80	49,66	99,33	116,14
612000	Doprinosi poslodavca i ostali doprinosi	40.000,00	20.000,00	20.882,46	19.736,60	52,21	104,41	105,81
612100	Doprinosi poslodavca	40.000,00	20.000,00	20.882,46	19.736,60	52,21	104,41	105,81
613000	Izdaci za materijal. sitan inventar i usluge	20.340,00	6.582,83	4.311,09	5.116,67	21,2	65,49	84,26
613100	Putni troškovi	1.400,00	444,6	418,35	527,3	29,88	94,1	79,34
613200	Izdaci za energiju	9.320,00	3.040,93	1.225,54	1.045,58	13,15	40,3	117,21
613300	Izdaci za komunikaciju i komunalne usluge	2.120,00	962,3	723,4	783,23	34,12	75,17	92,36
613400	Nabavka materijala i sitnog inventara	1.880,00	415,6	409,28	642,03	21,77	98,48	63,75
613500	Izdaci za usluge prijevoza i goriva	40	10	0	27	0	0	0
613700	Izdaci za tekuće održavanje	2.210,00	452,5	448,8	840,85	20,31	99,18	53,37
613800	Izdaci osiguranja. bankovnih usluga i usl.platnog prometa	810	202,5	162	486	20	80	33,33
613900	Ugovorene i druge posebne usluge	2.560,00	1.054,40	923,72	764,68	36,08	87,61	120,8
	II UKUPNO TEKUĆI TRANSFERI	10.690,00	2.854,75	1.912,50	5.290,00	17,89	66,99	36,15
614000	Tekući transferi i drugi tekući rashodi	10.690,00	2.854,75	1.912,50	5.290,00	17,89	66,99	36,15
614200	Tekući transferi pojedincima	10.690,00	2.854,75	1.912,50	5.290,00	17,89	66,99	36,15
	SVEUKUPNO RASHODI I IZDACI	530.707,00	259.276,07	265.100,78	251.788,57	49,95	102,25	105,29
24020075	OŠ "Donja Orahovica" Gračanica							
	I UKUPNO TEKUĆI IZDACI	826.970,00	406.626,52	402.182,86	408.127,32	48,63	98,91	98,54
611000	Plaće i naknade troškova zaposlenih	721.849,00	360.924,50	362.637,26	366.442,51	50,24	100,47	98,96
611100	Bruto plaće i naknade	606.830,00	303.415,00	310.736,08	307.554,51	51,21	102,41	101,03
611200	Naknade troškova zaposlenih	115.019,00	57.509,50	51.901,18	58.888,00	45,12	90,25	88,14
612000	Doprinosi poslodavca i ostali doprinosi	63.720,00	31.860,00	32.627,30	32.319,26	51,2	102,41	100,95
612100	Doprinosi poslodavca	63.720,00	31.860,00	32.627,30	32.319,26	51,2	102,41	100,95
613000	Izdaci za materijal. sitan inventar i usluge	41.401,00	13.842,02	6.918,30	9.365,55	16,71	49,98	73,87
613100	Putni troškovi	560	140	140	276,5	25	100	50,63
613200	Izdaci za energiju	24.940,00	7.579,47	1.803,34	2.088,84	7,23	23,79	86,33
613300	Izdaci za komunikaciju i komunalne usluge	2.990,00	1.237,65	995,6	1.001,63	33,3	80,44	99,4
613400	Nabavka materijala i sitnog inventara	3.570,00	905,5	778,74	1.477,07	21,81	86	52,72
613700	Izdaci za tekuće održavanje	3.630,00	907,5	897	1.527,50	24,71	98,84	58,72
613800	Izdaci osiguranja. bankovnih usluga i usl.platnog prometa	1.480,00	739	492	738	33,24	66,58	66,67
613900	Ugovorene i druge posebne usluge	4.231,00	2.332,90	1.811,62	2.256,01	42,82	77,66	80,3
	SVEUKUPNO RASHODI I IZDACI	826.970,00	406.626,52	402.182,86	408.127,32	48,63	98,91	98,54
24020076	OŠ "Gornja Orahovica" Gračanica							

	I UKUPNO TEKUĆI IZDACI	409.275,00	200.405,16	196.124,87	195.781,01	47,92	97,86	100,18
611000	Plaće i naknade troškova zaposlenih	353.825,00	176.912,50	176.369,47	175.798,56	49,85	99,69	100,32
611100	Bruto plaće i naknade	297.300,00	148.650,00	151.718,99	151.009,08	51,03	102,06	100,47
611200	Naknade troškova zaposlenih	56.525,00	28.262,50	24.650,48	24.789,48	43,61	87,22	99,44
612000	Doprinosi poslodavca i ostali doprinosi	31.220,00	15.610,00	15.930,50	15.855,95	51,03	102,05	100,47
612100	Doprinosi poslodavca	31.220,00	15.610,00	15.930,50	15.855,95	51,03	102,05	100,47
613000	Izdaci za materijal. sitan inventar i usluge	24.230,00	7.882,66	3.824,90	4.126,50	15,79	48,52	92,69
613100	Putni troškovi	640	285	150,3	188,45	23,48	52,74	79,76
613200	Izdaci za energiju	15.720,00	4.817,41	1.427,29	1.386,73	9,08	29,63	102,92
613300	Izdaci za komunikaciju i komunalne usluge	1.610,00	582,25	310,25	316,03	19,27	53,28	98,17
613400	Nabavka materijala i sitnog inventara	2.060,00	575	573,57	455,55	27,84	99,75	125,91
613500	Izdaci za usluge prijevoza i goriva	50	12,5	0	0	0	0	
613700	Izdaci za tekuće održavanje	1.510,00	422,5	397,1	691,5	26,3	93,99	57,43
613800	Izdaci osiguranja. bankovnih usluga i usl.platnog prometa	810	445,5	355,6	468	43,9	79,82	75,98
613900	Ugovorene i druge posebne usluge	1.830,00	742,5	610,79	620,24	33,38	82,26	98,48
	II UKUPNO TEKUĆI TRANSFERI	1.540,00	590,71	558	814,27	36,23	94,46	68,53
614000	Tekući transferi i drugi tekući rashodi	1.540,00	590,71	558	814,27	36,23	94,46	68,53
614200	Tekući transferi pojedincima	1.540,00	590,71	558	814,27	36,23	94,46	68,53
	SVEUKUPNO RASHODI I IZDACI	410.815,00	200.995,87	196.682,87	196.595,28	47,88	97,85	100,04
24020077	OŠ "Dobrovci" Gračanica							
	I UKUPNO TEKUĆI IZDACI	560.866,00	275.248,17	272.218,72	252.002,50	48,54	98,9	108,02
611000	Plaće i naknade troškova zaposlenih	485.932,00	242.966,00	241.048,37	221.354,72	49,61	99,21	108,9
611100	Bruto plaće i naknade	412.370,00	206.185,00	207.907,82	191.555,86	50,42	100,84	108,54
611200	Naknade troškova zaposlenih	73.562,00	36.781,00	33.140,55	29.798,86	45,05	90,1	111,21
612000	Doprinosi poslodavca i ostali doprinosi	43.300,00	21.650,00	21.830,33	20.369,24	50,42	100,83	107,17
612100	Doprinosi poslodavca	43.300,00	21.650,00	21.830,33	20.369,24	50,42	100,83	107,17
613000	Izdaci za materijal. sitan inventar i usluge	31.634,00	10.632,17	9.340,02	10.278,54	29,53	87,85	90,87
613100	Putni troškovi	420	105	78	199	18,57	74,29	39,2
613200	Izdaci za energiju	17.374,00	5.014,21	4.342,64	5.197,16	25	86,61	83,56
613300	Izdaci za komunikaciju i komunalne usluge	3.830,00	1.419,00	1.222,20	1.188,04	31,91	86,13	102,88
613400	Nabavka materijala i sitnog inventara	2.250,00	1.119,27	1.113,53	1.018,74	49,49	99,49	109,3
613700	Izdaci za tekuće održavanje	3.630,00	987,7	958,9	1.348,15	26,42	97,08	71,13
613800	Izdaci osiguranja. bankovnih usluga i usl.platnog prometa	900	339	312	192	34,67	92,04	162,5
613900	Ugovorene i druge posebne usluge	3.230,00	1.647,99	1.312,75	1.135,45	40,64	79,66	115,61
	SVEUKUPNO RASHODI I IZDACI	560.866,00	275.248,17	272.218,72	252.002,50	48,54	98,9	108,02
24020078	OŠ "Džakule" Gračanica							
	I UKUPNO TEKUĆI IZDACI	607.694,00	300.971,63	303.084,07	306.865,39	49,87	100,7	98,77
611000	Plaće i naknade troškova zaposlenih	524.464,00	262.232,00	264.936,36	270.777,57	50,52	101,03	97,84
611100	Bruto plaće i naknade	439.500,00	219.750,00	223.410,13	232.566,35	50,83	101,67	96,06

611200	Naknade troškova zaposlenih	84.964,00	42.482,00	41.526,23	38.211,22	48,88	97,75	108,68
612000	Doprinosi poslodavca i ostali doprinosi	46.150,00	23.075,00	23.493,10	24.445,95	50,91	101,81	96,1
612100	Doprinosi poslodavca	46.150,00	23.075,00	23.493,10	24.445,95	50,91	101,81	96,1
613000	Izdaci za materijal. sitan inventar i usluge	37.080,00	15.664,63	14.654,61	11.641,87	39,52	93,55	125,88
613100	Putni troškovi	770	260,6	131,8	289,9	17,12	50,58	45,46
613200	Izdaci za energiju	21.510,00	9.718,77	9.459,26	6.459,05	43,98	97,33	146,45
613300	Izdaci za komunikaciju i komunalne usluge	5.130,00	1.848,65	1.468,81	1.237,38	28,63	79,45	118,7
613400	Nabavka materijala i sitnog inventara	2.210,00	921,72	914,93	903,4	41,4	99,26	101,28
613500	Izdaci za usluge prijevoza i goriva	30	7,5	0	0	0	0	
613700	Izdaci za tekuće održavanje	2.520,00	686,2	625,99	950,2	24,84	91,23	65,88
613800	Izdaci osiguranja. bankovnih usluga i usl.platnog prometa	1.080,00	450	450	450	41,67	100	100
613900	Ugovorene i druge posebne usluge	3.830,00	1.771,19	1.603,82	1.351,94	41,88	90,55	118,63
	II UKUPNO TEKUĆI TRANSFERI	10.520,00	3.275,70	2.810,90	5.178,50	26,72	85,81	54,28
614000	Tekući transferi i drugi tekući rashodi	10.520,00	3.275,70	2.810,90	5.178,50	26,72	85,81	54,28
614200	Tekući transferi pojedincima	10.520,00	3.275,70	2.810,90	5.178,50	26,72	85,81	54,28
	SVEUKUPNO RASHODI I IZDACI	618.214,00	304.247,33	305.894,97	312.043,89	49,48	100,54	98,03
24020079	OŠ "Soko" Gračanica							
	I UKUPNO TEKUĆI IZDACI	577.455,00	282.468,51	267.335,76	266.561,11	46,3	94,64	100,29
611000	Plaće i naknade troškova zaposlenih	500.495,00	250.247,50	240.193,89	239.603,19	47,99	95,98	100,25
611100	Bruto plaće i naknade	421.880,00	210.940,00	205.585,89	199.692,19	48,73	97,46	102,95
611200	Naknade troškova zaposlenih	78.615,00	39.307,50	34.608,00	39.911,00	44,02	88,04	86,71
612000	Doprinosi poslodavca i ostali doprinosi	44.300,00	22.150,00	21.716,52	20.967,66	49,02	98,04	103,57
612100	Doprinosi poslodavca	44.300,00	22.150,00	21.716,52	20.967,66	49,02	98,04	103,57
613000	Izdaci za materijal. sitan inventar i usluge	32.660,00	10.071,01	5.425,35	5.990,26	16,61	53,87	90,57
613100	Putni troškovi	500	125	0	148,9	0	0	0
613200	Izdaci za energiju	18.750,00	5.419,64	1.957,00	1.881,29	10,44	36,11	104,02
613300	Izdaci za komunikaciju i komunalne usluge	3.460,00	1.108,05	1.012,56	667,43	29,26	91,38	151,71
613400	Nabavka materijala i sitnog inventara	1.780,00	505	482,74	202,9	27,12	95,59	237,92
613500	Izdaci za usluge prijevoza i goriva	60	15	0	0	0	0	
613700	Izdaci za tekuće održavanje	2.820,00	705	675	729,5	23,94	95,74	92,53
613800	Izdaci osiguranja. bankovnih usluga i usl.platnog prometa	970	242,5	0	162,17	0	0	0
613900	Ugovorene i druge posebne usluge	4.320,00	1.950,82	1.298,05	2.198,07	30,05	66,54	59,05
	II UKUPNO TEKUĆI TRANSFERI	7.695,00	2.059,73	0	3.969,48	0	0	0
614000	Tekući transferi i drugi tekući rashodi	7.695,00	2.059,73	0	3.969,48	0	0	0
614200	Tekući transferi pojedincima	7.695,00	2.059,73	0	3.969,48	0	0	0
	V UKUPNO ZA NABAVKU STALNIH SREDSTAVA	0	0	0	2.354,04			0
821000	Izdaci za nabavku stalnih sredstava	0	0	0	2.354,04			0
821300	Nabavka opreme	0	0	0	2.354,04			0
	SVEUKUPNO RASHODI I IZDACI	585.150,00	284.528,24	267.335,76	272.884,63	45,69	93,96	97,97

24020080	OŠ "Lukavica" Gračanica							
	I UKUPNO TEKUĆI IZDACI	751.713,00	371.658,01	361.123,31	363.666,93	48,04	97,17	99,3
611000	Plaće i naknade troškova zaposlenih	659.836,00	329.918,00	320.081,50	324.346,08	48,51	97,02	98,69
611100	Bruto plaće i naknade	565.680,00	282.840,00	278.435,00	281.190,28	49,22	98,44	99,02
611200	Naknade troškova zaposlenih	94.156,00	47.078,00	41.646,50	43.155,80	44,23	88,46	96,5
612000	Doprinosi poslodavca i ostali doprinosi	59.395,00	29.697,50	29.373,98	29.608,39	49,46	98,91	99,21
612100	Doprinosi poslodavca	59.395,00	29.697,50	29.373,98	29.608,39	49,46	98,91	99,21
613000	Izdaci za materijal. sitan inventar i usluge	32.482,00	12.042,51	11.667,83	9.712,46	35,92	96,89	120,13
613100	Putni troškovi	630	309,5	306,8	152	48,7	99,13	201,84
613200	Izdaci za energiju	15.470,00	5.361,16	5.238,17	5.721,67	33,86	97,71	91,55
613300	Izdaci za komunikaciju i komunalne usluge	2.470,00	1.141,65	1.054,35	866,04	42,69	92,35	121,74
613400	Nabavka materijala i sitnog inventara	3.030,00	1.264,15	1.230,15	613,25	40,6	97,31	200,6
613500	Izdaci za usluge prijevoza i goriva	460	216,05	212,97	101,05	46,3	98,57	210,76
613700	Izdaci za tekuće održavanje	3.090,00	1.483,10	1.463,20	750,6	47,35	98,66	194,94
613800	Izdaci osiguranja. bankovnih usluga i usl.platnog prometa	1.300,00	541	522	279	40,15	96,49	187,1
613900	Ugovorene i druge posebne usluge	6.032,00	1.725,90	1.640,19	1.228,85	27,19	95,03	133,47
	SVEUKUPNO RASHODI I IZDACI	751.713,00	371.658,01	361.123,31	363.666,93	48,04	97,17	99,3
24020081	OŠ "Malešići" Gračanica							
	I UKUPNO TEKUĆI IZDACI	591.509,00	291.920,66	288.240,30	274.284,93	48,73	98,74	105,09
611000	Plaće i naknade troškova zaposlenih	516.499,00	258.249,50	256.412,38	242.007,20	49,64	99,29	105,95
611100	Bruto plaće i naknade	433.810,00	216.905,00	217.795,26	207.919,64	50,21	100,41	104,75
611200	Naknade troškova zaposlenih	82.689,00	41.344,50	38.617,12	34.087,56	46,7	93,4	113,29
612000	Doprinosi poslodavca i ostali doprinosi	45.550,00	22.775,01	22.868,50	21.926,90	50,21	100,41	104,29
612100	Doprinosi poslodavca	45.550,00	22.775,01	22.868,50	21.926,90	50,21	100,41	104,29
613000	Izdaci za materijal. sitan inventar i usluge	29.460,00	10.896,15	8.959,42	10.350,83	30,41	82,23	86,56
613100	Putni troškovi	490	122,5	121	96	24,69	98,78	126,04
613200	Izdaci za energiju	14.930,00	4.149,26	2.963,63	4.549,16	19,85	71,43	65,15
613300	Izdaci za komunikaciju i komunalne usluge	2.720,00	1.322,95	1.111,35	1.117,13	40,86	84,01	99,48
613400	Nabavka materijala i sitnog inventara	2.420,00	1.211,64	1.197,16	880,38	49,47	98,8	135,98
613500	Izdaci za usluge prijevoza i goriva	50	12,5	0	12	0	0	0
613700	Izdaci za tekuće održavanje	4.480,00	2.160,80	2.093,15	1.649,05	46,72	96,87	126,93
613800	Izdaci osiguranja. bankovnih usluga i usl.platnog prometa	1.080,00	474	396	612	36,67	83,54	64,71
613900	Ugovorene i druge posebne usluge	3.290,00	1.442,50	1.077,13	1.435,11	32,74	74,67	75,06
	V UKUPNO ZA NABAVKU STALNIH SREDSTAVA	1.000,00	0	0	0	0		
821000	Izdaci za nabavku stalnih sredstava	1.000,00	0	0	0	0		
821300	Nabavka opreme	1.000,00	0	0	0	0		
	SVEUKUPNO RASHODI I IZDACI	592.509,00	291.920,66	288.240,30	274.284,93	48,65	98,74	105,09
24020082	OŠ "Brijesnica" Brijesnica Velika, Doboj-Istok							

	I UKUPNO TEKUĆI IZDACI	760.640,00	374.548,76	355.354,90	368.724,69	46,72	94,88	96,37
611000	Plaće i naknade troškova zaposlenih	661.790,00	330.895,00	314.583,87	325.833,42	47,54	95,07	96,55
611100	Bruto plaće i naknade	558.700,00	279.350,00	272.607,97	282.341,77	48,79	97,59	96,55
611200	Naknade troškova zaposlenih	103.090,00	51.545,00	41.975,90	43.491,65	40,72	81,44	96,51
612000	Doprinosi poslodavca i ostali doprinosi	58.660,00	29.330,00	28.623,85	29.645,90	48,8	97,59	96,55
612100	Doprinosi poslodavca	58.660,00	29.330,00	28.623,85	29.645,90	48,8	97,59	96,55
613000	Izdaci za materijal. sitan inventar i usluge	40.190,00	14.323,76	12.147,18	13.245,37	30,22	84,8	91,71
613100	Putni troškovi	840	210	70	197,4	8,33	33,33	35,46
613200	Izdaci za energiju	20.880,00	6.936,60	5.707,18	7.086,81	27,33	82,28	80,53
613300	Izdaci za komunikaciju i komunalne usluge	5.860,00	2.754,27	2.252,71	2.110,97	38,44	81,79	106,71
613400	Nabavka materijala i sitnog inventara	1.990,00	587,09	587,05	525,25	29,5	99,99	111,77
613700	Izdaci za tekuće održavanje	2.000,00	500	499,77	502,6	24,99	99,95	99,44
613800	Izdaci osiguranja. bankovnih usluga i usl.platnog prometa	1.584,00	792	774	792	48,86	97,73	97,73
613900	Ugovorene i druge posebne usluge	7.036,00	2.543,80	2.256,47	2.030,34	32,07	88,7	111,14
	SVEUKUPNO RASHODI I IZDACI	760.640,00	374.548,76	355.354,90	368.724,69	46,72	94,88	96,37
24020083	OŠ "Klokotnica" Doboj-Istok							
	I UKUPNO TEKUĆI IZDACI	1.060.625,00	525.949,09	525.519,27	508.244,62	49,55	99,92	103,4
611000	Plaće i naknade troškova zaposlenih	931.755,00	465.877,50	471.424,42	454.231,95	50,6	101,19	103,78
611100	Bruto plaće i naknade	786.360,00	393.180,00	400.435,52	390.757,35	50,92	101,85	102,48
611200	Naknade troškova zaposlenih	145.395,00	72.697,50	70.988,90	63.474,60	48,82	97,65	111,84
612000	Doprinosi poslodavca i ostali doprinosi	82.570,00	41.285,00	42.045,75	41.029,53	50,92	101,84	102,48
612100	Doprinosi poslodavca	82.570,00	41.285,00	42.045,75	41.029,53	50,92	101,84	102,48
613000	Izdaci za materijal. sitan inventar i usluge	46.300,00	18.786,59	12.049,10	12.983,14	26,02	64,14	92,81
613100	Putni troškovi	1.450,00	1.112,50	110	786	7,59	9,89	13,99
613200	Izdaci za energiju	26.500,00	10.647,58	5.879,41	6.512,89	22,19	55,22	90,27
613300	Izdaci za komunikaciju i komunalne usluge	6.650,00	3.317,52	2.705,67	3.050,83	40,69	81,56	88,69
613400	Nabavka materijala i sitnog inventara	3.420,00	926,79	920	622,15	26,9	99,27	147,87
613700	Izdaci za tekuće održavanje	2.500,00	500	500	465	20	100	107,53
613800	Izdaci osiguranja. bankovnih usluga i usl.platnog prometa	1.240,00	527,8	495	217,8	39,92	93,79	227,27
613900	Ugovorene i druge posebne usluge	4.540,00	1.754,40	1.439,02	1.328,47	31,7	82,02	108,32
	V UKUPNO ZA NABAVKU STALNIH SREDSTAVA	8.000,00	0	0	0	0		
821000	Izdaci za nabavku stalnih sredstava	8.000,00	0	0	0	0		
821600	Rekonstrukcija i investicijsko održavanje	8.000,00	0	0	0	0		
	SVEUKUPNO RASHODI I IZDACI	1.068.625,00	525.949,09	525.519,27	508.244,62	49,18	99,92	103,4
24020084	JU Zavod za odgoj i obrazovanje osoba sa smetnjama u psihičkom i tjelesnom razvoju							
	I UKUPNO TEKUĆI IZDACI	1.400.534,00	689.367,66	661.522,10	669.273,30	47,23	95,96	98,84
611000	Plaće i naknade troškova zaposlenih	1.147.857,00	567.410,00	557.283,22	569.163,25	48,55	98,22	97,91
611100	Bruto plaće i naknade	967.900,00	478.365,00	478.573,72	486.446,29	49,44	100,04	98,38
611200	Naknade troškova zaposlenih	179.957,00	89.045,00	78.709,50	82.716,96	43,74	88,39	95,16

612000	Doprinosi poslodavca i ostali doprinosi	101.680,00	50.230,00	50.250,26	51.330,91	49,42	100,04	97,89
612100	Doprinosi poslodavca	101.680,00	50.230,00	50.250,26	51.330,91	49,42	100,04	97,89
613000	Izdaci za materijal. sitan inventar i usluge	150.997,00	71.727,66	53.988,62	48.779,14	35,75	75,27	110,68
613100	Putni troškovi	2.083,00	1.848,00	485	185	23,28	26,24	262,16
613200	Izdaci za energiju	58.750,00	32.821,84	32.045,16	21.576,49	54,54	97,63	148,52
613300	Izdaci za komunikaciju i komunalne usluge	21.780,00	10.417,04	10.132,73	9.884,24	46,52	97,27	102,51
613400	Nabavka materijala i sitnog inventara	38.260,00	14.043,09	3.604,19	9.569,51	9,42	25,67	37,66
613500	Izdaci za usluge prijevoza i goriva	1.220,00	820	600	17,35	49,18	73,17	3.458,21
613700	Izdaci za tekuće održavanje	8.280,00	1.886,50	1.245,90	1.985,01	15,05	66,04	62,77
613800	Izdaci osiguranja. bankovnih usluga i usl.platnog prometa	2.660,00	1.319,00	1.315,50	1.308,00	49,45	99,73	100,57
613900	Ugovorene i druge posebne usluge	17.964,00	8.572,19	4.560,14	4.253,54	25,38	53,2	107,21
	V UKUPNO ZA NABAVKU STALNIH SREDSTAVA	2.000,00	0	0	1.300,00	0		0
821000	Izdaci za nabavku stalnih sredstava	2.000,00	0	0	1.300,00	0		0
821300	Nabavka opreme	2.000,00	0	0	1.300,00	0		0
	SVEUKUPNO RASHODI I IZDACI	1.402.534,00	689.367,66	661.522,10	670.573,30	47,17	95,96	98,65
24020085	OŠ "Sapna"							
	I UKUPNO TEKUĆI IZDACI	1.678.829,00	824.466,88	789.810,73	769.059,79	47,05	95,8	102,7
611000	Plaće i naknade troškova zaposlenih	1.444.844,00	722.422,00	702.998,96	669.894,86	48,66	97,31	104,94
611100	Bruto plaće i naknade	1.236.310,00	618.155,00	601.315,46	568.965,36	48,64	97,28	105,69
611200	Naknade troškova zaposlenih	208.534,00	104.267,00	101.683,50	100.929,50	48,76	97,52	100,75
612000	Doprinosi poslodavca i ostali doprinosi	129.810,00	64.905,00	63.282,27	59.874,53	48,75	97,5	105,69
612100	Doprinosi poslodavca	129.810,00	64.905,00	63.282,27	59.874,53	48,75	97,5	105,69
613000	Izdaci za materijal. sitan inventar i usluge	104.175,00	37.139,88	23.529,50	39.290,40	22,59	63,35	59,89
613100	Putni troškovi	380	320	271,6	441,9	71,47	84,88	61,46
613200	Izdaci za energiju	53.750,00	16.467,03	4.657,10	19.749,42	8,66	28,28	23,58
613300	Izdaci za komunikaciju i komunalne usluge	14.360,00	6.895,41	6.608,87	7.118,03	46,02	95,84	92,85
613400	Nabavka materijala i sitnog inventara	9.231,00	3.580,60	3.572,71	3.171,00	38,7	99,78	112,67
613500	Izdaci za usluge prijevoza i goriva	2.700,00	1.003,40	1.003,40	1.138,74	37,16	100	88,11
613700	Izdaci za tekuće održavanje	7.420,00	2.150,00	2.139,50	2.992,62	28,83	99,51	71,49
613800	Izdaci osiguranja. bankovnih usluga i usl.platnog prometa	2.920,00	1.387,00	1.368,00	1.314,00	46,85	98,63	104,11
613900	Ugovorene i druge posebne usluge	13.414,00	5.336,44	3.908,32	3.364,69	29,14	73,24	116,16
	II UKUPNO TEKUĆI TRANSFERI	84.800,00	33.363,43	25.096,64	38.132,18	29,6	75,22	65,81
614000	Tekući transferi i drugi tekući rashodi	84.800,00	33.363,43	25.096,64	38.132,18	29,6	75,22	65,81
614200	Tekući transferi pojedincima	84.800,00	33.363,43	25.096,64	38.132,18	29,6	75,22	65,81
	V UKUPNO ZA NABAVKU STALNIH SREDSTAVA	0	2.141,00	2.141,00	0		100	
821000	Izdaci za nabavku stalnih sredstava	0	2.141,00	2.141,00	0		100	
821600	Rekonstrukcija i investicijsko održavanje	0	2.141,00	2.141,00	0		100	
	SVEUKUPNO RASHODI I IZDACI	1.763.629,00	859.971,31	817.048,37	807.191,97	46,33	95,01	101,22
24020086	JU Centar za obrazovanje i vaspitanje i rehabilitaciju slušanja i govora Tuzla							

	I UKUPNO TEKUĆI IZDACI	465.621,00	225.460,22	210.374,79	217.570,07	45,18	93,31	96,69
611000	Plaće i naknade troškova zaposlenih	391.021,00	195.510,50	185.152,50	189.256,11	47,35	94,7	97,83
611100	Bruto plaće i naknade	336.700,00	168.350,00	159.879,50	165.307,41	47,48	94,97	96,72
611200	Naknade troškova zaposlenih	54.321,00	27.160,50	25.273,00	23.948,70	46,53	93,05	105,53
612000	Doprinosi poslodavca i ostali doprinosi	35.350,00	17.675,00	16.787,35	17.357,25	47,49	94,98	96,72
612100	Doprinosi poslodavca	35.350,00	17.675,00	16.787,35	17.357,25	47,49	94,98	96,72
613000	Izdaci za materijal. sitan inventar i usluge	39.250,00	12.274,72	8.434,94	10.956,71	21,49	68,72	76,98
613200	Izdaci za energiju	14.300,00	4.254,31	1.083,52	990,09	7,58	25,47	109,44
613300	Izdaci za komunikaciju i komunalne usluge	6.560,00	3.275,43	3.275,25	2.852,53	49,93	99,99	114,82
613400	Nabavka materijala i sitnog inventara	2.370,00	593,08	558,6	287,9	23,57	94,19	194,03
613500	Izdaci za usluge prijevoza i goriva	660	165	0	0	0	0	
613700	Izdaci za tekuće održavanje	2.370,00	592,5	407,2	413,2	17,18	68,73	98,55
613800	Izdaci osiguranja. bankovnih usluga i usl.platnog prometa	1.070,00	447,5	360	180	33,64	80,45	200
613900	Ugovorene i druge posebne usluge	11.920,00	2.946,90	2.750,37	6.232,99	23,07	93,33	44,13
	SVEUKUPNO RASHODI I IZDACI	465.621,00	225.460,22	210.374,79	217.570,07	45,18	93,31	96,69
24020087	OŠ "Sveti Franjo" Tuzla							
	I UKUPNO TEKUĆI IZDACI	843.748,00	422.227,75	424.593,26	398.018,36	50,32	100,56	106,68
611000	Plaće i naknade troškova zaposlenih	702.988,00	351.494,00	353.533,99	327.583,62	50,29	100,58	107,92
611100	Bruto plaće i naknade	591.970,00	295.985,00	301.011,49	280.902,72	50,85	101,7	107,16
611200	Naknade troškova zaposlenih	111.018,00	55.509,00	52.522,50	46.680,90	47,31	94,62	112,51
612000	Doprinosi poslodavca i ostali doprinosi	62.160,00	31.080,00	31.606,27	29.494,77	50,85	101,69	107,16
612100	Doprinosi poslodavca	62.160,00	31.080,00	31.606,27	29.494,77	50,85	101,69	107,16
613000	Izdaci za materijal. sitan inventar i usluge	78.600,00	39.653,75	39.453,00	40.939,97	50,19	99,49	96,37
613200	Izdaci za energiju	57.710,00	32.302,52	32.302,52	33.291,91	55,97	100	97,03
613300	Izdaci za komunikaciju i komunalne usluge	9.340,00	4.638,83	4.616,39	5.380,72	49,43	99,52	85,8
613400	Nabavka materijala i sitnog inventara	1.370,00	342,5	341,4	655,5	24,92	99,68	52,08
613800	Izdaci osiguranja. bankovnih usluga i usl.platnog prometa	1.300,00	394	312	507	24	79,19	61,54
613900	Ugovorene i druge posebne usluge	8.880,00	1.975,90	1.880,69	1.104,84	21,18	95,18	170,22
	SVEUKUPNO RASHODI I IZDACI	843.748,00	422.227,75	424.593,26	398.018,36	50,32	100,56	106,68
24020091	OŠ "Sjenjak" Tuzla							
	I UKUPNO TEKUĆI IZDACI	832.701,00	413.888,47	417.425,40	416.068,70	50,13	100,85	100,33
611000	Plaće i naknade troškova zaposlenih	719.721,00	359.859,60	364.939,67	357.751,76	50,71	101,41	102,01
611100	Bruto plaće i naknade	615.400,00	307.700,00	313.397,79	314.930,54	50,93	101,85	99,51
611200	Naknade troškova zaposlenih	104.321,00	52.159,60	51.541,88	42.821,22	49,41	98,82	120,37
612000	Doprinosi poslodavca i ostali doprinosi	64.620,00	32.310,00	32.906,76	33.071,12	50,92	101,85	99,5
612100	Doprinosi poslodavca	64.620,00	32.310,00	32.906,76	33.071,12	50,92	101,85	99,5
613000	Izdaci za materijal. sitan inventar i usluge	48.360,00	21.718,87	19.578,97	25.245,82	40,49	90,15	77,55
613100	Putni troškovi	110	27,5	0	16	0	0	0
613200	Izdaci za energiju	28.440,00	14.240,95	13.358,99	16.922,85	46,97	93,81	78,94

613300	Izdaci za komunikaciju i komunalne usluge	9.130,00	4.026,31	3.925,29	4.266,01	42,99	97,49	92,01
613400	Nabavka materijala i sitnog inventara	1.380,00	473	334,7	163	24,25	70,76	205,34
613700	Izdaci za tekuće održavanje	230	57,51	21,6	0	9,39	37,56	
613800	Izdaci osiguranja. bankovnih usluga i usl.platnog prometa	1.320,00	462	405	528	30,68	87,66	76,7
613900	Ugovorene i druge posebne usluge	7.750,00	2.431,60	1.533,39	3.349,96	19,79	63,06	45,77
	SVEUKUPNO RASHODI I IZDACI	832.701,00	413.888,47	417.425,40	416.068,70	50,13	100,85	100,33
24030001	MSŠ Banovići							
	I UKUPNO TEKUĆI IZDACI	1.777.820,00	894.490,49	872.593,10	1.048.505,50	49,08	97,55	83,22
611000	Plaće i naknade troškova zaposlenih	1.444.629,00	722.314,50	714.472,00	890.163,56	49,46	98,91	80,26
611100	Bruto plaće i naknade	1.217.430,00	608.715,00	616.755,60	756.489,96	50,66	101,32	81,53
611200	Naknade troškova zaposlenih	227.199,00	113.599,50	97.716,40	133.673,60	43,01	86,02	73,1
612000	Doprinosi poslodavca i ostali doprinosi	127.830,00	63.915,00	65.025,90	79.685,29	50,87	101,74	81,6
612100	Doprinosi poslodavca	127.830,00	63.915,00	65.025,90	79.685,29	50,87	101,74	81,6
613000	Izdaci za materijal. sitan inventar i usluge	205.361,00	108.260,99	93.095,20	78.656,65	45,33	85,99	118,36
613100	Putni troškovi	1.100,00	582,8	471,7	605,7	42,88	80,94	77,88
613200	Izdaci za energiju	95.890,00	52.902,39	44.823,21	55.662,60	46,74	84,73	80,53
613300	Izdaci za komunikaciju i komunalne usluge	19.570,00	7.081,86	6.886,01	4.281,75	35,19	97,23	160,82
613400	Nabavka materijala i sitnog inventara	17.130,00	2.348,60	313,5	471,25	1,83	13,35	66,53
613500	Izdaci za usluge prijevoza i goriva	300	117,5	54	128,5	18	45,96	42,02
613600	Unajmljivanje imovine. opreme i nematerijalne imovine	0	0	0	70,2			0
613700	Izdaci za tekuće održavanje	11.890,00	2.216,70	19,5	124,75	0,16	0,88	15,63
613800	Izdaci osiguranja. bankovnih usluga i usl.platnog prometa	7.920,00	4.430,00	3.412,50	4.460,00	43,09	77,03	76,51
613900	Ugovorene i druge posebne usluge	51.561,00	38.581,14	37.114,78	12.851,90	71,98	96,2	288,79
	V UKUPNO ZA NABAVKU STALNIH SREDSTAVA	50.200,00	4.095,00	2.082,00	0	4,15	50,84	
821000	Izdaci za nabavku stalnih sredstava	50.200,00	4.095,00	2.082,00	0	4,15	50,84	
821300	Nabavka opreme	17.200,00	4.095,00	2.082,00	0	12,1	50,84	
821600	Rekonstrukcija i investicijsko održavanje	33.000,00	0	0	0	0		
	SVEUKUPNO RASHODI I IZDACI	1.828.020,00	898.585,49	874.675,10	1.048.505,50	47,85	97,34	83,42
24030002	MSŠ "Abdulah Kovačević" Čelić							
	I UKUPNO TEKUĆI IZDACI	684.194,00	331.155,52	327.382,81	385.819,21	47,85	98,86	84,85
611000	Plaće i naknade troškova zaposlenih	580.879,00	290.439,50	291.008,00	339.853,18	50,1	100,2	85,63
611100	Bruto plaće i naknade	478.380,00	239.190,00	246.299,50	289.252,68	51,49	102,97	85,15
611200	Naknade troškova zaposlenih	102.499,00	51.249,50	44.708,50	50.600,50	43,62	87,24	88,36
612000	Doprinosi poslodavca i ostali doprinosi	50.230,00	24.115,00	26.043,13	30.966,48	51,85	108	84,1
612100	Doprinosi poslodavca	50.230,00	24.115,00	26.043,13	30.966,48	51,85	108	84,1
613000	Izdaci za materijal. sitan inventar i usluge	53.085,00	16.601,02	10.331,68	14.999,55	19,46	62,24	68,88
613100	Putni troškovi	1.810,00	297,5	278	311	15,36	93,45	89,39
613200	Izdaci za energiju	24.480,00	7.520,23	2.222,45	8.668,45	9,08	29,55	25,64
613300	Izdaci za komunikaciju i komunalne usluge	4.620,00	2.182,30	2.079,02	2.089,54	45	95,27	99,5

613400	Nabavka materijala i sitnog inventara	5.620,00	1.422,30	1.128,35	565,65	20,08	79,33	199,48
613500	Izdaci za usluge prijevoza i goriva	500	500	450	200	90	90	225
613700	Izdaci za tekuće održavanje	4.270,00	605,2	239,2	838,4	5,6	39,52	28,53
613800	Izdaci osiguranja. bankovnih usluga i usl.platnog prometa	1.480,00	739	648	738	43,78	87,69	87,8
613900	Ugovorene i druge posebne usluge	10.305,00	3.334,49	3.286,66	1.588,51	31,89	98,57	206,9
	V UKUPNO ZA NABAVKU STALNIH SREDSTAVA	5.000,00	0	0	0	0		
821000	Izdaci za nabavku stalnih sredstava	5.000,00	0	0	0	0		
821300	Nabavka opreme	5.000,00	0	0	0	0		
	SVEUKUPNO RASHODI I IZDACI	689.194,00	331.155,52	327.382,81	385.819,21	47,5	98,86	84,85
24030003	MŠŠ "Hasan Kikić", Gradačac							
	I UKUPNO TEKUĆI IZDACI	2.512.868,00	1.223.973,02	1.232.366,92	1.134.940,17	49,04	100,69	108,58
611000	Plaće i naknade troškova zaposlenih	2.106.218,00	1.053.109,00	1.073.891,90	1.014.883,81	50,99	101,97	105,81
611100	Bruto plaće i naknade	1.782.440,00	891.220,00	922.870,06	867.657,88	51,78	103,55	106,36
611200	Naknade troškova zaposlenih	323.778,00	161.889,00	151.021,84	147.225,93	46,64	93,29	102,58
612000	Doprinosi poslodavca i ostali doprinosi	187.155,00	93.577,49	97.285,96	91.768,80	51,98	103,96	106,01
612100	Doprinosi poslodavca	187.155,00	93.577,49	97.285,96	91.768,80	51,98	103,96	106,01
613000	Izdaci za materijal. sitan inventar i usluge	219.495,00	77.286,53	61.189,06	28.287,56	27,88	79,17	216,31
613100	Putni troškovi	5.000,00	1.705,27	672,3	1.168,40	13,45	39,42	57,54
613200	Izdaci za energiju	49.330,00	18.594,11	10.772,26	10.676,56	21,84	57,93	100,9
613300	Izdaci za komunikaciju i komunalne usluge	11.030,00	3.813,47	3.323,38	3.115,15	30,13	87,15	106,68
613400	Nabavka materijala i sitnog inventara	25.010,00	4.886,15	3.100,50	871,85	12,4	63,45	355,62
613500	Izdaci za usluge prijevoza i goriva	6.000,00	900	0	2.998,79	0	0	0
613600	Unajmljivanje imovine. opreme i nematerijalne imovine	5.000,00	2.190,82	2.190,82	0	43,82	100	
613700	Izdaci za tekuće održavanje	11.450,00	1.710,76	0	1.163,93	0	0	0
613800	Izdaci osiguranja. bankovnih usluga i usl.platnog prometa	7.290,00	2.194,00	1.280,17	2.976,00	17,56	58,35	43,02
613900	Ugovorene i druge posebne usluge	99.385,00	41.291,95	39.849,63	5.316,88	40,1	96,51	749,49
	V UKUPNO ZA NABAVKU STALNIH SREDSTAVA	60.000,00	11.000,00	10.998,43	45.000,00	18,33	99,99	24,44
821000	Izdaci za nabavku stalnih sredstava	60.000,00	11.000,00	10.998,43	45.000,00	18,33	99,99	24,44
821300	Nabavka opreme	15.000,00	0	0	0	0		
821600	Rekonstrukcija i investicijsko održavanje	45.000,00	11.000,00	10.998,43	45.000,00	24,44	99,99	24,44
	SVEUKUPNO RASHODI I IZDACI	2.572.868,00	1.234.973,02	1.243.365,35	1.179.940,17	48,33	100,68	105,38
24030004	Gimnazija "Mustafa Novalić" Gradačac							
	I UKUPNO TEKUĆI IZDACI	845.922,91	415.626,08	416.371,88	425.065,31	49,22	100,18	97,95
611000	Plaće i naknade troškova zaposlenih	728.904,00	364.452,00	374.142,76	375.461,40	51,33	102,66	99,65
611100	Bruto plaće i naknade	601.710,00	300.855,00	302.769,08	313.792,62	50,32	100,64	96,49
611200	Naknade troškova zaposlenih	127.194,00	63.597,00	71.373,68	61.668,78	56,11	112,23	115,74
612000	Doprinosi poslodavca i ostali doprinosi	63.180,00	31.590,00	31.961,14	33.214,76	50,59	101,17	96,23
612100	Doprinosi poslodavca	63.180,00	31.590,00	31.961,14	33.214,76	50,59	101,17	96,23
613000	Izdaci za materijal. sitan inventar i usluge	53.838,91	19.584,08	10.267,98	16.389,15	19,07	52,43	62,65

613100	Putni troškovi	3.224,00	1.561,50	0	795	0	0	0
613200	Izdaci za energiju	24.000,00	9.280,34	5.637,53	5.561,24	23,49	60,75	101,37
613300	Izdaci za komunikaciju i komunalne usluge	6.130,00	3.426,43	2.995,12	3.228,64	48,86	87,41	92,77
613400	Nabavka materijala i sitnog inventara	7.058,00	618	212,4	1.343,30	3,01	34,37	15,81
613500	Izdaci za usluge prijevoza i goriva	800	800	0	0	0	0	
613600	Unajmljivanje imovine. opreme i nematerijalne imovine	400	0	0	0	0		
613700	Izdaci za tekuće održavanje	2.970,00	528,1	0	1.100,58	0	0	0
613800	Izdaci osiguranja. bankovnih usluga i usl.platnog prometa	2.590,00	736,5	0	1.226,91	0	0	0
613900	Ugovorene i druge posebne usluge	6.666,91	2.633,21	1.422,93	3.133,48	21,34	54,04	45,41
	V UKUPNO ZA NABAVKU STALNIH SREDSTAVA	1.203,93	1.203,93	0	30.000,00	0	0	0
821000	Izdaci za nabavku stalnih sredstava	1.203,93	1.203,93	0	30.000,00	0	0	0
821200	Nabavka građevina	0	0	0	30.000,00			0
821300	Nabavka opreme	1.203,93	1.203,93	0	0	0	0	
	SVEUKUPNO RASHODI I IZDACI	847.126,84	416.830,01	416.371,88	455.065,31	49,15	99,89	91,5
24030005	MSŠ Kalesija							
	I UKUPNO TEKUĆI IZDACI	1.791.009,00	838.696,22	806.976,54	901.027,72	45,06	96,22	89,56
611000	Plaće i naknade troškova zaposlenih	1.453.639,00	726.819,50	714.684,49	802.570,32	49,17	98,33	89,05
611100	Bruto plaće i naknade	1.225.080,00	612.540,00	617.553,49	690.038,32	50,41	100,82	89,5
611200	Naknade troškova zaposlenih	228.559,00	114.279,50	97.131,00	112.532,00	42,5	84,99	86,31
612000	Doprinosi poslodavca i ostali doprinosi	128.630,00	64.315,00	64.909,08	72.674,00	50,46	100,92	89,32
612100	Doprinosi poslodavca	128.630,00	64.315,00	64.909,08	72.674,00	50,46	100,92	89,32
613000	Izdaci za materijal. sitan inventar i usluge	208.740,00	47.561,72	27.382,97	25.783,40	13,12	57,57	106,2
613100	Putni troškovi	2.290,00	557,5	0	0	0	0	
613200	Izdaci za energiju	47.000,00	17.488,96	12.895,96	10.692,86	27,44	73,74	120,6
613300	Izdaci za komunikaciju i komunalne usluge	15.250,00	4.217,87	3.919,95	2.478,12	25,7	92,94	158,18
613400	Nabavka materijala i sitnog inventara	15.890,00	2.682,50	176	237	1,11	6,56	74,26
613500	Izdaci za usluge prijevoza i goriva	2.789,00	522,5	520	45	18,64	99,52	1.155,56
613700	Izdaci za tekuće održavanje	21.980,00	6.285,00	0	0	0	0	
613800	Izdaci osiguranja. bankovnih usluga i usl.platnog prometa	6.476,00	1.309,00	747	3.674,00	11,53	57,07	20,33
613900	Ugovorene i druge posebne usluge	97.065,00	14.498,39	9.124,06	8.656,42	9,4	62,93	105,4
	V UKUPNO ZA NABAVKU STALNIH SREDSTAVA	40.000,00	0	0	6.000,40	0	0	0
821000	Izdaci za nabavku stalnih sredstava	40.000,00	0	0	6.000,40	0		0
821300	Nabavka opreme	20.000,00	0	0	6.000,40	0		0
821600	Rekonstrukcija i investicijsko održavanje	20.000,00	0	0	0	0		
	SVEUKUPNO RASHODI I IZDACI	1.831.009,00	838.696,22	806.976,54	907.028,12	44,07	96,22	88,97
24030006	MSŠ "Musa Ćazim Ćatić" Kladanj							
	I UKUPNO TEKUĆI IZDACI	795.385,00	373.231,33	358.574,80	377.937,50	45,08	96,07	94,88
611000	Plaće i naknade troškova zaposlenih	644.305,00	322.152,50	321.049,14	339.875,10	49,83	99,66	94,46
611100	Bruto plaće i naknade	540.580,00	270.290,00	273.986,48	289.486,78	50,68	101,37	94,65

611200	Naknade troškova zaposlenih	103.725,00	51.862,50	47.062,66	50.388,32	45,37	90,75	93,4
612000	Doprinosi poslodavca i ostali doprinosi	56.760,00	28.380,00	28.936,28	30.396,07	50,98	101,96	95,2
612100	Doprinosi poslodavca	56.760,00	28.380,00	28.936,28	30.396,07	50,98	101,96	95,2
613000	Izdaci za materijal. sitan inventar i usluge	94.320,00	22.698,83	8.589,38	7.666,33	9,11	37,84	112,04
613100	Putni troškovi	2.300,00	267,5	0	317,5	0	0	0
613200	Izdaci za energiju	52.540,00	14.529,22	2.205,55	2.100,18	4,2	15,18	105,02
613300	Izdaci za komunikaciju i komunalne usluge	6.290,00	2.531,76	2.369,12	2.572,19	37,66	93,58	92,11
613400	Nabavka materijala i sitnog inventara	6.120,00	490,95	72,4	308,2	1,18	14,75	23,49
613700	Izdaci za tekuće održavanje	3.840,00	585	0	0	0	0	
613800	Izdaci osiguranja. bankovnih usluga i usl.platnog prometa	2.900,00	1.147,50	978	360	33,72	85,23	271,67
613900	Ugovorene i druge posebne usluge	20.330,00	3.146,90	2.964,31	2.008,26	14,58	94,2	147,61
	V UKUPNO ZA NABAVKU STALNIH SREDSTAVA	3.000,00	0	0	0	0		
821000	Izdaci za nabavku stalnih sredstava	3.000,00	0	0	0	0		
821300	Nabavka opreme	3.000,00	0	0	0	0		
	SVEUKUPNO RASHODI I IZDACI	798.385,00	373.231,33	358.574,80	377.937,50	44,91	96,07	94,88
24030007	Ekonomsko-hemijska škola Lukavac							
	I UKUPNO TEKUĆI IZDACI	1.209.662,00	581.104,92	592.090,67	626.368,98	48,95	101,89	94,53
611000	Plaće i naknade troškova zaposlenih	983.547,00	491.773,50	502.858,87	530.663,74	51,13	102,25	94,76
611100	Bruto plaće i naknade	835.760,00	417.880,00	434.040,64	459.132,84	51,93	103,87	94,53
611200	Naknade troškova zaposlenih	147.787,00	73.893,50	68.818,23	71.530,90	46,57	93,13	96,21
612000	Doprinosi poslodavca i ostali doprinosi	87.755,00	43.877,50	45.655,88	48.317,46	52,03	104,05	94,49
612100	Doprinosi poslodavca	87.755,00	43.877,50	45.655,88	48.317,46	52,03	104,05	94,49
613000	Izdaci za materijal. sitan inventar i usluge	138.360,00	45.453,92	43.575,92	47.387,78	31,49	95,87	91,96
613100	Putni troškovi	560	131	128,15	107,6	22,88	97,82	119,1
613200	Izdaci za energiju	48.180,00	26.655,19	26.278,03	26.639,08	54,54	98,59	98,64
613300	Izdaci za komunikaciju i komunalne usluge	9.410,00	3.996,41	3.054,58	3.329,00	32,46	76,43	91,76
613400	Nabavka materijala i sitnog inventara	13.930,00	524,3	429,95	382,75	3,09	82	112,33
613500	Izdaci za usluge prijevoza i goriva	1.550,00	0	0	0	0		
613700	Izdaci za tekuće održavanje	12.500,00	0	0	0	0		
613800	Izdaci osiguranja. bankovnih usluga i usl.platnog prometa	3.770,00	1.793,18	1.774,68	1.950,00	47,07	98,97	91,01
613900	Ugovorene i druge posebne usluge	48.460,00	12.353,84	11.910,53	14.979,35	24,58	96,41	79,51
	V UKUPNO ZA NABAVKU STALNIH SREDSTAVA	13.500,00	0	0	0	0		
821000	Izdaci za nabavku stalnih sredstava	13.500,00	0	0	0	0		
821300	Nabavka opreme	4.500,00	0	0	0	0		
821600	Rekonstrukcija i investicijsko održavanje	9.000,00	0	0	0	0		
	SVEUKUPNO RASHODI I IZDACI	1.223.162,00	581.104,92	592.090,67	626.368,98	48,41	101,89	94,53
24030008	Elektro-mašinska škola Lukavac							
	I UKUPNO TEKUĆI IZDACI	1.393.387,00	661.373,20	664.513,25	678.043,49	47,69	100,47	98
611000	Plaće i naknade troškova zaposlenih	1.092.837,00	546.418,50	552.211,79	583.042,50	50,53	101,06	94,71

611100	Bruto plaće i naknade	915.240,00	457.620,00	475.560,99	503.872,60	51,96	103,92	94,38
611200	Naknade troškova zaposlenih	177.597,00	88.798,50	76.650,80	79.169,90	43,16	86,32	96,82
612000	Doprinosi poslodavca i ostali doprinosi	96.100,00	48.050,00	50.019,60	53.323,56	52,05	104,1	93,8
612100	Doprinosi poslodavca	96.100,00	48.050,00	50.019,60	53.323,56	52,05	104,1	93,8
613000	Izdaci za materijal. sitan inventar i usluge	204.450,00	66.904,70	62.281,86	41.677,43	30,46	93,09	149,44
613100	Putni troškovi	2.770,00	1.002,70	641,1	294,8	23,14	63,94	217,47
613200	Izdaci za energiju	46.400,00	25.506,81	24.415,87	26.537,03	52,62	95,72	92,01
613300	Izdaci za komunikaciju i komunalne usluge	9.300,00	3.560,22	2.725,41	3.047,29	29,31	76,55	89,44
613400	Nabavka materijala i sitnog inventara	18.280,00	755	60	139,4	0,33	7,95	43,04
613500	Izdaci za usluge prijevoza i goriva	7.220,00	189	0	3.313,72	0	0	0
613700	Izdaci za tekuće održavanje	38.990,00	753	0	32,2	0	0	0
613800	Izdaci osiguranja. bankovnih usluga i usl.platnog prometa	6.000,00	2.274,00	2.178,00	2.366,25	36,3	95,78	92,04
613900	Ugovorene i druge posebne usluge	75.490,00	32.863,97	32.261,48	5.946,74	42,74	98,17	542,51
	II UKUPNO TEKUĆI TRANSFERI	3.000,00	0	0	0	0		
614000	Tekući transferi i drugi tekući rashodi	3.000,00	0	0	0	0		
614800	Drugi tekući rashodi	3.000,00	0	0	0	0		
	V UKUPNO ZA NABAVKU STALNIH SREDSTAVA	64.000,00	30.000,45	0	0	0	0	
821000	Izdaci za nabavku stalnih sredstava	64.000,00	30.000,45	0	0	0	0	
821300	Nabavka opreme	24.000,00	0	0	0	0		
821600	Rekonstrukcija i investicijsko održavanje	40.000,00	30.000,45	0	0	0	0	
	SVEUKUPNO RASHODI I IZDACI	1.460.387,00	691.373,65	664.513,25	678.043,49	45,5	96,11	98
24030009	Gimnazija Lukavac							
	I UKUPNO TEKUĆI IZDACI	796.415,00	384.218,63	386.004,01	422.142,63	48,47	100,46	91,44
611000	Plaće i naknade troškova zaposlenih	643.935,00	321.967,50	326.703,11	350.699,16	50,74	101,47	93,16
611100	Bruto plaće i naknade	551.270,00	275.635,00	284.508,92	303.120,70	51,61	103,22	93,86
611200	Naknade troškova zaposlenih	92.665,00	46.332,50	42.194,19	47.578,46	45,53	91,07	88,68
612000	Doprinosi poslodavca i ostali doprinosi	57.880,00	28.940,00	29.873,41	31.923,21	51,61	103,23	93,58
612100	Doprinosi poslodavca	57.880,00	28.940,00	29.873,41	31.923,21	51,61	103,23	93,58
613000	Izdaci za materijal. sitan inventar i usluge	94.600,00	33.311,13	29.427,49	39.520,26	31,11	88,34	74,46
613100	Putni troškovi	780	369	334,4	134	42,87	90,62	249,55
613200	Izdaci za energiju	22.200,00	14.212,76	11.549,67	12.541,73	52,03	81,26	92,09
613300	Izdaci za komunikaciju i komunalne usluge	4.770,00	2.291,79	2.167,17	2.051,12	45,43	94,56	105,66
613400	Nabavka materijala i sitnog inventara	6.080,00	531,06	418,2	1.821,30	6,88	78,75	22,96
613500	Izdaci za usluge prijevoza i goriva	200	0	0	0	0		
613700	Izdaci za tekuće održavanje	3.030,00	154,9	0	520,4	0	0	0
613800	Izdaci osiguranja. bankovnih usluga i usl.platnog prometa	3.030,00	1.251,18	756	1.415,00	24,95	60,42	53,43
613900	Ugovorene i druge posebne usluge	54.510,00	14.500,44	14.202,05	21.036,71	26,05	97,94	67,51
	V UKUPNO ZA NABAVKU STALNIH SREDSTAVA	2.500,00	0	0	0	0		
821000	Izdaci za nabavku stalnih sredstava	2.500,00	0	0	0	0		

821300	Nabavka opreme	2.500,00	0	0	0	0		
	SVEUKUPNO RASHODI I IZDACI	798.915,00	384.218,63	386.004,01	422.142,63	48,32	100,46	91,44
24030010	MS Hemijska škola Tuzla							
	I UKUPNO TEKUĆI IZDACI	1.027.498,00	484.131,20	470.452,15	533.097,62	45,79	97,17	88,25
611000	Plaće i naknade troškova zaposlenih	809.822,00	404.911,00	407.959,63	453.423,93	50,38	100,75	89,97
611100	Bruto plaće i naknade	681.870,00	340.935,00	348.419,06	393.293,63	51,1	102,2	88,59
611200	Naknade troškova zaposlenih	127.952,00	63.976,00	59.540,57	60.130,30	46,53	93,07	99,02
612000	Doprinosi poslodavca i ostali doprinosi	71.595,00	35.797,50	36.584,00	41.315,53	51,1	102,2	88,55
612100	Doprinosi poslodavca	71.595,00	35.797,50	36.584,00	41.315,53	51,1	102,2	88,55
613000	Izdaci za materijal. sitan inventar i usluge	146.081,00	43.422,70	25.908,52	38.358,16	17,74	59,67	67,54
613100	Putni troškovi	1.520,00	1.505,00	21	16	1,38	1,4	131,25
613200	Izdaci za energiju	34.630,00	19.232,13	16.795,13	20.316,26	48,5	87,33	82,67
613300	Izdaci za komunikaciju i komunalne usluge	7.520,00	3.958,80	3.187,03	4.022,04	42,38	80,5	79,24
613400	Nabavka materijala i sitnog inventara	11.640,00	6.317,75	1.681,66	1.041,35	14,45	26,62	161,49
613500	Izdaci za usluge prijevoza i goriva	1.260,00	65	0	0	0	0	
613600	Unajmljivanje imovine. opreme i nematerijalne imovine	1.000,00	0	0	0	0		
613700	Izdaci za tekuće održavanje	23.350,00	5.185,00	0	2,5	0	0	0
613800	Izdaci osiguranja. bankovnih usluga i usl.platnog prometa	2.540,00	1.835,00	546,66	1.096,00	21,52	29,79	49,88
613900	Ugovorene i druge posebne usluge	62.621,00	5.324,02	3.677,04	11.864,01	5,87	69,07	30,99
	V UKUPNO ZA NABAVKU STALNIH SREDSTAVA	30.000,00	0	0	1.366,99	0	0	0
821000	Izdaci za nabavku stalnih sredstava	30.000,00	0	0	1.366,99	0		0
821200	Nabavka građevina	1.370,00	0	0	1.366,99	0		0
821300	Nabavka opreme	10.000,00	0	0	0	0		
821600	Rekonstrukcija i investicijsko održavanje	18.630,00	0	0	0	0		
	SVEUKUPNO RASHODI I IZDACI	1.057.498,00	484.131,20	470.452,15	534.464,61	44,49	97,17	88,02
24030012	MS Elektrotehnička škola Tuzla							
	I UKUPNO TEKUĆI IZDACI	1.661.965,00	840.393,77	812.846,07	832.714,46	48,91	96,72	97,61
611000	Plaće i naknade troškova zaposlenih	1.392.455,00	696.227,50	701.181,26	725.019,04	50,36	100,71	96,71
611100	Bruto plaće i naknade	1.178.800,00	589.400,00	602.650,13	634.075,34	51,12	102,25	95,04
611200	Naknade troškova zaposlenih	213.655,00	106.827,50	98.531,13	90.943,70	46,12	92,23	108,34
612000	Doprinosi poslodavca i ostali doprinosi	123.770,00	61.885,00	63.596,62	67.046,52	51,38	102,77	94,85
612100	Doprinosi poslodavca	123.770,00	61.885,00	63.596,62	67.046,52	51,38	102,77	94,85
613000	Izdaci za materijal. sitan inventar i usluge	145.740,00	82.281,27	48.068,19	40.648,90	32,98	58,42	118,25
613100	Putni troškovi	6.400,00	1.575,42	441,08	1.022,16	6,89	28	43,15
613200	Izdaci za energiju	46.080,00	21.924,90	20.808,11	22.646,43	45,16	94,91	91,88
613300	Izdaci za komunikaciju i komunalne usluge	13.600,00	8.421,35	5.236,42	6.821,35	38,5	62,18	76,77
613400	Nabavka materijala i sitnog inventara	15.090,00	15.235,00	0	2.772,05	0	0	0
613500	Izdaci za usluge prijevoza i goriva	4.800,00	2.440,00	2.400,00	1.550,00	50	98,36	154,84
613700	Izdaci za tekuće održavanje	5.720,00	8.555,00	0	241,3	0	0	0

613800	Izdaci osiguranja. bankovnih usluga i usl,platnog prometa	7.080,00	3.343,33	1.959,65	2.402,00	27,68	58,61	81,58
613900	Ugovorene i druge posebne usluge	46.970,00	20.786,27	17.222,93	3.193,61	36,67	82,86	539,29
	V UKUPNO ZA NABAVKU STALNIH SREDSTAVA	37.300,00	0	0	0	0		
821000	Izdaci za nabavku stalnih sredstava	37.300,00	0	0	0	0		
821300	Nabavka opreme	29.300,00	0	0	0	0		
821600	Rekonstrukcija i investicijsko održavanje	8.000,00	0	0	0	0		
	SVEUKUPNO RASHODI I IZDACI	1.699.265,00	840.393,77	812.846,07	832.714,46	47,84	96,72	97,61
24030013	Gimnazija "Meša Selimović" Tuzla							
	I UKUPNO TEKUĆI IZDACI	1.747.984,00	843.570,40	841.431,21	872.645,56	48,14	99,75	96,42
611000	Plaće i naknade troškova zaposlenih	1.423.114,00	711.557,00	718.066,92	748.779,84	50,46	100,91	95,9
611100	Bruto plaće i naknade	1.209.790,00	604.895,00	612.330,26	652.551,68	50,61	101,23	93,84
611200	Naknade troškova zaposlenih	213.324,00	106.662,00	105.736,66	96.228,16	49,57	99,13	109,88
612000	Doprinosi poslodavca i ostali doprinosi	127.030,00	63.515,00	64.711,71	68.961,36	50,94	101,88	93,84
612100	Doprinosi poslodavca	127.030,00	63.515,00	64.711,71	68.961,36	50,94	101,88	93,84
613000	Izdaci za materijal. sitan inventar i usluge	197.840,00	68.498,40	58.652,58	54.904,36	29,65	85,63	106,83
613100	Putni troškovi	6.000,00	300	0	210,96	0	0	0
613200	Izdaci za energiju	72.010,00	40.016,05	39.503,36	27.511,15	54,86	98,72	143,59
613300	Izdaci za komunikaciju i komunalne usluge	23.340,00	11.842,57	11.214,15	12.502,42	48,05	94,69	89,7
613400	Nabavka materijala i sitnog inventara	18.550,00	4.535,00	886,1	675,2	4,78	19,54	131,24
613500	Izdaci za usluge prijevoza i goriva	2.000,00	300	0	390,4	0	0	0
613700	Izdaci za tekuće održavanje	30.940,00	2.360,00	99,2	1.414,64	0,32	4,2	7,01
613800	Izdaci osiguranja. bankovnih usluga i usl,platnog prometa	5.810,00	1.754,17	1.527,67	1.443,00	26,29	87,09	105,87
613900	Ugovorene i druge posebne usluge	39.190,00	7.390,61	5.422,10	10.756,59	13,84	73,36	50,41
	II UKUPNO TEKUĆI TRANSFERI	10.348,00	0	0	0	0		
614000	Tekući transferi i drugi tekući rashodi	10.348,00	0	0	0	0		
614800	Drugi tekući rashodi	10.348,00	0	0	0	0		
	V UKUPNO ZA NABAVKU STALNIH SREDSTAVA	76.500,00	8.097,77	0	4.271,80	0	0	0
821000	Izdaci za nabavku stalnih sredstava	76.500,00	8.097,77	0	4.271,80	0	0	0
821200	Nabavka građevina	18.000,00	8.097,77	0	0	0	0	
821300	Nabavka opreme	58.500,00	0	0	4.271,80	0		0
	SVEUKUPNO RASHODI I IZDACI	1.834.832,00	851.668,17	841.431,21	876.917,36	45,86	98,8	95,95
24030014	Grđevinsko-Geodetska škola Tuzla							
	I UKUPNO TEKUĆI IZDACI	1.009.818,00	505.815,93	492.018,01	547.089,74	48,72	97,27	89,93
611000	Plaće i naknade troškova zaposlenih	824.448,00	412.224,00	408.577,73	465.530,20	49,56	99,12	87,77
611100	Bruto plaće i naknade	695.880,00	347.940,00	353.524,40	401.867,66	50,8	101,6	87,97
611200	Naknade troškova zaposlenih	128.568,00	64.284,00	55.053,33	63.662,54	42,82	85,64	86,48
612000	Doprinosi poslodavca i ostali doprinosi	73.070,00	36.535,00	37.330,13	42.196,11	51,09	102,18	88,47
612100	Doprinosi poslodavca	73.070,00	36.535,00	37.330,13	42.196,11	51,09	102,18	88,47
613000	Izdaci za materijal. sitan inventar i usluge	112.300,00	57.056,93	46.110,15	39.363,43	41,06	80,81	117,14

613100	Putni troškovi	4.180,00	845	211,77	0	5,07	25,06	
613200	Izdaci za energiju	39.590,00	26.607,96	21.951,67	22.683,23	55,45	82,5	96,77
613300	Izdaci za komunikaciju i komunalne usluge	18.690,00	9.401,93	9.207,83	8.390,05	49,27	97,94	109,75
613400	Nabavka materijala i sitnog inventara	6.270,00	1.007,00	586,4	573,15	9,35	58,23	102,31
613500	Izdaci za usluge prijevoza i goriva	1.000,00	0	0	702	0		0
613700	Izdaci za tekuće održavanje	7.740,00	8.075,58	7.622,58	624,1	98,48	94,39	1.221,37
613800	Izdaci osiguranja. bankovnih usluga i usl.platnog prometa	4.660,00	2.416,00	1.674,67	2.373,00	35,94	69,32	70,57
613900	Ugovorene i druge posebne usluge	30.170,00	8.703,46	4.855,23	4.017,90	16,09	55,79	120,84
	V UKUPNO ZA NABAVKU STALNIH SREDSTAVA	100.000,00	0	0	0	0		
821000	Izdaci za nabavku stalnih sredstava	100.000,00	0	0	0	0		
821200	Nabavka građevina	66.500,00	0	0	0	0		
821300	Nabavka opreme	18.500,00	0	0	0	0		
821600	Rekonstrukcija i investicijsko održavanje	15.000,00	0	0	0	0		
	SVEUKUPNO RASHODI I IZDACI	1.109.818,00	505.815,93	492.018,01	547.089,74	44,33	97,27	89,93
24030015	MS Mašinska škola Tuzla							
	I UKUPNO TEKUĆI IZDACI	1.049.681,00	536.555,53	536.476,35	580.083,86	51,11	99,99	92,48
611000	Plaće i naknade troškova zaposlenih	827.101,00	413.550,50	422.611,90	495.735,13	51,1	102,19	85,25
611100	Bruto plaće i naknade	680.640,00	340.320,00	348.988,18	418.850,31	51,27	102,55	83,32
611200	Naknade troškova zaposlenih	146.461,00	73.230,50	73.623,72	76.884,82	50,27	100,54	95,76
612000	Doprinosi poslodavca i ostali doprinosi	71.470,00	35.735,00	36.643,77	44.019,23	51,27	102,54	83,24
612100	Doprinosi poslodavca	71.470,00	35.735,00	36.643,77	44.019,23	51,27	102,54	83,24
613000	Izdaci za materijal. sitan inventar i usluge	151.110,00	87.270,03	77.220,68	40.329,50	51,1	88,48	191,47
613100	Putni troškovi	2.500,00	810,39	516,35	1.089,65	20,65	63,72	47,39
613200	Izdaci za energiju	37.590,00	20.778,21	17.893,72	21.475,90	47,6	86,12	83,32
613300	Izdaci za komunikaciju i komunalne usluge	11.370,00	5.439,78	5.206,04	5.492,73	45,79	95,7	94,78
613400	Nabavka materijala i sitnog inventara	11.470,00	3.311,55	999,85	3.857,31	8,72	30,19	25,92
613500	Izdaci za usluge prijevoza i goriva	1.800,00	300	150	600	8,33	50	25
613700	Izdaci za tekuće održavanje	8.800,00	3.073,13	154,9	247,86	1,76	5,04	62,49
613800	Izdaci osiguranja. bankovnih usluga i usl.platnog prometa	4.220,00	1.422,13	1.296,01	1.632,13	30,71	91,13	79,41
613900	Ugovorene i druge posebne usluge	73.360,00	52.134,84	51.003,81	5.933,92	69,53	97,83	859,53
	V UKUPNO ZA NABAVKU STALNIH SREDSTAVA	25.000,00	6.700,00	5.794,80	3.546,82	23,18	86,49	163,38
821000	Izdaci za nabavku stalnih sredstava	25.000,00	6.700,00	5.794,80	3.546,82	23,18	86,49	163,38
821300	Nabavka opreme	15.000,00	6.700,00	5.794,80	3.546,82	38,63	86,49	163,38
821600	Rekonstrukcija i investicijsko održavanje	10.000,00	0	0	0	0		
	SVEUKUPNO RASHODI I IZDACI	1.074.681,00	543.255,53	542.271,15	583.630,68	50,46	99,82	92,91
24030016	Turističko-ugostiteljska škola, Tuzla							
	I UKUPNO TEKUĆI IZDACI	646.344,00	321.858,86	308.596,78	312.407,88	47,74	95,88	98,78
611000	Plaće i naknade troškova zaposlenih	517.044,00	258.522,00	266.575,87	276.282,47	51,56	103,12	96,49
611100	Bruto plaće i naknade	434.940,00	217.470,00	225.785,11	237.583,12	51,91	103,82	95,03

611200	Naknade troškova zaposlenih	82.104,00	41.052,00	40.790,76	38.699,35	49,68	99,36	105,4
612000	Doprinosi poslodavca i ostali doprinosi	45.670,00	22.835,00	23.707,42	24.972,75	51,91	103,82	94,93
612100	Doprinosi poslodavca	45.670,00	22.835,00	23.707,42	24.972,75	51,91	103,82	94,93
613000	Izdaci za materijal. sitan inventar i usluge	83.630,00	40.501,86	18.313,49	11.152,66	21,9	45,22	164,21
613100	Putni troškovi	250	312,5	192,5	0	77	61,6	
613200	Izdaci za energiju	23.840,00	7.378,45	7.128,59	5.697,32	29,9	96,61	125,12
613300	Izdaci za komunikaciju i komunalne usluge	7.750,00	2.399,99	2.130,48	1.966,86	27,49	88,77	108,32
613400	Nabavka materijala i sitnog inventara	11.500,00	10.394,10	393,7	1.019,95	3,42	3,79	38,6
613500	Izdaci za usluge prijevoza i goriva	1.050,00	0	0	0	0		
613700	Izdaci za tekuće održavanje	3.070,00	3.814,66	1.021,68	0	33,28	26,78	
613800	Izdaci osiguranja. bankovnih usluga i usl.platnog prometa	2.900,00	2.550,00	821	0	28,31	32,2	
613900	Ugovorene i druge posebne usluge	33.270,00	13.652,16	6.625,54	2.468,53	19,91	48,53	268,4
	V UKUPNO ZA NABAVKU STALNIH SREDSTAVA	13.300,00	10.636,76	0	0	0	0	
821000	Izdaci za nabavku stalnih sredstava	13.300,00	10.636,76	0	0	0	0	
821300	Nabavka opreme	1.300,00	1.200,00	0	0	0	0	
821600	Rekonstrukcija i investicijsko održavanje	12.000,00	9.436,76	0	0	0	0	
	SVEUKUPNO RASHODI I IZDACI	659.644,00	332.495,62	308.596,78	312.407,88	46,78	92,81	98,78
24030017	MS Saobraćajna škola Tuzla							
	I UKUPNO TEKUĆI IZDACI	1.474.488,00	779.672,08	748.362,90	711.128,72	50,75	95,98	105,24
611000	Plaće i naknade troškova zaposlenih	1.134.836,00	567.418,00	570.927,09	617.646,55	50,31	100,62	92,44
611100	Bruto plaće i naknade	952.600,00	476.300,00	490.636,54	519.055,23	51,5	103,01	94,52
611200	Naknade troškova zaposlenih	182.236,00	91.118,00	80.290,55	98.591,32	44,06	88,12	81,44
612000	Doprinosi poslodavca i ostali doprinosi	100.020,00	50.010,00	51.758,49	54.502,39	51,75	103,5	94,97
612100	Doprinosi poslodavca	100.020,00	50.010,00	51.758,49	54.502,39	51,75	103,5	94,97
613000	Izdaci za materijal. sitan inventar i usluge	239.632,00	162.244,08	125.677,32	38.979,78	52,45	77,46	322,42
613100	Putni troškovi	8.000,00	1.952,93	1.283,10	1.590,47	16,04	65,7	80,67
613200	Izdaci za energiju	27.410,00	15.063,85	13.069,06	15.557,82	47,68	86,76	84
613300	Izdaci za komunikaciju i komunalne usluge	11.400,00	5.727,35	4.011,98	4.691,29	35,19	70,05	85,52
613400	Nabavka materijala i sitnog inventara	23.790,00	10.757,30	852,2	4.856,36	3,58	7,92	17,55
613500	Izdaci za usluge prijevoza i goriva	3.500,00	1.500,00	742,75	1.400,00	21,22	49,52	53,05
613700	Izdaci za tekuće održavanje	20.920,00	20.120,40	341,65	1.232,80	1,63	1,7	27,71
613800	Izdaci osiguranja. bankovnih usluga i usl.platnog prometa	5.870,00	3.725,75	2.586,30	2.853,70	44,06	69,42	90,63
613900	Ugovorene i druge posebne usluge	138.742,00	103.396,50	102.790,28	6.797,34	74,09	99,41	1.512,21
	V UKUPNO ZA NABAVKU STALNIH SREDSTAVA	40.000,00	20.000,00	3.451,50	20.450,44	8,63	17,26	16,88
821000	Izdaci za nabavku stalnih sredstava	40.000,00	20.000,00	3.451,50	20.450,44	8,63	17,26	16,88
821300	Nabavka opreme	20.000,00	12.000,00	3.451,50	9.083,71	17,26	28,76	38
821600	Rekonstrukcija i investicijsko održavanje	20.000,00	8.000,00	0	11.366,73	0	0	0
	SVEUKUPNO RASHODI I IZDACI	1.514.488,00	799.672,08	751.814,40	731.579,16	49,64	94,02	102,77
24030019	Medicinska škola Tuzla							

	I UKUPNO TEKUĆI IZDACI	3.079.660,00	1.579.841,68	1.538.141,52	1.403.446,45	49,95	97,36	109,6
611000	Plaće i naknade troškova zaposlenih	2.569.995,00	1.284.997,50	1.260.613,69	1.231.998,81	49,05	98,1	102,32
611100	Bruto plaće i naknade	2.194.915,00	1.097.457,50	1.086.717,91	1.060.290,22	49,51	99,02	102,49
611200	Naknade troškova zaposlenih	375.080,00	187.540,00	173.895,78	171.708,59	46,36	92,72	101,27
612000	Doprinosi poslodavca i ostali doprinosi	230.470,00	115.235,00	115.330,08	111.761,76	50,04	100,08	103,19
612100	Doprinosi poslodavca	230.470,00	115.235,00	115.330,08	111.761,76	50,04	100,08	103,19
613000	Izdaci za materijal. sitan inventar i usluge	279.195,00	179.609,18	162.197,75	59.685,88	58,09	90,31	271,75
613100	Putni troškovi	1.980,00	200	164	462,75	8,28	82	35,44
613200	Izdaci za energiju	29.660,00	21.163,17	15.797,45	17.174,83	53,26	74,65	91,98
613300	Izdaci za komunikaciju i komunalne usluge	17.380,00	8.876,92	8.551,24	9.593,89	49,2	96,33	89,13
613400	Nabavka materijala i sitnog inventara	17.233,00	5.051,40	1.430,00	6.606,60	8,3	28,31	21,65
613500	Izdaci za usluge prijevoza i goriva	800	0	0	0	0		
613700	Izdaci za tekuće održavanje	7.000,00	2.565,00	1.564,75	398,95	22,35	61	392,22
613800	Izdaci osiguranja. bankovnih usluga i usl.platnog prometa	11.004,00	2.455,00	2.190,00	5.556,00	19,9	89,21	39,42
613900	Ugovorene i druge posebne usluge	194.138,00	139.297,69	132.500,31	19.892,86	68,25	95,12	666,07
	II UKUPNO TEKUĆI TRANSFERI	640	160	160	0	25	100	
614000	Tekući transferi i drugi tekući rashodi	640	160	160	0	25	100	
614800	Drugi tekući rashodi	640	160	160	0	25	100	
	V UKUPNO ZA NABAVKU STALNIH SREDSTAVA	66.300,00	0	0	105	0		0
821000	Izdaci za nabavku stalnih sredstava	66.300,00	0	0	105	0		0
821300	Nabavka opreme	36.300,00	0	0	105	0		0
821600	Rekonstrukcija i investicijsko održavanje	30.000,00	0	0	0	0		
	SVEUKUPNO RASHODI I IZDACI	3.146.600,00	1.580.001,68	1.538.301,52	1.403.551,45	48,89	97,36	109,6
24030020	Srednja muzička škola Tuzla							
	I UKUPNO TEKUĆI IZDACI	656.837,00	321.739,58	305.290,26	308.836,03	46,48	94,89	98,85
611000	Plaće i naknade troškova zaposlenih	544.337,00	272.168,50	273.293,64	256.434,17	50,21	100,41	106,57
611100	Bruto plaće i naknade	463.930,00	231.965,00	233.199,42	223.391,29	50,27	100,53	104,39
611200	Naknade troškova zaposlenih	80.407,00	40.203,50	40.094,22	33.042,88	49,86	99,73	121,34
612000	Doprinosi poslodavca i ostali doprinosi	48.710,00	24.355,00	24.650,70	23.506,60	50,61	101,21	104,87
612100	Doprinosi poslodavca	48.710,00	24.355,00	24.650,70	23.506,60	50,61	101,21	104,87
613000	Izdaci za materijal. sitan inventar i usluge	63.790,00	25.216,08	7.345,92	28.895,26	11,52	29,13	25,42
613100	Putni troškovi	400	325	138,7	100	34,67	42,68	138,7
613200	Izdaci za energiju	90	44,39	36,47	36,66	40,52	82,16	99,48
613300	Izdaci za komunikaciju i komunalne usluge	1.130,00	560,5	429,36	582,05	38	76,6	73,77
613400	Nabavka materijala i sitnog inventara	3.400,00	970	544,87	333,28	16,03	56,17	163,49
613700	Izdaci za tekuće održavanje	3.310,00	827,5	312,45	6	9,44	37,76	5.207,50
613800	Izdaci osiguranja. bankovnih usluga i usl.platnog prometa	1.210,00	554,5	156	738	12,89	28,13	21,14
613900	Ugovorene i druge posebne usluge	54.250,00	21.934,19	5.728,07	27.099,27	10,56	26,11	21,14
	SVEUKUPNO RASHODI I IZDACI	656.837,00	321.739,58	305.290,26	308.836,03	46,48	94,89	98,85

24030021	MS Rudarska škola, Tuzla							
	I UKUPNO TEKUĆI IZDACI	914.519,00	411.597,81	412.232,54	447.027,77	45,08	100,15	92,22
611000	Plaće i naknade troškova zaposlenih	721.519,00	360.759,50	362.205,35	399.289,70	50,2	100,4	90,71
611100	Bruto plaće i naknade	607.630,00	303.815,00	307.843,29	348.317,25	50,66	101,33	88,38
611200	Naknade troškova zaposlenih	113.889,00	56.944,50	54.362,06	50.972,45	47,73	95,46	106,65
612000	Doprinosi poslodavca i ostali doprinosi	63.800,00	31.900,00	32.414,99	36.820,52	50,81	101,61	88,04
612100	Doprinosi poslodavca	63.800,00	31.900,00	32.414,99	36.820,52	50,81	101,61	88,04
613000	Izdaci za materijal. sitan inventar i usluge	129.200,00	18.938,31	17.612,20	10.917,55	13,63	93	161,32
613100	Putni troškovi	1.500,00	0	0	0	0		
613200	Izdaci za energiju	3.100,00	1.676,18	1.330,18	1.450,03	42,91	79,36	91,73
613300	Izdaci za komunikaciju i komunalne usluge	7.390,00	3.677,12	3.410,96	3.154,77	46,16	92,76	108,12
613400	Nabavka materijala i sitnog inventara	28.840,00	1.141,00	1.099,53	704,9	3,81	96,37	155,98
613500	Izdaci za usluge prijevoza i goriva	3.100,00	0	0	240	0		0
613600	Unajmljivanje imovine. opreme i nematerijalne imovine	500	0	0	0	0		
613700	Izdaci za tekuće održavanje	13.290,00	637,5	626,6	750,47	4,71	98,29	83,49
613800	Izdaci osiguranja. bankovnih usluga i usl.platnog prometa	2.360,00	1.216,00	696	702	29,49	57,24	99,15
613900	Ugovorene i druge posebne usluge	69.120,00	10.590,51	10.448,93	3.915,38	15,12	98,66	266,87
	V UKUPNO ZA NABAVKU STALNIH SREDSTAVA	25.000,00	0	0	0	0		
821000	Izdaci za nabavku stalnih sredstava	25.000,00	0	0	0	0		
821300	Nabavka opreme	25.000,00	0	0	0	0		
	SVEUKUPNO RASHODI I IZDACI	939.519,00	411.597,81	412.232,54	447.027,77	43,88	100,15	92,22
24030022	Gimnazija "Ismet Mujezinović", Tuzla							
	I UKUPNO TEKUĆI IZDACI	1.101.166,00	546.441,15	542.874,61	627.205,15	49,3	99,35	86,55
611000	Plaće i naknade troškova zaposlenih	906.626,00	453.313,00	453.908,18	534.470,01	50,07	100,13	84,93
611100	Bruto plaće i naknade	756.570,00	378.285,00	387.209,57	455.668,84	51,18	102,36	84,98
611200	Naknade troškova zaposlenih	150.056,00	75.028,00	66.698,61	78.801,17	44,45	88,9	84,64
612000	Doprinosi poslodavca i ostali doprinosi	79.440,00	39.720,00	40.758,81	48.306,55	51,31	102,62	84,38
612100	Doprinosi poslodavca	79.440,00	39.720,00	40.758,81	48.306,55	51,31	102,62	84,38
613000	Izdaci za materijal. sitan inventar i usluge	115.100,00	53.408,15	48.207,62	44.428,59	41,88	90,26	108,51
613100	Putni troškovi	3.376,00	2.330,90	1.991,69	292,9	59	85,45	679,99
613200	Izdaci za energiju	50.510,00	26.388,48	26.147,95	25.797,48	51,77	99,09	101,36
613300	Izdaci za komunikaciju i komunalne usluge	17.300,00	8.508,47	8.173,84	9.020,58	47,25	96,07	90,61
613400	Nabavka materijala i sitnog inventara	10.981,00	3.815,88	2.800,42	766,9	25,5	73,39	365,16
613500	Izdaci za usluge prijevoza i goriva	2.500,00	1.500,00	1.149,72	0	45,99	76,65	
613700	Izdaci za tekuće održavanje	4.630,00	2.007,50	738,3	9	15,95	36,78	8.203,33
613800	Izdaci osiguranja. bankovnih usluga i usl.platnog prometa	4.770,00	2.285,00	1.910,85	2.536,67	40,06	83,63	75,33
613900	Ugovorene i druge posebne usluge	21.033,00	6.571,92	5.294,85	6.005,06	25,17	80,57	88,17
	V UKUPNO ZA NABAVKU STALNIH SREDSTAVA	16.500,00	0	0	0	0		
821000	Izdaci za nabavku stalnih sredstava	16.500,00	0	0	0	0		

821300	Nabavka opreme	15.000,00	0	0	0	0		
821600	Rekonstrukcija i investicijsko održavanje	1.500,00	0	0	0	0		
	SVEUKUPNO RASHODI I IZDACI	1.117.666,00	546.441,15	542.874,61	627.205,15	48,57	99,35	86,55
24030023	Behram-begova medresa, Tuzla							
	I UKUPNO TEKUĆI IZDACI	1.656.120,00	818.180,94	810.843,39	819.443,88	48,96	99,1	98,95
611000	Plaće i naknade troškova zaposlenih	1.285.430,00	642.715,00	645.586,50	638.944,00	50,22	100,45	101,04
611100	Bruto plaće i naknade	1.058.420,00	529.210,00	548.116,50	533.789,04	51,79	103,57	102,68
611200	Naknade troškova zaposlenih	227.010,00	113.505,00	97.470,00	105.154,96	42,94	85,87	92,69
612000	Doprinosi poslodavca i ostali doprinosi	111.130,00	55.565,00	57.552,23	56.126,93	51,79	103,58	102,54
612100	Doprinosi poslodavca	111.130,00	55.565,00	57.552,23	56.126,93	51,79	103,58	102,54
613000	Izdaci za materijal. sitan inventar i usluge	259.560,00	119.900,94	107.704,66	124.372,95	41,5	89,83	86,6
613200	Izdaci za energiju	138.660,00	73.562,70	66.355,45	79.227,30	47,85	90,2	83,75
613300	Izdaci za komunikaciju i komunalne usluge	47.600,00	20.436,17	19.777,39	23.132,30	41,55	96,78	85,5
613400	Nabavka materijala i sitnog inventara	3.100,00	775	0	0	0	0	
613700	Izdaci za tekuće održavanje	2.500,00	625	0	0	0	0	
613800	Izdaci osiguranja. bankovnih usluga i usl,platnog prometa	6.430,00	2.292,50	1.752,00	4.448,00	27,25	76,42	39,39
613900	Ugovorene i druge posebne usluge	61.270,00	22.209,57	19.819,82	17.565,35	32,35	89,24	112,83
	SVEUKUPNO RASHODI I IZDACI	1.656.120,00	818.180,94	810.843,39	819.443,88	48,96	99,1	98,95
24030024	KŠC "Sveti Franjo" Opća gimnazija, Tuzla							
	I UKUPNO TEKUĆI IZDACI	615.984,00	312.964,88	311.743,90	347.299,53	50,61	99,61	89,76
611000	Plaće i naknade troškova zaposlenih	514.026,00	257.013,00	261.486,56	290.337,10	50,87	101,74	90,06
611100	Bruto plaće i naknade	428.580,00	214.290,00	222.374,76	248.157,10	51,89	103,77	89,61
611200	Naknade troškova zaposlenih	85.446,00	42.723,00	39.111,80	42.180,00	45,77	91,55	92,73
612000	Doprinosi poslodavca i ostali doprinosi	45.000,00	22.500,00	23.349,36	26.056,49	51,89	103,77	89,61
612100	Doprinosi poslodavca	45.000,00	22.500,00	23.349,36	26.056,49	51,89	103,77	89,61
613000	Izdaci za materijal. sitan inventar i usluge	56.958,00	33.451,88	26.907,98	30.905,94	47,24	80,44	87,06
613200	Izdaci za energiju	43.210,00	27.146,75	21.026,65	23.458,18	48,66	77,46	89,63
613300	Izdaci za komunikaciju i komunalne usluge	9.488,00	4.665,88	4.472,50	5.879,09	47,14	95,86	76,07
613400	Nabavka materijala i sitnog inventara	1.030,00	306,85	305	347	29,61	99,4	87,9
613800	Izdaci osiguranja. bankovnih usluga i usl,platnog prometa	1.200,00	368	288,6	392	24,05	78,42	73,62
613900	Ugovorene i druge posebne usluge	2.030,00	964,4	815,23	829,67	40,16	84,53	98,26
	SVEUKUPNO RASHODI I IZDACI	615.984,00	312.964,88	311.743,90	347.299,53	50,61	99,61	89,76
24030025	MSŠ Srebrenik							
	I UKUPNO TEKUĆI IZDACI	2.163.602,00	1.067.368,19	1.052.305,84	1.089.586,71	48,64	98,59	96,58
611000	Plaće i naknade troškova zaposlenih	1.784.608,00	892.304,00	881.193,14	959.590,55	49,38	98,75	91,83
611100	Bruto plaće i naknade	1.506.720,00	753.360,00	774.470,34	832.000,81	51,4	102,8	93,09
611200	Naknade troškova zaposlenih	277.888,00	138.944,00	106.722,80	127.589,74	38,4	76,81	83,65
612000	Doprinosi poslodavca i ostali doprinosi	158.205,00	79.102,50	81.665,64	87.898,46	51,62	103,24	92,91

612100	Doprinosi poslodavca	158.205,00	79.102,50	81.665,64	87.898,46	51,62	103,24	92,91
613000	Izdaci za materijal. sitan inventar i usluge	220.789,00	95.961,69	89.447,06	42.097,70	40,51	93,21	212,47
613100	Putni troškovi	1.300,00	175	63,5	426,5	4,88	36,29	14,89
613200	Izdaci za energiju	57.760,00	34.213,59	31.897,58	25.681,54	55,22	93,23	124,2
613300	Izdaci za komunikaciju i komunalne usluge	14.760,00	6.125,17	5.930,91	4.659,18	40,18	96,83	127,3
613400	Nabavka materijala i sitnog inventara	20.340,00	3.709,00	1.665,11	503,96	8,19	44,89	330,41
613500	Izdaci za usluge prijevoza i goriva	6.760,00	1.427,50	919,71	1.050,62	13,61	64,43	87,54
613600	Unajmljivanje imovine. opreme i nematerijalne imovine	11.000,00	0	0	0	0		
613700	Izdaci za tekuće održavanje	7.780,00	807,5	0	225	0	0	0
613800	Izdaci osiguranja. bankovnih usluga i usl.platnog prometa	8.950,00	4.657,99	4.624,70	4.689,98	51,67	99,29	98,61
613900	Ugovorene i druge posebne usluge	92.139,00	44.845,94	44.345,55	4.860,92	48,13	98,88	912,29
	V UKUPNO ZA NABAVKU STALNIH SREDSTAVA	122.731,00	0	0	0	0		
821000	Izdaci za nabavku stalnih sredstava	122.731,00	0	0	0	0		
821200	Nabavka građevina	34.000,00	0	0	0	0		
821300	Nabavka opreme	48.731,00	0	0	0	0		
821600	Rekonstrukcija i investicijsko održavanje	40.000,00	0	0	0	0		
	SVEUKUPNO RASHODI I IZDACI	2.286.333,00	1.067.368,19	1.052.305,84	1.089.586,71	46,03	98,59	96,58
24030026	MSŠ Teočak							
	I UKUPNO TEKUĆI IZDACI	733.094,00	353.586,06	351.955,16	319.600,16	48,01	99,54	110,12
611000	Plaće i naknade troškova zaposlenih	535.582,00	267.791,00	270.102,96	283.660,56	50,43	100,86	95,22
611100	Bruto plaće i naknade	432.330,00	216.165,00	223.819,96	239.016,56	51,77	103,54	93,64
611200	Naknade troškova zaposlenih	103.252,00	51.626,00	46.283,00	44.644,00	44,83	89,65	103,67
612000	Doprinosi poslodavca i ostali doprinosi	45.390,00	22.695,00	23.628,65	25.406,03	52,06	104,11	93
612100	Doprinosi poslodavca	45.390,00	22.695,00	23.628,65	25.406,03	52,06	104,11	93
613000	Izdaci za materijal. sitan inventar i usluge	152.122,00	63.100,06	58.223,55	10.533,57	38,27	92,27	552,74
613100	Putni troškovi	5.310,00	1.291,58	1.073,26	664,34	20,21	83,1	161,55
613200	Izdaci za energiju	9.790,00	3.251,51	2.090,03	2.005,41	21,35	64,28	104,22
613300	Izdaci za komunikaciju i komunalne usluge	3.400,00	1.976,38	1.966,58	1.406,68	57,84	99,5	139,8
613400	Nabavka materijala i sitnog inventara	21.310,00	5.303,74	5.246,30	4.675,29	24,62	98,92	112,21
613500	Izdaci za usluge prijevoza i goriva	3.986,00	2.000,00	1.579,50	0	39,63	78,97	
613700	Izdaci za tekuće održavanje	8.600,00	1.650,00	0	12	0	0	0
613800	Izdaci osiguranja. bankovnih usluga i usl.platnog prometa	2.000,00	1.219,00	1.103,00	656	55,15	90,48	168,14
613900	Ugovorene i druge posebne usluge	97.726,00	46.407,85	45.164,88	1.113,85	46,22	97,32	4.054,84
	V UKUPNO ZA NABAVKU STALNIH SREDSTAVA	20.000,00	0	0	19.974,05	0		0
821000	Izdaci za nabavku stalnih sredstava	20.000,00	0	0	19.974,05	0		0
821300	Nabavka opreme	13.500,00	0	0	0	0		
821500	Nabavka stalnih sredstava u obliku prava	0	0	0	19.974,05			0
821600	Rekonstrukcija i investicijsko održavanje	6.500,00	0	0	0	0		
	SVEUKUPNO RASHODI I IZDACI	753.094,00	353.586,06	351.955,16	339.574,21	46,73	99,54	103,65

24030027	MSŠ Živinice							
	I UKUPNO TEKUĆI IZDACI	1.873.551,00	902.730,74	913.553,20	828.594,52	48,76	101,2	110,25
611000	Plaće i naknade troškova zaposlenih	1.583.481,00	792.325,78	815.400,50	740.611,76	51,49	102,91	110,1
611100	Bruto plaće i naknade	1.339.190,00	670.180,28	700.606,96	640.568,20	52,32	104,54	109,37
611200	Naknade troškova zaposlenih	244.291,00	122.145,50	114.793,54	100.043,56	46,99	93,98	114,74
612000	Doprinosi poslodavca i ostali doprinosi	140.620,00	70.551,01	73.880,03	67.379,24	52,54	104,72	109,65
612100	Doprinosi poslodavca	140.620,00	70.551,01	73.880,03	67.379,24	52,54	104,72	109,65
613000	Izdaci za materijal. sitan inventar i usluge	149.450,00	39.853,95	24.272,67	20.603,52	16,24	60,9	117,81
613100	Putni troškovi	3.410,00	322,5	0	921,7	0	0	0
613200	Izdaci za energiju	70.080,00	21.300,63	7.194,77	5.834,45	10,27	33,78	123,32
613300	Izdaci za komunikaciju i komunalne usluge	9.440,00	4.471,28	4.390,70	3.988,88	46,51	98,2	110,07
613400	Nabavka materijala i sitnog inventara	7.100,00	877,5	668	794,3	9,41	76,13	84,1
613500	Izdaci za usluge prijevoza i goriva	800	0	0	9,7	0		0
613600	Unajmljivanje imovine. opreme i nematerijalne imovine	600	0	0	569,25	0		0
613700	Izdaci za tekuće održavanje	7.340,00	97	0	246	0	0	0
613800	Izdaci osiguranja. bankovnih usluga i usl.platnog prometa	7.016,67	1.725,50	1.190,00	5.485,33	16,96	68,97	21,69
613900	Ugovorene i druge posebne usluge	43.663,33	11.059,54	10.829,20	2.753,91	24,8	97,92	393,23
	V UKUPNO ZA NABAVKU STALNIH SREDSTAVA	40.000,00	40.000,00	0	0	0	0	
821000	Izdaci za nabavku stalnih sredstava	40.000,00	40.000,00	0	0	0	0	
821600	Rekonstrukcija i investicijsko održavanje	40.000,00	40.000,00	0	0	0	0	
	SVEUKUPNO RASHODI I IZDACI	1.913.551,00	942.730,74	913.553,20	828.594,52	47,74	96,9	110,25
24030028	MSŠ Gračanica							
	I UKUPNO TEKUĆI IZDACI	3.249.955,00	1.659.466,92	1.647.441,06	1.498.244,71	50,69	99,28	109,96
611000	Plaće i naknade troškova zaposlenih	2.637.225,00	1.318.612,50	1.359.110,12	1.327.721,32	51,54	103,07	102,36
611100	Bruto plaće i naknade	2.230.350,00	1.115.175,00	1.165.622,57	1.133.617,77	52,26	104,52	102,82
611200	Naknade troškova zaposlenih	406.875,00	203.437,50	193.487,55	194.103,55	47,55	95,11	99,68
612000	Doprinosi poslodavca i ostali doprinosi	234.190,00	117.095,00	122.528,13	120.106,58	52,32	104,64	102,02
612100	Doprinosi poslodavca	234.190,00	117.095,00	122.528,13	120.106,58	52,32	104,64	102,02
613000	Izdaci za materijal. sitan inventar i usluge	378.540,00	223.759,42	165.802,81	50.416,81	43,8	74,1	328,86
613100	Putni troškovi	5.440,00	2.610,00	1.024,87	50	18,84	39,27	2.049,74
613200	Izdaci za energiju	62.270,00	39.172,80	38.759,17	26.534,77	62,24	98,94	146,07
613300	Izdaci za komunikaciju i komunalne usluge	11.190,00	5.151,75	3.234,87	2.481,64	28,91	62,79	130,35
613400	Nabavka materijala i sitnog inventara	22.530,00	10.754,30	2.229,30	865,29	9,89	20,73	257,64
613500	Izdaci za usluge prijevoza i goriva	7.000,00	3.000,00	472,93	205,75	6,76	15,76	229,86
613600	Unajmljivanje imovine. opreme i nematerijalne imovine	2.000,00	1.000,00	0	0	0	0	
613700	Izdaci za tekuće održavanje	20.970,00	10.242,50	3.060,00	576,69	14,59	29,88	530,61
613800	Izdaci osiguranja. bankovnih usluga i usl.platnog prometa	15.770,00	7.792,50	4.357,89	4.975,68	27,63	55,92	87,58
613900	Ugovorene i druge posebne usluge	231.370,00	144.035,57	112.663,78	14.726,99	48,69	78,22	765,02
	V UKUPNO ZA NABAVKU STALNIH SREDSTAVA	286.060,00	112.536,00	1.404,00	0	0,49	1,25	

821000	Izdaci za nabavku stalnih sredstava	286.060,00	112.536,00	1.404,00	0	0,49	1,25	
821300	Nabavka opreme	194.060,00	98.536,00	0	0	0	0	
821500	Nabavka stalnih sredstava u obliku prava	2.000,00	2.000,00	1.404,00	0	70,2	70,2	
821600	Rekonstrukcija i investicijsko održavanje	90.000,00	12.000,00	0	0	0	0	
	SVEUKUPNO RASHODI I IZDACI	3.536.015,00	1.772.002,92	1.648.845,06	1.498.244,71	46,63	93,05	110,05
24030029	Gimnazija "Mustafa Kamarić" Gračanica							
	I UKUPNO TEKUĆI IZDACI	803.330,00	404.419,30	409.789,64	418.563,27	51,01	101,33	97,9
611000	Plaće i naknade troškova zaposlenih	696.970,00	348.485,00	356.226,06	367.512,76	51,11	102,22	96,93
611100	Bruto plaće i naknade	592.375,00	296.187,50	305.379,33	319.758,37	51,55	103,1	95,5
611200	Naknade troškova zaposlenih	104.595,00	52.297,50	50.846,73	47.754,39	48,61	97,23	106,48
612000	Doprinosi poslodavca i ostali doprinosi	62.200,00	31.100,00	32.171,80	33.574,62	51,72	103,45	95,82
612100	Doprinosi poslodavca	62.200,00	31.100,00	32.171,80	33.574,62	51,72	103,45	95,82
613000	Izdaci za materijal. sitan inventar i usluge	44.160,00	24.834,30	21.391,78	17.475,89	48,44	86,14	122,41
613100	Putni troškovi	1.710,00	798,06	434,9	858,74	25,43	54,49	50,64
613200	Izdaci za energiju	15.870,00	11.524,93	11.241,39	8.435,16	70,83	97,54	133,27
613300	Izdaci za komunikaciju i komunalne usluge	4.740,00	2.441,17	2.004,68	2.123,96	42,29	82,12	94,38
613400	Nabavka materijala i sitnog inventara	6.200,00	2.178,20	1.826,43	1.465,30	29,46	83,85	124,65
613500	Izdaci za usluge prijevoza i goriva	1.900,00	3.069,00	2.844,00	300	149,68	92,67	948
613600	Unajmljivanje imovine. opreme i nematerijalne imovine	210	52,5	0	0	0	0	
613700	Izdaci za tekuće održavanje	2.200,00	550	362,5	809,5	16,48	65,91	44,78
613800	Izdaci osiguranja. bankovnih usluga i usl.platnog prometa	2.580,00	1.402,68	995,5	1.631,34	38,59	70,97	61,02
613900	Ugovorene i druge posebne usluge	8.750,00	2.817,76	1.682,38	1.851,89	19,23	59,71	90,85
	V UKUPNO ZA NABAVKU STALNIH SREDSTAVA	12.361,00	6.000,00	5.999,00	0	48,53	99,98	
821000	Izdaci za nabavku stalnih sredstava	12.361,00	6.000,00	5.999,00	0	48,53	99,98	
821300	Nabavka opreme	7.000,00	6.000,00	5.999,00	0	85,7	99,98	
821600	Rekonstrukcija i investicijsko održavanje	5.361,00	0	0	0	0		
	SVEUKUPNO RASHODI I IZDACI	815.691,00	410.419,30	415.788,64	418.563,27	50,97	101,31	99,34
24030030	MSŠ Doboj-Istok, Brijesnica Velika							
	I UKUPNO TEKUĆI IZDACI	723.440,00	356.490,02	348.829,26	352.994,25	48,22	97,85	98,82
611000	Plaće i naknade troškova zaposlenih	636.403,00	318.201,50	313.267,00	317.628,56	49,22	98,45	98,63
611100	Bruto plaće i naknade	524.910,00	262.455,00	262.933,30	269.558,06	50,09	100,18	97,54
611200	Naknade troškova zaposlenih	111.493,00	55.746,50	50.333,70	48.070,50	45,15	90,29	104,71
612000	Doprinosi poslodavca i ostali doprinosi	55.115,00	27.557,50	27.840,49	28.373,19	50,51	101,03	98,12
612100	Doprinosi poslodavca	55.115,00	27.557,50	27.840,49	28.373,19	50,51	101,03	98,12
613000	Izdaci za materijal. sitan inventar i usluge	31.922,00	10.731,02	7.721,77	6.992,50	24,19	71,96	110,43
613100	Putni troškovi	1.800,00	474,69	451	383,5	25,06	95,01	117,6
613200	Izdaci za energiju	10.640,00	3.795,38	1.708,53	1.879,90	16,06	45,02	90,88
613300	Izdaci za komunikaciju i komunalne usluge	5.500,00	2.278,19	1.832,72	1.773,32	33,32	80,45	103,35
613400	Nabavka materijala i sitnog inventara	3.540,00	474,61	445,25	585,5	12,58	93,81	76,05

613500	Izdaci za usluge prijevoza i goriva	2.000,00	800	800	0	40	100	
613700	Izdaci za tekuće održavanje	2.580,00	395	93,6	210,6	3,63	23,7	44,44
613800	Izdaci osiguranja. bankovnih usluga i usl.platnog prometa	2.712,00	1.301,25	1.246,50	1.230,00	45,96	95,79	101,34
613900	Ugovorene i druge posebne usluge	3.150,00	1.211,90	1.144,17	929,68	36,32	94,41	123,07
	V UKUPNO ZA NABAVKU STALNIH SREDSTAVA	5.700,00	5.200,00	0	1.200,00	0	0	0
821000	Izdaci za nabavku stalnih sredstava	5.700,00	5.200,00	0	1.200,00	0	0	0
821300	Nabavka opreme	500	0	0	1.200,00	0		0
821600	Rekonstrukcija i investicijsko održavanje	5.200,00	5.200,00	0	0	0	0	
	SVEUKUPNO RASHODI I IZDACI	729.140,00	361.690,02	348.829,26	354.194,25	47,84	96,44	98,49
24030031	MSŠ Tuzla							
	I UKUPNO TEKUĆI IZDACI	889.043,00	439.527,14	442.363,87	468.902,72	49,76	100,65	94,34
611000	Plaće i naknade troškova zaposlenih	754.271,00	377.135,50	381.755,53	409.887,11	50,61	101,23	93,14
611100	Bruto plaće i naknade	645.740,00	322.870,00	333.617,38	360.148,91	51,66	103,33	92,63
611200	Naknade troškova zaposlenih	108.531,00	54.265,50	48.138,15	49.738,20	44,35	88,71	96,78
612000	Doprinosi poslodavca i ostali doprinosi	67.800,00	33.900,00	35.029,80	37.815,60	51,67	103,33	92,63
612100	Doprinosi poslodavca	67.800,00	33.900,00	35.029,80	37.815,60	51,67	103,33	92,63
613000	Izdaci za materijal. sitan inventar i usluge	66.972,00	28.491,64	25.578,54	21.200,01	38,19	89,78	120,65
613100	Putni troškovi	1.950,00	774,5	732,5	613,6	37,56	94,58	119,38
613200	Izdaci za energiju	6.500,00	3.690,65	2.815,15	3.669,75	43,31	76,28	76,71
613300	Izdaci za komunikaciju i komunalne usluge	10.800,00	4.880,76	4.541,37	5.768,03	42,05	93,05	78,73
613400	Nabavka materijala i sitnog inventara	10.420,00	2.922,75	2.455,61	2.327,15	23,57	84,02	105,52
613500	Izdaci za usluge prijevoza i goriva	100	0	0	25	0		0
613700	Izdaci za tekuće održavanje	5.200,00	1.421,85	1.016,60	1.477,08	19,55	71,5	68,82
613800	Izdaci osiguranja. bankovnih usluga i usl.platnog prometa	3.500,00	2.154,00	2.144,00	1.994,00	61,26	99,54	107,52
613900	Ugovorene i druge posebne usluge	28.502,00	12.647,13	11.873,31	5.325,40	41,66	93,88	222,96
	V UKUPNO ZA NABAVKU STALNIH SREDSTAVA	10.000,00	4.675,00	2.199,89	7.000,00	22	47,06	31,43
821000	Izdaci za nabavku stalnih sredstava	10.000,00	4.675,00	2.199,89	7.000,00	22	47,06	31,43
821300	Nabavka opreme	10.000,00	4.675,00	2.199,89	0	22	47,06	
821600	Rekonstrukcija i investicijsko održavanje	0	0	0	7.000,00			0
	SVEUKUPNO RASHODI I IZDACI	899.043,00	444.202,14	444.563,76	475.902,72	49,45	100,08	93,41
24030034	MSŠ Sapna							
	I UKUPNO TEKUĆI IZDACI	1.014.838,00	502.207,07	486.410,55	533.071,10	47,93	96,85	91,25
611000	Plaće i naknade troškova zaposlenih	857.773,00	428.886,50	429.915,45	479.578,50	50,12	100,24	89,64
611100	Bruto plaće i naknade	702.840,00	351.420,00	360.082,35	406.217,97	51,23	102,46	88,64
611200	Naknade troškova zaposlenih	154.933,00	77.466,50	69.833,10	73.360,53	45,07	90,15	95,19
612000	Doprinosi poslodavca i ostali doprinosi	73.800,00	36.900,00	37.907,02	42.752,40	51,36	102,73	88,67
612100	Doprinosi poslodavca	73.800,00	36.900,00	37.907,02	42.752,40	51,36	102,73	88,67
613000	Izdaci za materijal. sitan inventar i usluge	83.265,00	36.420,57	18.588,08	10.740,20	22,32	51,04	173,07
613100	Putni troškovi	8.000,00	2.000,00	144	0	1,8	7,2	

613200	Izdaci za energiju	19.900,00	6.100,60	2.062,25	2.024,11	10,36	33,8	101,88
613300	Izdaci za komunikaciju i komunalne usluge	6.110,00	2.983,42	2.710,36	3.173,97	44,36	90,85	85,39
613400	Nabavka materijala i sitnog inventara	7.910,00	1.790,00	690,72	2.048,21	8,73	38,59	33,72
613500	Izdaci za usluge prijevoza i goriva	7.150,00	6.012,50	5.920,60	0	82,81	98,47	
613700	Izdaci za tekuće održavanje	1.840,00	885	0	290,2	0	0	0
613800	Izdaci osiguranja. bankovnih usluga i usl.platnog prometa	4.845,00	761,25	0	0	0	0	
613900	Ugovorene i druge posebne usluge	27.510,00	15.887,80	7.060,15	3.203,71	25,66	44,44	220,37
	V UKUPNO ZA NABAVKU STALNIH SREDSTAVA	8.500,00	0	0	0	0		
821000	Izdaci za nabavku stalnih sredstava	8.500,00	0	0	0	0		
821300	Nabavka opreme	6.500,00	0	0	0	0		
821600	Rekonstrukcija i investicijsko održavanje	2.000,00	0	0	0	0		
	SVEUKUPNO RASHODI I IZDACI	1.023.338,00	502.207,07	486.410,55	533.071,10	47,53	96,85	91,25
24030036	Gimnazija Živinice							
	I UKUPNO TEKUĆI IZDACI	857.531,00	422.409,11	396.736,57	432.884,89	46,26	93,92	91,65
611000	Plaće i naknade troškova zaposlenih	729.711,00	364.855,50	356.510,27	386.048,76	48,86	97,71	92,35
611100	Bruto plaće i naknade	618.580,00	309.290,00	312.122,57	336.514,16	50,46	100,92	92,75
611200	Naknade troškova zaposlenih	111.131,00	55.565,50	44.387,70	49.534,60	39,94	79,88	89,61
612000	Doprinosi poslodavca i ostali doprinosi	64.950,00	32.475,00	32.909,62	35.430,03	50,67	101,34	92,89
612100	Doprinosi poslodavca	64.950,00	32.475,00	32.909,62	35.430,03	50,67	101,34	92,89
613000	Izdaci za materijal. sitan inventar i usluge	62.870,00	25.078,61	7.316,68	11.406,10	11,64	29,17	64,15
613100	Putni troškovi	900	300	0	0	0	0	
613200	Izdaci za energiju	36.000,00	10.469,45	2.286,76	2.300,83	6,35	21,84	99,39
613300	Izdaci za komunikaciju i komunalne usluge	4.200,00	1.963,44	1.463,35	1.550,03	34,84	74,53	94,41
613400	Nabavka materijala i sitnog inventara	6.140,00	3.876,00	429,76	673,3	7	11,09	63,83
613700	Izdaci za tekuće održavanje	5.050,00	2.176,50	0	2.667,95	0	0	0
613800	Izdaci osiguranja. bankovnih usluga i usl.platnog prometa	4.450,00	2.623,50	1.679,00	1.604,00	37,73	64	104,68
613900	Ugovorene i druge posebne usluge	6.130,00	3.669,72	1.457,81	2.609,99	23,78	39,73	55,86
	SVEUKUPNO RASHODI I IZDACI	857.531,00	422.409,11	396.736,57	432.884,89	46,26	93,92	91,65
24030037	JU Srednja ekonomsko-trgovinska škola Tuzla							
	I UKUPNO TEKUĆI IZDACI	1.367.242,00	680.422,27	663.743,50	741.329,04	48,55	97,55	89,53
611000	Plaće i naknade troškova zaposlenih	1.145.869,00	572.934,50	564.717,97	632.468,51	49,28	98,57	89,29
611100	Bruto plaće i naknade	959.370,00	479.685,00	488.790,57	547.669,72	50,95	101,9	89,25
611200	Naknade troškova zaposlenih	186.499,00	93.249,50	75.927,40	84.798,79	40,71	81,42	89,54
612000	Doprinosi poslodavca i ostali doprinosi	100.730,00	50.365,00	51.778,65	57.920,19	51,4	102,81	89,4
612100	Doprinosi poslodavca	100.730,00	50.365,00	51.778,65	57.920,19	51,4	102,81	89,4
613000	Izdaci za materijal. sitan inventar i usluge	120.643,00	57.122,77	47.246,88	50.940,34	39,16	82,71	92,75
613100	Putni troškovi	1.064,00	335	17,5	665	1,64	5,22	2,63
613200	Izdaci za energiju	60.790,00	38.167,27	34.470,31	34.431,30	56,7	90,31	100,11
613300	Izdaci za komunikaciju i komunalne usluge	18.520,00	9.630,38	8.737,53	9.569,97	47,18	90,73	91,3

613400	Nabavka materijala i sitnog inventara	8.600,00	1.659,00	1.281,65	280,4	14,9	77,25	457,08
613500	Izdaci za usluge prijevoza i goriva	700	50	0	0	0	0	
613700	Izdaci za tekuće održavanje	8.670,00	1.681,55	0	587,85	0	0	0
613800	Izdaci osiguranja. bankovnih usluga i usl.platnog prometa	13.329,00	1.508,46	510	2.646,00	3,83	33,81	19,27
613900	Ugovorene i druge posebne usluge	8.970,00	4.091,11	2.229,89	2.759,82	24,86	54,51	80,8
	V UKUPNO ZA NABAVKU STALNIH SREDSTAVA	2.500,00	0	0	0	0		
821000	Izdaci za nabavku stalnih sredstava	2.500,00	0	0	0	0		
821300	Nabavka opreme	1.500,00	0	0	0	0		
821600	Rekonstrukcija i investicijsko održavanje	1.000,00	0	0	0	0		
	SVEUKUPNO RASHODI I IZDACI	1.369.742,00	680.422,27	663.743,50	741.329,04	48,46	97,55	89,53
24040001	Univerzitet Tuzla							
	I UKUPNO TEKUĆI IZDACI	32.779.361,00	17.622.158,61	15.696.890,30	13.767.827,83	47,89	89,07	114,01
611000	Plaće i naknade troškova zaposlenih	22.894.559,00	11.430.358,83	11.197.609,93	10.724.031,52	48,91	97,96	104,42
611100	Bruto plaće i naknade	20.728.219,00	10.347.188,83	10.332.442,47	9.919.433,73	49,85	99,86	104,16
611200	Naknade troškova zaposlenih	2.166.340,00	1.083.170,00	865.167,46	804.597,79	39,94	79,87	107,53
612000	Doprinosi poslodavca i ostali doprinosi	2.176.464,00	1.086.454,81	1.086.454,85	1.044.953,91	49,92	100	103,97
612100	Doprinosi poslodavca	2.176.464,00	1.086.454,81	1.086.454,85	1.044.953,91	49,92	100	103,97
613000	Izdaci za materijal. sitan inventar i usluge	7.708.338,00	5.105.344,97	3.412.825,52	1.998.842,40	44,27	66,85	170,74
613100	Putni troškovi	235.100,00	117.569,56	30.521,00	72.806,42	12,98	25,96	41,92
613200	Izdaci za energiju	858.800,00	665.192,67	438.255,65	446.234,10	51,03	65,88	98,21
613300	Izdaci za komunikaciju i komunalne usluge	405.850,00	239.494,54	168.452,75	188.654,72	41,51	70,34	89,29
613400	Nabavka materijala i sitnog inventara	573.160,00	413.519,28	176.845,41	164.620,95	30,85	42,77	107,43
613500	Izdaci za usluge prijevoza i goriva	25.670,00	13.100,93	3.949,45	6.835,82	15,39	30,15	57,78
613600	Unajmljivanje imovine. opreme i nematerijalne imovine	40.000,00	31.888,64	9.941,36	3.609,24	24,85	31,18	275,44
613700	Izdaci za tekuće održavanje	190.000,00	190.000,00	44.485,97	51.888,94	23,41	23,41	85,73
613800	Izdaci osiguranja. bankovnih usluga i usl.platnog prometa	68.560,00	48.433,72	26.936,75	17.415,53	39,29	55,62	154,67
613900	Ugovorene i druge posebne usluge	5.311.198,00	3.386.145,63	2.513.437,18	1.046.776,68	47,32	74,23	240,11
	II UKUPNO TEKUĆI TRANSFERI	207.000,00	143.930,00	69.971,85	79.180,24	33,8	48,62	88,37
614000	Tekući transferi i drugi tekući rashodi	207.000,00	143.930,00	69.971,85	79.180,24	33,8	48,62	88,37
614200	Tekući transferi pojedincima	42.000,00	4.545,00	0	1.545,08	0	0	0
614300	Tekući transferi neprofitnim organizacijama	15.000,00	15.000,00	10.000,00	11.000,00	66,67	66,67	90,91
614800	Drugi tekući rashodi	150.000,00	124.385,00	59.971,85	66.635,16	39,98	48,21	90
	V UKUPNO ZA NABAVKU STALNIH SREDSTAVA	2.194.564,00	781.493,88	150.716,56	102.069,07	6,87	19,29	147,66
821000	Izdaci za nabavku stalnih sredstava	2.194.564,00	781.493,88	150.716,56	102.069,07	6,87	19,29	147,66
821300	Nabavka opreme	1.000.000,00	377.637,68	129.743,62	53.379,47	12,97	34,36	243,06
821500	Nabavka stalnih sredstava u obliku prava	200.000,00	103.116,20	5.595,55	25.240,00	2,8	5,43	22,17
821600	Rekonstrukcija i investicijsko održavanje	994.564,00	300.740,00	15.377,39	23.449,60	1,55	5,11	65,58
	SVEUKUPNO RASHODI I IZDACI	35.180.925,00	18.547.582,49	15.917.578,71	13.949.077,14	45,24	85,82	114,11
24040002	Akademija dramskih umjetnosti							

	I UKUPNO TEKUĆI IZDACI	11.300,00	0	0	0	0		
613000	Izdaci za materijal. sitan inventar i usluge	11.300,00	0	0	0	0		
613100	Putni troškovi	1.200,00	0	0	0	0		
613300	Izdaci za komunikaciju i komunalne usluge	300	0	0	0	0		
613400	Nabavka materijala i sitnog inventara	1.000,00	0	0	0	0		
613700	Izdaci za tekuće održavanje	1.000,00	0	0	0	0		
613800	Izdaci osiguranja. bankovnih usluga i usl.platnog prometa	300	0	0	0	0		
613900	Ugovorene i druge posebne usluge	7.500,00	0	0	0	0		
	SVEUKUPNO RASHODI I IZDACI	11.300,00	0	0	0	0		
24040003	Edukacijsko rehabilitacijski fakultet							
	I UKUPNO TEKUĆI IZDACI	48.500,00	3.616,31	782	1.200,00	1,61	21,62	65,17
613000	Izdaci za materijal. sitan inventar i usluge	48.500,00	3.616,31	782	1.200,00	1,61	21,62	65,17
613100	Putni troškovi	4.000,00	1.300,00	782	0	19,55	60,15	
613300	Izdaci za komunikaciju i komunalne usluge	1.500,00	50	0	0	0	0	
613400	Nabavka materijala i sitnog inventara	1.000,00	100	0	0	0	0	
613500	Izdaci za usluge prijevoza i goriva	1.000,00	100	0	0	0	0	
613600	Unajmljivanje imovine. opreme i nematerijalne imovine	2.000,00	0	0	0	0		
613700	Izdaci za tekuće održavanje	3.000,00	0	0	0	0		
613800	Izdaci osiguranja. bankovnih usluga i usl.platnog prometa	1.000,00	59,31	0	0	0	0	
613900	Ugovorene i druge posebne usluge	35.000,00	2.007,00	0	1.200,00	0	0	0
	II UKUPNO TEKUĆI TRANSFERI	4.000,00	1.453,00	1.453,00	0	36,33	100	
614000	Tekući transferi i drugi tekući rashodi	4.000,00	1.453,00	1.453,00	0	36,33	100	
614300	Tekući transferi neprofitnim organizacijama	1.000,00	0	0	0	0		
614800	Drugi tekući rashodi	3.000,00	1.453,00	1.453,00	0	48,43	100	
	V UKUPNO ZA NABAVKU STALNIH SREDSTAVA	20.000,00	0	0	0	0		
821000	Izdaci za nabavku stalnih sredstava	20.000,00	0	0	0	0		
821300	Nabavka opreme	10.000,00	0	0	0	0		
821500	Nabavka stalnih sredstava u obliku prava	10.000,00	0	0	0	0		
	SVEUKUPNO RASHODI I IZDACI	72.500,00	5.069,31	2.235,00	1.200,00	3,08	44,09	186,25
24040004	Ekonomski fakultet							
	I UKUPNO TEKUĆI IZDACI	107.000,00	7.445,94	819,81	2.462,17	0,77	11,01	33,3
613000	Izdaci za materijal. sitan inventar i usluge	107.000,00	7.445,94	819,81	2.462,17	0,77	11,01	33,3
613100	Putni troškovi	30.000,00	1.500,00	290	0	0,97	19,33	
613300	Izdaci za komunikaciju i komunalne usluge	2.000,00	200	0	46,75	0	0	0
613400	Nabavka materijala i sitnog inventara	6.500,00	500	0	0	0	0	
613500	Izdaci za usluge prijevoza i goriva	7.000,00	200	0	0	0	0	
613600	Unajmljivanje imovine. opreme i nematerijalne imovine	9.000,00	500	0	0	0	0	
613700	Izdaci za tekuće održavanje	4.000,00	500	0	140,4	0	0	0
613800	Izdaci osiguranja. bankovnih usluga i usl.platnog prometa	4.000,00	100	0	0	0	0	

613900	Ugovorene i druge posebne usluge	44.500,00	3.945,94	529,81	2.275,02	1,19	13,43	23,29
	II UKUPNO TEKUĆI TRANSFERI	3.000,00	0	0	0	0		
614000	Tekući transferi i drugi tekući rashodi	3.000,00	0	0	0	0		
614800	Drugi tekući rashodi	3.000,00	0	0	0	0		
	V UKUPNO ZA NABAVKU STALNIH SREDSTAVA	45.000,00	1.500,00	0	1.321,55	0	0	0
821000	Izdaci za nabavku stalnih sredstava	45.000,00	1.500,00	0	1.321,55	0	0	0
821300	Nabavka opreme	30.000,00	1.000,00	0	1.321,55	0	0	0
821500	Nabavka stalnih sredstava u obliku prava	15.000,00	500	0	0	0	0	
	SVEUKUPNO RASHODI I IZDACI	155.000,00	8.945,94	819,81	3.783,72	0,53	9,16	21,67
24040005	Filozofski fakultet							
	I UKUPNO TEKUĆI IZDACI	16.200,00	0	0	0	0		
613000	Izdaci za materijal. sitan inventar i usluge	16.200,00	0	0	0	0		
613100	Putni troškovi	3.300,00	0	0	0	0		
613300	Izdaci za komunikaciju i komunalne usluge	200	0	0	0	0		
613400	Nabavka materijala i sitnog inventara	900	0	0	0	0		
613800	Izdaci osiguranja. bankovnih usluga i usl,plalnog prometa	300	0	0	0	0		
613900	Ugovorene i druge posebne usluge	11.500,00	0	0	0	0		
	V UKUPNO ZA NABAVKU STALNIH SREDSTAVA	27.100,00	0	0	0	0		
821000	Izdaci za nabavku stalnih sredstava	27.100,00	0	0	0	0		
821300	Nabavka opreme	22.000,00	0	0	0	0		
821500	Nabavka stalnih sredstava u obliku prava	5.100,00	0	0	0	0		
	SVEUKUPNO RASHODI I IZDACI	43.300,00	0	0	0	0		
24040006	Medicinski fakultet							
	I UKUPNO TEKUĆI IZDACI	136.843,00	0	0	100	0		0
613000	Izdaci za materijal. sitan inventar i usluge	136.843,00	0	0	100	0		0
613100	Putni troškovi	6.000,00	0	0	0	0		
613300	Izdaci za komunikaciju i komunalne usluge	600	0	0	0	0		
613400	Nabavka materijala i sitnog inventara	24.000,00	0	0	0	0		
613700	Izdaci za tekuće održavanje	10.000,00	0	0	0	0		
613800	Izdaci osiguranja. bankovnih usluga i usl,plalnog prometa	1.000,00	0	0	0	0		
613900	Ugovorene i druge posebne usluge	95.243,00	0	0	100	0		0
	II UKUPNO TEKUĆI TRANSFERI	3.000,00	0	0	0	0		
614000	Tekući transferi i drugi tekući rashodi	3.000,00	0	0	0	0		
614300	Tekući transferi neprofitnim organizacijama	1.000,00	0	0	0	0		
614800	Drugi tekući rashodi	2.000,00	0	0	0	0		
	V UKUPNO ZA NABAVKU STALNIH SREDSTAVA	40.000,00	0	0	0	0		
821000	Izdaci za nabavku stalnih sredstava	40.000,00	0	0	0	0		
821300	Nabavka opreme	30.000,00	0	0	0	0		
821500	Nabavka stalnih sredstava u obliku prava	10.000,00	0	0	0	0		

	SVEUKUPNO RASHODI I IZDACI	179.843,00	0	0	100	0		0
24040007	Rudarsko geološko-građevinski fakultet							
	I UKUPNO TEKUĆI IZDACI	558.600,00	236.502,48	172.078,86	190.185,22	30,81	72,76	90,48
613000	Izdaci za materijal. sitan inventar i usluge	558.600,00	236.502,48	172.078,86	190.185,22	30,81	72,76	90,48
613100	Putni troškovi	35.000,00	24.350,67	20.028,40	9.026,97	57,22	82,25	221,87
613300	Izdaci za komunikaciju i komunalne usluge	600	285	59,7	113,05	9,95	20,95	52,81
613400	Nabavka materijala i sitnog inventara	4.000,00	1.087,59	0	948,59	0	0	0
613500	Izdaci za usluge prijevoza i goriva	5.000,00	700	350	0	7	50	
613600	Unajmljivanje imovine. opreme i nematerijalne imovine	3.000,00	0	0	0	0		
613700	Izdaci za tekuće održavanje	10.000,00	2.744,16	0	1.861,69	0	0	0
613800	Izdaci osiguranja. bankovnih usluga i usl.platnog prometa	1.000,00	373	140	0	14	37,53	
613900	Ugovorene i druge posebne usluge	500.000,00	206.962,06	151.500,76	178.234,92	30,3	73,2	85
	II UKUPNO TEKUĆI TRANSFERI	11.000,00	720	0	0	0	0	
614000	Tekući transferi i drugi tekući rashodi	11.000,00	720	0	0	0	0	
614200	Tekući transferi pojedincima	3.000,00	0	0	0	0		
614300	Tekući transferi neprofitnim organizacijama	3.000,00	0	0	0	0		
614800	Drugi tekući rashodi	5.000,00	720	0	0	0	0	
	V UKUPNO ZA NABAVKU STALNIH SREDSTAVA	75.000,00	8.896,40	3.066,00	9.175,64	4,09	34,46	33,41
821000	Izdaci za nabavku stalnih sredstava	75.000,00	8.896,40	3.066,00	9.175,64	4,09	34,46	33,41
821300	Nabavka opreme	35.000,00	5.000,00	0	9.175,64	0	0	0
821500	Nabavka stalnih sredstava u obliku prava	20.000,00	3.896,40	3.066,00	0	15,33	78,69	
821600	Rekonstrukcija i investicijsko održavanje	20.000,00	0	0	0	0		
	SVEUKUPNO RASHODI I IZDACI	644.600,00	246.118,88	175.144,86	199.360,86	27,17	71,16	87,85
24040008	Tehnološki fakultet							
	I UKUPNO TEKUĆI IZDACI	86.631,00	19.076,69	4.311,72	27.211,40	4,98	22,6	15,85
613000	Izdaci za materijal. sitan inventar i usluge	86.631,00	19.076,69	4.311,72	27.211,40	4,98	22,6	15,85
613100	Putni troškovi	6.000,00	1.866,00	0	1.551,40	0	0	0
613300	Izdaci za komunikaciju i komunalne usluge	1.000,00	200	0	9,8	0	0	0
613400	Nabavka materijala i sitnog inventara	10.000,00	1.300,00	0	19,2	0	0	0
613500	Izdaci za usluge prijevoza i goriva	1.000,00	200	0	0	0	0	
613600	Unajmljivanje imovine. opreme i nematerijalne imovine	1.000,00	0	0	0	0		
613700	Izdaci za tekuće održavanje	10.000,00	2.573,85	1.447,90	0	14,48	56,25	
613800	Izdaci osiguranja. bankovnih usluga i usl.platnog prometa	2.000,00	300	200	0	10	66,67	
613900	Ugovorene i druge posebne usluge	55.631,00	12.636,84	2.663,82	25.631,00	4,79	21,08	10,39
	II UKUPNO TEKUĆI TRANSFERI	7.000,00	0	0	0	0		
614000	Tekući transferi i drugi tekući rashodi	7.000,00	0	0	0	0		
614200	Tekući transferi pojedincima	1.000,00	0	0	0	0		
614300	Tekući transferi neprofitnim organizacijama	1.000,00	0	0	0	0		
614800	Drugi tekući rashodi	5.000,00	0	0	0	0		

	V UKUPNO ZA NABAVKU STALNIH SREDSTAVA	90.000,00	3.300,00	0	3.935,06	0	0	0
821000	Izdaci za nabavku stalnih sredstava	90.000,00	3.300,00	0	3.935,06	0	0	0
821300	Nabavka opreme	70.000,00	3.300,00	0	3.935,06	0	0	0
821500	Nabavka stalnih sredstava u obliku prava	20.000,00	0	0	0	0		
	SVEUKUPNO RASHODI I IZDACI	183.631,00	22.376,69	4.311,72	31.146,46	2,35	19,27	13,84
24040009	Fakultet elektrotehnike							
	I UKUPNO TEKUĆI IZDACI	174.100,00	27.437,86	18.865,69	15.826,69	10,84	68,76	119,2
613000	Izdaci za materijal. sitan inventar i usluge	174.100,00	27.437,86	18.865,69	15.826,69	10,84	68,76	119,2
613100	Putni troškovi	36.300,00	10.679,86	6.915,51	4.502,56	19,05	64,75	153,59
613300	Izdaci za komunikaciju i komunalne usluge	3.100,00	500	56,1	9,55	1,81	11,22	587,43
613400	Nabavka materijala i sitnog inventara	5.000,00	650	30,7	169,65	0,61	4,72	18,1
613500	Izdaci za usluge prijevoza i goriva	1.000,00	300	0	0	0	0	
613700	Izdaci za tekuće održavanje	3.000,00	408	36,95	251,7	1,23	9,06	14,68
613800	Izdaci osiguranja. bankovnih usluga i usl.platnog prometa	3.000,00	1.000,00	396	101	13,2	39,6	392,08
613900	Ugovorene i druge posebne usluge	122.700,00	13.900,00	11.430,43	10.792,23	9,32	82,23	105,91
	II UKUPNO TEKUĆI TRANSFERI	6.000,00	1.700,00	0	0	0	0	
614000	Tekući transferi i drugi tekući rashodi	6.000,00	1.700,00	0	0	0	0	
614300	Tekući transferi neprofitnim organizacijama	1.000,00	0	0	0	0		
614800	Drugi tekući rashodi	5.000,00	1.700,00	0	0	0	0	
	V UKUPNO ZA NABAVKU STALNIH SREDSTAVA	60.000,00	0	0	0	0		
821000	Izdaci za nabavku stalnih sredstava	60.000,00	0	0	0	0		
821300	Nabavka opreme	30.000,00	0	0	0	0		
821500	Nabavka stalnih sredstava u obliku prava	30.000,00	0	0	0	0		
	SVEUKUPNO RASHODI I IZDACI	240.100,00	29.137,86	18.865,69	15.826,69	7,86	64,75	119,2
24040010	Mašinski fakultet							
	I UKUPNO TEKUĆI IZDACI	288.000,00	3.913,83	394,8	7.126,61	0,14	10,09	5,54
613000	Izdaci za materijal. sitan inventar i usluge	288.000,00	3.913,83	394,8	7.126,61	0,14	10,09	5,54
613100	Putni troškovi	50.000,00	1.000,00	238,7	3.252,20	0,48	23,87	7,34
613300	Izdaci za komunikaciju i komunalne usluge	2.000,00	150	56,1	66,2	2,81	37,4	84,74
613400	Nabavka materijala i sitnog inventara	10.000,00	150	0	907,87	0	0	0
613500	Izdaci za usluge prijevoza i goriva	1.000,00	240	0	0	0	0	
613600	Unajmljivanje imovine. opreme i nematerijalne imovine	3.000,00	0	0	0	0		
613700	Izdaci za tekuće održavanje	20.000,00	700	0	644,41	0	0	0
613800	Izdaci osiguranja. bankovnih usluga i usl.platnog prometa	2.000,00	60	0	20	0	0	0
613900	Ugovorene i druge posebne usluge	200.000,00	1.613,83	100	2.235,93	0,05	6,2	4,47
	II UKUPNO TEKUĆI TRANSFERI	5.000,00	0	0	4.333,77	0		0
614000	Tekući transferi i drugi tekući rashodi	5.000,00	0	0	4.333,77	0		0
614800	Drugi tekući rashodi	5.000,00	0	0	4.333,77	0		0
	V UKUPNO ZA NABAVKU STALNIH SREDSTAVA	280.000,00	3.000,00	0	10.268,55	0	0	0

821000	Izdaci za nabavku stalnih sredstava	280.000,00	3.000,00	0	10.268,55	0	0	0
821300	Nabavka opreme	240.000,00	3.000,00	0	10.268,55	0	0	0
821500	Nabavka stalnih sredstava u obliku prava	20.000,00	0	0	0	0		
821600	Rekonstrukcija i investicijsko održavanje	20.000,00	0	0	0	0		
	SVEUKUPNO RASHODI I IZDACI	573.000,00	6.913,83	394,8	21.728,93	0,07	5,71	1,82
24040012	Prirodno matematički fakultet							
	I UKUPNO TEKUĆI IZDACI	46.500,00	5.223,63	100	146,75	0,22	1,91	68,14
613000	Izdaci za materijal. sitan inventar i usluge	46.500,00	5.223,63	100	146,75	0,22	1,91	68,14
613100	Putni troškovi	11.000,00	1.000,00	0	0	0	0	
613300	Izdaci za komunikaciju i komunalne usluge	1.000,00	100	0	46,75	0	0	0
613400	Nabavka materijala i sitnog inventara	2.000,00	200	0	0	0	0	
613500	Izdaci za usluge prijevoza i goriva	500	100	0	0	0	0	
613700	Izdaci za tekuće održavanje	1.000,00	500	0	0	0	0	
613800	Izdaci osiguranja. bankovnih usluga i usl.platnog prometa	1.000,00	100	0	0	0	0	
613900	Ugovorene i druge posebne usluge	30.000,00	3.223,63	100	100	0,33	3,1	100
	II UKUPNO TEKUĆI TRANSFERI	7.000,00	3.397,17	1.021,15	0	14,59	30,06	
614000	Tekući transferi i drugi tekući rashodi	7.000,00	3.397,17	1.021,15	0	14,59	30,06	
614300	Tekući transferi neprofitnim organizacijama	2.000,00	0	0	0	0		
614800	Drugi tekući rashodi	5.000,00	3.397,17	1.021,15	0	20,42	30,06	
	V UKUPNO ZA NABAVKU STALNIH SREDSTAVA	20.000,00	0	0	4.548,96	0		0
821000	Izdaci za nabavku stalnih sredstava	20.000,00	0	0	4.548,96	0		0
821300	Nabavka opreme	12.000,00	0	0	4.548,96	0		0
821500	Nabavka stalnih sredstava u obliku prava	8.000,00	0	0	0	0		
	SVEUKUPNO RASHODI I IZDACI	73.500,00	8.620,80	1.121,15	4.695,71	1,53	13,01	23,88
24040013	Fakultet za tjelesni odgoj i sport							
	I UKUPNO TEKUĆI IZDACI	26.660,00	3.059,38	310	3.183,98	1,16	10,13	9,74
613000	Izdaci za materijal. sitan inventar i usluge	26.660,00	3.059,38	310	3.183,98	1,16	10,13	9,74
613100	Putni troškovi	6.000,00	500	210	234	3,5	42	89,74
613300	Izdaci za komunikaciju i komunalne usluge	500	50	0	0	0	0	
613400	Nabavka materijala i sitnog inventara	1.700,00	500	0	0	0	0	
613500	Izdaci za usluge prijevoza i goriva	1.000,00	109,38	0	0	0	0	
613600	Unajmljivanje imovine. opreme i nematerijalne imovine	1.000,00	300	0	0	0	0	
613700	Izdaci za tekuće održavanje	1.000,00	360	0	0	0	0	
613800	Izdaci osiguranja. bankovnih usluga i usl.platnog prometa	1.000,00	40	0	0	0	0	
613900	Ugovorene i druge posebne usluge	14.460,00	1.200,00	100	2.949,98	0,69	8,33	3,39
	II UKUPNO TEKUĆI TRANSFERI	4.000,00	0	0	0	0		
614000	Tekući transferi i drugi tekući rashodi	4.000,00	0	0	0	0		
614300	Tekući transferi neprofitnim organizacijama	1.000,00	0	0	0	0		
614800	Drugi tekući rashodi	3.000,00	0	0	0	0		

	V UKUPNO ZA NABAVKU STALNIH SREDSTAVA	15.000,00	0	0	0	0		
821000	Izdaci za nabavku stalnih sredstava	15.000,00	0	0	0	0		
821300	Nabavka opreme	10.000,00	0	0	0	0		
821500	Nabavka stalnih sredstava u obliku prava	5.000,00	0	0	0	0		
	SVEUKUPNO RASHODI I IZDACI	45.660,00	3.059,38	310	3.183,98	0,68	10,13	9,74
24040019	Farmaceutski fakultet							
	I UKUPNO TEKUĆI IZDACI	127.000,00	0	0	0	0		
613000	Izdaci za materijal. sitan inventar i usluge	127.000,00	0	0	0	0		
613100	Putni troškovi	60.000,00	0	0	0	0		
613300	Izdaci za komunikaciju i komunalne usluge	2.000,00	0	0	0	0		
613400	Nabavka materijala i sitnog inventara	30.000,00	0	0	0	0		
613500	Izdaci za usluge prijevoza i goriva	5.000,00	0	0	0	0		
613600	Unajmljivanje imovine. opreme i nematerijalne imovine	2.000,00	0	0	0	0		
613700	Izdaci za tekuće održavanje	2.000,00	0	0	0	0		
613800	Izdaci osiguranja. bankovnih usluga i usl.platnog prometa	1.000,00	0	0	0	0		
613900	Ugovorene i druge posebne usluge	25.000,00	0	0	0	0		
	II UKUPNO TEKUĆI TRANSFERI	0	0	0	1.500,00			0
614000	Tekući transferi i drugi tekući rashodi	0	0	0	1.500,00			0
614800	Drugi tekući rashodi	0	0	0	1.500,00			0
	V UKUPNO ZA NABAVKU STALNIH SREDSTAVA	100.000,00	0	0	0	0		
821000	Izdaci za nabavku stalnih sredstava	100.000,00	0	0	0	0		
821300	Nabavka opreme	40.000,00	0	0	0	0		
821500	Nabavka stalnih sredstava u obliku prava	20.000,00	0	0	0	0		
821600	Rekonstrukcija i investicijsko održavanje	40.000,00	0	0	0	0		
	SVEUKUPNO RASHODI I IZDACI	227.000,00	0	0	1.500,00	0		0
24040020	Pravni fakultet Tuzla							
	I UKUPNO TEKUĆI IZDACI	65.000,00	601	0	0	0	0	
613000	Izdaci za materijal. sitan inventar i usluge	65.000,00	601	0	0	0	0	
613100	Putni troškovi	15.000,00	601	0	0	0	0	
613300	Izdaci za komunikaciju i komunalne usluge	1.000,00	0	0	0	0		
613400	Nabavka materijala i sitnog inventara	3.000,00	0	0	0	0		
613700	Izdaci za tekuće održavanje	600	0	0	0	0		
613800	Izdaci osiguranja. bankovnih usluga i usl.platnog prometa	38.900,00	0	0	0	0		
613900	Ugovorene i druge posebne usluge	6.500,00	0	0	0	0		
	SVEUKUPNO RASHODI I IZDACI	65.000,00	601	0	0	0	0	
24050001	JU Narodna i univerzitetska biblioteka Tuzla							
	I UKUPNO TEKUĆI IZDACI	670.832,00	335.416,00	324.593,10	301.843,25	48,39	96,77	107,54
611000	Plaće i naknade troškova zaposlenih	615.682,00	307.841,00	298.332,32	275.789,35	48,46	96,91	108,17

611100	Bruto plaće i naknade	509.000,00	254.500,00	242.606,12	240.650,35	47,66	95,33	100,81
611200	Naknade troškova zaposlenih	106.682,00	53.341,00	55.726,20	35.139,00	52,24	104,47	158,59
612000	Doprinosi poslodavca i ostali doprinosi	53.500,00	26.750,00	25.473,63	25.268,26	47,61	95,23	100,81
612100	Doprinosi poslodavca	53.500,00	26.750,00	25.473,63	25.268,26	47,61	95,23	100,81
613000	Izdaci za materijal. sitan inventar i usluge	1.650,00	825	787,15	785,64	47,71	95,41	100,19
613900	Ugovorene i druge posebne usluge	1.650,00	825	787,15	785,64	47,71	95,41	100,19
	SVEUKUPNO RASHODI I IZDACI	670.832,00	335.416,00	324.593,10	301.843,25	48,39	96,77	107,54
24050002	Muzej Istočne Bosne							
	I UKUPNO TEKUĆI IZDACI	181.811,00	91.586,64	74.213,70	62.537,97	40,82	81,03	118,67
611000	Plaće i naknade troškova zaposlenih	126.872,00	63.436,00	60.472,71	50.501,15	47,66	95,33	119,75
611100	Bruto plaće i naknade	109.000,00	54.500,00	53.768,71	45.145,15	49,33	98,66	119,1
611200	Naknade troškova zaposlenih	17.872,00	8.936,00	6.704,00	5.356,00	37,51	75,02	125,17
612000	Doprinosi poslodavca i ostali doprinosi	11.500,00	5.750,00	5.645,73	4.740,22	49,09	98,19	119,1
612100	Doprinosi poslodavca	11.500,00	5.750,00	5.645,73	4.740,22	49,09	98,19	119,1
613000	Izdaci za materijal. sitan inventar i usluge	43.439,00	22.400,64	8.095,26	7.296,60	18,64	36,14	110,95
613100	Putni troškovi	900	225	0	0	0	0	
613200	Izdaci za energiju	3.500,00	2.240,10	1.744,26	1.929,51	49,84	77,87	90,4
613300	Izdaci za komunikaciju i komunalne usluge	4.000,00	1.776,59	1.999,12	1.695,07	49,98	112,53	117,94
613400	Nabavka materijala i sitnog inventara	1.000,00	364,3	0	236,65	0	0	0
613500	Izdaci za usluge prijevoza i goriva	550	188,2	0	50,7	0	0	0
613600	Unajmljivanje imovine. opreme i nematerijalne imovine	6.860,00	3.428,15	3.426,30	1.713,15	49,95	99,95	200
613700	Izdaci za tekuće održavanje	9.233,00	3.107,76	128,7	0	1,39	4,14	
613800	Izdaci osiguranja. bankovnih usluga i usl.platnog prometa	526	131,5	0	0	0	0	
613900	Ugovorene i druge posebne usluge	16.870,00	10.939,04	796,88	1.671,52	4,72	7,28	47,67
	V UKUPNO ZA NABAVKU STALNIH SREDSTAVA	900	900	0	0	0	0	
821000	Izdaci za nabavku stalnih sredstava	900	900	0	0	0	0	
821300	Nabavka opreme	900	900	0	0	0	0	
	SVEUKUPNO RASHODI I IZDACI	182.711,00	92.486,64	74.213,70	62.537,97	40,62	80,24	118,67
24050003	Arhiv Tuzlanskog kantona							
	I UKUPNO TEKUĆI IZDACI	381.164,00	157.216,43	139.672,93	127.606,09	36,64	88,84	109,46
611000	Plaće i naknade troškova zaposlenih	257.362,00	118.075,50	112.369,13	101.033,49	43,66	95,17	111,22
611100	Bruto plaće i naknade	214.841,00	98.145,00	97.763,13	88.067,49	45,5	99,61	111,01
611200	Naknade troškova zaposlenih	42.521,00	19.930,50	14.606,00	12.966,00	34,35	73,28	112,65
612000	Doprinosi poslodavca i ostali doprinosi	22.610,00	10.305,50	10.265,13	9.761,17	45,4	99,61	105,16
612100	Doprinosi poslodavca	22.610,00	10.305,50	10.265,13	9.761,17	45,4	99,61	105,16
613000	Izdaci za materijal. sitan inventar i usluge	101.192,00	28.835,43	17.038,67	16.811,43	16,84	59,09	101,35
613100	Putni troškovi	3.500,00	1.162,50	415,7	806,8	11,88	35,76	51,52
613200	Izdaci za energiju	14.000,00	7.988,55	6.189,20	6.396,20	44,21	77,48	96,76
613300	Izdaci za komunikaciju i komunalne usluge	7.500,00	3.263,06	2.977,93	2.990,30	39,71	91,26	99,59

613400	Nabavka materijala i sitnog inventara	4.000,00	1.050,00	37,4	639,1	0,94	3,56	5,85
613500	Izdaci za usluge prijevoza i goriva	4.900,00	1.355,00	775	759,76	15,82	57,2	102,01
613700	Izdaci za tekuće održavanje	4.500,00	1.392,00	545	49,8	12,11	39,15	1.094,38
613800	Izdaci osiguranja. bankovnih usluga i usl.platnog prometa	2.432,00	958	20	321,99	0,82	2,09	6,21
613900	Ugovorene i druge posebne usluge	60.360,00	11.666,32	6.078,44	4.847,48	10,07	52,1	125,39
	II UKUPNO TEKUĆI TRANSFERI	1.000,00	200	0	0	0	0	
614000	Tekući transferi i drugi tekući rashodi	1.000,00	200	0	0	0	0	
614800	Drugi tekući rashodi	1.000,00	200	0	0	0	0	
	V UKUPNO ZA NABAVKU STALNIH SREDSTAVA	63.500,00	9.850,00	0	21.431,89	0	0	0
821000	Izdaci za nabavku stalnih sredstava	63.500,00	9.850,00	0	21.431,89	0	0	0
821300	Nabavka opreme	54.500,00	9.850,00	0	21.431,89	0	0	0
821500	Nabavka stalnih sredstava u obliku prava	9.000,00	0	0	0	0		
	SVEUKUPNO RASHODI I IZDACI	445.664,00	167.266,43	139.672,93	149.037,98	31,34	83,5	93,72
24050004	JU Narodno pozorište Tuzla							
	I UKUPNO TEKUĆI IZDACI	947.048,00	473.524,00	460.486,31	461.863,98	48,62	97,25	99,7
611000	Plaće i naknade troškova zaposlenih	870.256,00	435.128,00	422.700,98	423.060,77	48,57	97,14	99,91
611100	Bruto plaće i naknade	708.865,00	354.432,50	348.230,91	357.014,77	49,13	98,25	97,54
611200	Naknade troškova zaposlenih	161.391,00	80.695,50	74.470,07	66.046,00	46,14	92,29	112,75
612000	Doprinosi poslodavca i ostali doprinosi	74.432,00	37.216,00	36.644,77	37.632,29	49,23	98,47	97,38
612100	Doprinosi poslodavca	74.432,00	37.216,00	36.644,77	37.632,29	49,23	98,47	97,38
613000	Izdaci za materijal. sitan inventar i usluge	2.360,00	1.180,00	1.140,56	1.170,92	48,33	96,66	97,41
613900	Ugovorene i druge posebne usluge	2.360,00	1.180,00	1.140,56	1.170,92	48,33	96,66	97,41
	SVEUKUPNO RASHODI I IZDACI	947.048,00	473.524,00	460.486,31	461.863,98	48,62	97,25	99,7
24050005	Bosanski kulturni centar Tuzla							
	I UKUPNO TEKUĆI IZDACI	659.494,00	291.797,31	265.398,02	230.614,24	40,24	90,95	115,08
611000	Plaće i naknade troškova zaposlenih	339.829,00	169.914,50	162.217,99	147.020,95	47,74	95,47	110,34
611100	Bruto plaće i naknade	283.000,00	141.500,00	138.243,99	123.030,95	48,85	97,7	112,37
611200	Naknade troškova zaposlenih	56.829,00	28.414,50	23.974,00	23.990,00	42,19	84,37	99,93
612000	Doprinosi poslodavca i ostali doprinosi	29.715,00	14.857,50	14.515,62	13.242,84	48,85	97,7	109,61
612100	Doprinosi poslodavca	29.715,00	14.857,50	14.515,62	13.242,84	48,85	97,7	109,61
613000	Izdaci za materijal. sitan inventar i usluge	289.950,00	107.025,31	88.664,41	70.350,45	30,58	82,84	126,03
613100	Putni troškovi	700	0	0	0	0		
613200	Izdaci za energiju	79.000,00	46.775,30	39.326,53	42.337,74	49,78	84,08	92,89
613300	Izdaci za komunikaciju i komunalne usluge	26.500,00	11.879,57	9.933,32	9.902,91	37,48	83,62	100,31
613400	Nabavka materijala i sitnog inventara	15.400,00	4.235,60	1.594,15	1.699,56	10,35	37,64	93,8
613500	Izdaci za usluge prijevoza i goriva	2.700,00	575	0	118,7	0	0	0
613600	Unajmljivanje imovine. opreme i nematerijalne imovine	1.500,00	0	0	0	0		
613700	Izdaci za tekuće održavanje	17.600,00	4.096,80	3.085,78	4.735,84	17,53	75,32	65,16
613800	Izdaci osiguranja. bankovnih usluga i usl.platnog prometa	2.500,00	1.569,80	580	1.473,00	23,2	36,95	39,38

613900	Ugovorene i druge posebne usluge	144.050,00	37.893,24	34.144,63	10.082,70	23,7	90,11	338,65
	V UKUPNO ZA NABAVKU STALNIH SREDSTAVA	28.000,00	10.000,00	0	9.972,90	0	0	0
821000	Izdaci za nabavku stalnih sredstava	28.000,00	10.000,00	0	9.972,90	0	0	0
821300	Nabavka opreme	5.000,00	0	0	0	0		
821600	Rekonstrukcija i investicijsko održavanje	23.000,00	10.000,00	0	9.972,90	0	0	0
	SVEUKUPNO RASHODI I IZDACI	687.494,00	301.797,31	265.398,02	240.587,14	38,6	87,94	110,31
24050006	JU Zavod za zaštitu i korištenje kulturno historijskog i prirodnog naslijeđa TK							
	I UKUPNO TEKUĆI IZDACI	125.069,00	62.733,39	51.810,39	44.971,97	41,43	82,59	115,21
611000	Plaće i naknade troškova zaposlenih	85.270,00	43.350,00	38.922,06	31.358,61	45,65	89,79	124,12
611100	Bruto plaće i naknade	65.300,00	32.650,00	29.468,06	28.448,61	45,13	90,25	103,58
611200	Naknade troškova zaposlenih	19.970,00	10.700,00	9.454,00	2.910,00	47,34	88,36	324,88
612000	Doprinosi poslodavca i ostali doprinosi	6.900,00	3.450,00	3.109,89	3.141,94	45,07	90,14	98,98
612100	Doprinosi poslodavca	6.900,00	3.450,00	3.109,89	3.141,94	45,07	90,14	98,98
613000	Izdaci za materijal. sitan inventar i usluge	32.899,00	15.933,39	9.778,44	10.471,42	29,72	61,37	93,38
613100	Putni troškovi	3.400,00	725	551,63	602,15	16,22	76,09	91,61
613200	Izdaci za energiju	1.050,00	262,5	0	0	0	0	
613300	Izdaci za komunikaciju i komunalne usluge	3.430,00	1.534,09	1.025,95	1.320,05	29,91	66,88	77,72
613400	Nabavka materijala i sitnog inventara	1.700,00	350,85	44,51	258,15	2,62	12,69	17,24
613700	Izdaci za tekuće održavanje	1.500,00	250	0	0	0	0	
613800	Izdaci osiguranja. bankovnih usluga i usl.platnog prometa	650	297,5	70	135	10,77	23,53	51,85
613900	Ugovorene i druge posebne usluge	21.169,00	12.513,45	8.086,35	8.156,07	38,2	64,62	99,15
	SVEUKUPNO RASHODI I IZDACI	125.069,00	62.733,39	51.810,39	44.971,97	41,43	82,59	115,21
24050007	Galerija portreta Tuzla							
	I UKUPNO TEKUĆI IZDACI	94.514,00	47.257,00	41.873,59	45.228,34	44,3	88,61	92,58
611000	Plaće i naknade troškova zaposlenih	87.134,00	43.567,00	38.127,66	41.561,96	43,76	87,51	91,74
611100	Bruto plaće i naknade	67.359,00	33.679,50	33.313,80	31.539,56	49,46	98,91	105,63
611200	Naknade troškova zaposlenih	19.775,00	9.887,50	4.813,86	10.022,40	24,34	48,69	48,03
612000	Doprinosi poslodavca i ostali doprinosi	7.100,00	3.550,00	3.633,38	3.556,12	51,17	102,35	102,17
612100	Doprinosi poslodavca	7.100,00	3.550,00	3.633,38	3.556,12	51,17	102,35	102,17
613000	Izdaci za materijal. sitan inventar i usluge	280	140	112,55	110,26	40,2	80,39	102,08
613900	Ugovorene i druge posebne usluge	280	140	112,55	110,26	40,2	80,39	102,08
	SVEUKUPNO RASHODI I IZDACI	94.514,00	47.257,00	41.873,59	45.228,34	44,3	88,61	92,58
24050010	JU Specijalna biblioteka "Behram-beg" Tuzla							
	I UKUPNO TEKUĆI IZDACI	125.282,00	31.423,00	24.140,53	30.528,67	19,27	76,82	79,07
611000	Plaće i naknade troškova zaposlenih	57.524,00	28.762,00	22.041,55	27.919,89	38,32	76,63	78,95
611100	Bruto plaće i naknade	49.000,00	24.500,00	19.375,55	24.096,89	39,54	79,08	80,41
611200	Naknade troškova zaposlenih	8.524,00	4.262,00	2.666,00	3.823,00	31,28	62,55	69,74
612000	Doprinosi poslodavca i ostali doprinosi	5.150,00	2.575,00	2.034,42	2.530,19	39,5	79,01	80,41

612100	Doprinosi poslodavca	5.150,00	2.575,00	2.034,42	2.530,19	39,5	79,01	80,41
613000	Izdaci za materijal. sitan inventar i usluge	62.608,00	86	64,56	78,59	0,1	75,07	82,15
613100	Putni troškovi	800	0	0	0	0		
613300	Izdaci za komunikaciju i komunalne usluge	50	0	0	0	0		
613400	Nabavka materijala i sitnog inventara	3.250,00	0	0	0	0		
613500	Izdaci za usluge prijevoza i goriva	500	0	0	0	0		
613600	Unajmljivanje imovine. opreme i nematerijalne imovine	500	0	0	0	0		
613700	Izdaci za tekuće održavanje	26.000,00	0	0	0	0		
613800	Izdaci osiguranja. bankovnih usluga i usl.platnog prometa	200	0	0	0	0		
613900	Ugovorene i druge posebne usluge	31.308,00	86	64,56	78,59	0,21	75,07	82,15
	V UKUPNO ZA NABAVKU STALNIH SREDSTAVA	14.000,00	0	0	0	0		
821000	Izdaci za nabavku stalnih sredstava	14.000,00	0	0	0	0		
821300	Nabavka opreme	7.000,00	0	0	0	0		
821400	Nabavka ostalih stalnih sredstava	7.000,00	0	0	0	0		
	SVEUKUPNO RASHODI I IZDACI	139.282,00	31.423,00	24.140,53	30.528,67	17,33	76,82	79,07
26010001	Kantonalna uprava civilne zaštite							
	I UKUPNO TEKUĆI IZDACI	548.759,00	267.251,90	247.953,89	256.280,49	45,18	92,78	96,75
611000	Plaće i naknade troškova zaposlenih	414.590,00	207.295,00	197.105,03	198.697,96	47,54	95,08	99,2
611100	Bruto plaće i naknade	365.000,00	182.500,00	177.975,03	177.483,96	48,76	97,52	100,28
611200	Naknade troškova zaposlenih	49.590,00	24.795,00	19.130,00	21.214,00	38,58	77,15	90,18
612000	Doprinosi poslodavca i ostali doprinosi	38.400,00	19.200,00	18.981,37	18.849,93	49,43	98,86	100,7
612100	Doprinosi poslodavca	38.400,00	19.200,00	18.981,37	18.849,93	49,43	98,86	100,7
613000	Izdaci za materijal. sitan inventar i usluge	95.769,00	40.756,90	31.867,49	38.732,60	33,28	78,19	82,28
613100	Putni troškovi	560	331,6	275	391,6	49,11	82,93	70,22
613200	Izdaci za energiju	13.100,00	5.869,49	5.540,34	4.963,32	42,29	94,39	111,63
613300	Izdaci za komunikaciju i komunalne usluge	9.000,00	4.336,08	2.962,99	4.287,08	32,92	68,33	69,11
613400	Nabavka materijala i sitnog inventara	4.000,00	1.000,00	0	479,23	0	0	0
613500	Izdaci za usluge prijevoza i goriva	4.500,00	2.147,12	1.379,40	1.573,99	30,65	64,24	87,64
613600	Unajmljivanje imovine. opreme i nematerijalne imovine	43.950,00	19.879,50	18.135,00	22.256,34	41,26	91,22	81,48
613700	Izdaci za tekuće održavanje	4.315,00	3.269,11	395,41	3.003,92	9,16	12,1	13,16
613800	Izdaci osiguranja. bankovnih usluga i usl.platnog prometa	2.164,00	830	253,98	289	11,74	30,6	87,88
613900	Ugovorene i druge posebne usluge	14.180,00	3.094,00	2.925,37	1.488,12	20,63	94,55	196,58
	II UKUPNO TEKUĆI TRANSFERI	315.000,00	212.500,00	23,63	19.500,00	0,01	0,01	0,12
614000	Tekući transferi i drugi tekući rashodi	315.000,00	212.500,00	23,63	19.500,00	0,01	0,01	0,12
614100	Tekući transferi drugim nivoima vlasti	200.000,00	211.500,00	0	19.500,00	0	0	0
614200	Tekući transferi pojedincima	100.000,00	0	0	0	0		
614300	Tekući transferi neprofitnim organizacijama	10.000,00	0	0	0	0		
614800	Drugi tekući rashodi	5.000,00	1.000,00	23,63	0	0,47	2,36	
	III UKUPNO KAPITALNI TRANSFERI	35.000,00	0	0	0	0		

615000	Kapitalni transferi	35.000,00	0	0	0	0		
615100	Kapitalni transferi drugim nivoima vlasti	30.000,00	0	0	0	0		
615300	Kapitalni transferi neprofitnim organizacijama	5.000,00	0	0	0	0		
	V UKUPNO ZA NABAVKU STALNIH SREDSTAVA	40.000,00	0	0	0	0		
821000	Izdaci za nabavku stalnih sredstava	40.000,00	0	0	0	0		
821300	Nabavka opreme	20.000,00	0	0	0	0		
821400	Nabavka ostalih stalnih sredstava	5.000,00	0	0	0	0		
821500	Nabavka stalnih sredstava u obliku prava	5.000,00	0	0	0	0		
821600	Rekonstrukcija i investicijsko održavanje	10.000,00	0	0	0	0		
	SVEUKUPNO RASHODI I IZDACI	938.759,00	479.751,90	247.977,52	275.780,49	26,42	51,69	89,92
26010002	Posebna naknada za zaštitu od prirodnih i drugih nesreća							
	I UKUPNO TEKUĆI IZDACI	100.000,00	500	0	0	0	0	
613000	Izdaci za materijal. sitan inventar i usluge	100.000,00	500	0	0	0	0	
613100	Putni troškovi	5.000,00	0	0	0	0		
613400	Nabavka materijala i sitnog inventara	20.000,00	0	0	0	0		
613500	Izdaci za usluge prijevoza i goriva	15.000,00	0	0	0	0		
613600	Unajmljivanje imovine. opreme i nematerijalne imovine	10.000,00	0	0	0	0		
613700	Izdaci za tekuće održavanje	5.000,00	500	0	0	0	0	
613900	Ugovorene i druge posebne usluge	45.000,00	0	0	0	0		
	II UKUPNO TEKUĆI TRANSFERI	1.950.000,00	549.000,00	16.900,46	657.500,00	0,87	3,08	2,57
614000	Tekući transferi i drugi tekući rashodi	1.950.000,00	549.000,00	16.900,46	657.500,00	0,87	3,08	2,57
614100	Tekući transferi drugim nivoima vlasti	1.800.000,00	540.000,00	10.000,00	650.000,00	0,56	1,85	1,54
614200	Tekući transferi pojedincima	30.000,00	0	0	0	0		
614300	Tekući transferi neprofitnim organizacijama	110.000,00	8.000,00	6.880,00	7.500,00	6,25	86	91,73
614800	Drugi tekući rashodi	10.000,00	1.000,00	20,46	0	0,2	2,05	
	III UKUPNO KAPITALNI TRANSFERI	150.000,00	0	0	10.000,00	0		0
615000	Kapitalni transferi	150.000,00	0	0	10.000,00	0		0
615100	Kapitalni transferi drugim nivoima vlasti	120.000,00	0	0	0	0		
615300	Kapitalni transferi neprofitnim organizacijama	10.000,00	0	0	0	0		
615400	Kapitalni transferi javnim preduzećima	10.000,00	0	0	10.000,00	0		0
615500	Kapitalni transferi privatnim preduzećima i poduzetnicima	10.000,00	0	0	0	0		
	V UKUPNO ZA NABAVKU STALNIH SREDSTAVA	300.000,00	3.000,00	0	0	0	0	
821000	Izdaci za nabavku stalnih sredstava	300.000,00	3.000,00	0	0	0	0	
821300	Nabavka opreme	100.000,00	3.000,00	0	0	0	0	
821400	Nabavka ostalih stalnih sredstava	100.000,00	0	0	0	0		
821500	Nabavka stalnih sredstava u obliku prava	50.000,00	0	0	0	0		
821600	Rekonstrukcija i investicijsko održavanje	50.000,00	0	0	0	0		
	SVEUKUPNO RASHODI I IZDACI	2.500.000,00	552.500,00	16.900,46	667.500,00	0,68	3,06	2,53
27010001	Kantonalna direkcija robnih rezervi							

	I UKUPNO TEKUĆI IZDACI	134.505,00	68.263,64	57.530,55	60.980,76	42,77	84,28	94,34
611000	Plaće i naknade troškova zaposlenih	77.605,00	38.802,50	34.136,04	33.311,25	43,99	87,97	102,48
611100	Bruto plaće i naknade	60.000,00	30.000,00	29.100,44	28.973,45	48,5	97	100,44
611200	Naknade troškova zaposlenih	17.605,00	8.802,50	5.035,60	4.337,80	28,6	57,21	116,09
612000	Doprinosi poslodavca i ostali doprinosi	6.300,00	3.150,00	3.055,56	3.042,20	48,5	97	100,44
612100	Doprinosi poslodavca	6.300,00	3.150,00	3.055,56	3.042,20	48,5	97	100,44
613000	Izdaci za materijal. sitan inventar i usluge	50.600,00	26.311,14	20.338,95	24.627,31	40,2	77,3	82,59
613100	Putni troškovi	245	207	173	25	70,61	83,57	692
613200	Izdaci za energiju	3.100,00	1.591,92	1.055,15	1.594,25	34,04	66,28	66,18
613300	Izdaci za komunikaciju i komunalne usluge	3.500,00	1.747,63	1.762,41	1.506,22	50,35	100,85	117,01
613400	Nabavka materijala i sitnog inventara	750	206,92	21,06	94,53	2,81	10,18	22,28
613500	Izdaci za usluge prijevoza i goriva	2.205,00	1.194,90	735,02	1.451,82	33,33	61,51	50,63
613600	Unajmljivanje imovine. opreme i nematerijalne imovine	38.000,00	20.214,60	15.960,47	19.481,22	42	78,96	81,93
613700	Izdaci za tekuće održavanje	1.000,00	294,93	71,99	44,93	7,2	24,41	160,23
613800	Izdaci osiguranja. bankovnih usluga i usl.platnog prometa	360	338	284,82	275	79,12	84,27	103,57
613900	Ugovorene i druge posebne usluge	1.440,00	515,24	275,03	154,34	19,1	53,38	178,2
	SVEUKUPNO RASHODI I IZDACI	134.505,00	68.263,64	57.530,55	60.980,76	42,77	84,28	94,34
29010001	Kantonalna uprava za inspekcijske poslove							
	I UKUPNO TEKUĆI IZDACI	3.558.075,00	1.799.417,17	1.651.659,84	1.708.341,34	46,42	91,79	96,68
611000	Plaće i naknade troškova zaposlenih	2.687.255,00	1.343.627,49	1.240.260,70	1.236.650,93	46,15	92,31	100,29
611100	Bruto plaće i naknade	2.373.300,00	1.186.650,00	1.134.957,52	1.116.088,04	47,82	95,64	101,69
611200	Naknade troškova zaposlenih	313.955,00	156.977,49	105.303,18	120.562,89	33,54	67,08	87,34
612000	Doprinosi poslodavca i ostali doprinosi	249.500,00	124.750,00	120.206,64	118.040,21	48,18	96,36	101,84
612100	Doprinosi poslodavca	249.500,00	124.750,00	120.206,64	118.040,21	48,18	96,36	101,84
613000	Izdaci za materijal. sitan inventar i usluge	621.320,00	331.039,68	291.192,50	353.650,20	46,87	87,96	82,34
613100	Putni troškovi	7.000,00	2.630,80	1.851,75	1.321,00	26,45	70,39	140,18
613200	Izdaci za energiju	63.000,00	32.240,81	32.369,41	31.399,72	51,38	100,4	103,09
613300	Izdaci za komunikaciju i komunalne usluge	49.300,00	19.872,62	18.184,17	19.030,33	36,88	91,5	95,55
613400	Nabavka materijala i sitnog inventara	54.000,00	22.291,00	14.805,28	16.500,37	27,42	66,42	89,73
613500	Izdaci za usluge prijevoza i goriva	171.000,00	78.379,17	68.626,16	91.349,95	40,13	87,56	75,12
613600	Unajmljivanje imovine. opreme i nematerijalne imovine	98.075,00	98.075,00	98.063,85	149.248,44	99,99	99,99	65,71
613700	Izdaci za tekuće održavanje	66.000,00	22.671,95	11.890,59	19.809,68	18,02	52,45	60,02
613800	Izdaci osiguranja. bankovnih usluga i usl.platnog prometa	15.230,00	7.145,00	7.189,60	8.438,62	47,21	100,62	85,2
613900	Ugovorene i druge posebne usluge	97.715,00	47.733,33	38.211,69	16.552,09	39,11	80,05	230,86
	II UKUPNO TEKUĆI TRANSFERI	1.000,00	0	0	0	0		
614000	Tekući transferi i drugi tekući rashodi	1.000,00	0	0	0	0		
614800	Drugi tekući rashodi	1.000,00	0	0	0	0		
	V UKUPNO ZA NABAVKU STALNIH SREDSTAVA	48.000,00	0	0	24.709,50	0		0
821000	Izdaci za nabavku stalnih sredstava	48.000,00	0	0	24.709,50	0		0

821300	Nabavka opreme	45.000,00	0	0	24.709,50	0		0
821500	Nabavka stalnih sredstava u obliku prava	3.000,00	0	0	0	0		
	SVEUKUPNO RASHODI I IZDACI	3.607.075,00	1.799.417,17	1.651.659,84	1.733.050,84	45,79	91,79	95,3
30010001	Pedagoški zavod Tuzlanskog kantona							
	I UKUPNO TEKUĆI IZDACI	598.336,00	286.882,09	244.655,33	254.207,09	40,89	85,28	96,24
611000	Plaće i naknade troškova zaposlenih	461.376,00	230.688,00	210.619,91	216.529,35	45,65	91,3	97,27
611100	Bruto plaće i naknade	405.000,00	202.500,00	187.983,91	186.818,22	46,42	92,83	100,62
611200	Naknade troškova zaposlenih	56.376,00	28.188,00	22.636,00	29.711,13	40,15	80,3	76,19
612000	Doprinosi poslodavca i ostali doprinosi	42.530,00	21.265,00	19.738,32	19.615,93	46,41	92,82	100,62
612100	Doprinosi poslodavca	42.530,00	21.265,00	19.738,32	19.615,93	46,41	92,82	100,62
613000	Izdaci za materijal. sitan inventar i usluge	94.430,00	34.929,09	14.297,10	18.061,81	15,14	40,93	79,16
613100	Putni troškovi	2.500,00	735	151	110	6,04	20,54	137,27
613200	Izdaci za energiju	5.000,00	2.604,26	1.825,03	2.934,74	36,5	70,08	62,19
613300	Izdaci za komunikaciju i komunalne usluge	10.000,00	5.112,70	4.387,55	4.292,55	43,88	85,82	102,21
613400	Nabavka materijala i sitnog inventara	5.500,00	2.113,71	998,5	1.413,68	18,15	47,24	70,63
613500	Izdaci za usluge prijevoza i goriva	7.000,00	3.232,60	2.243,91	2.727,23	32,06	69,42	82,28
613700	Izdaci za tekuće održavanje	5.930,00	2.395,47	1.944,79	1.102,62	32,8	81,19	176,38
613800	Izdaci osiguranja. bankovnih usluga i usl,plalnog prometa	2.000,00	1.024,00	504,92	832,31	25,25	49,31	60,66
613900	Ugovorene i druge posebne usluge	56.500,00	17.711,35	2.241,40	4.648,68	3,97	12,66	48,22
	SVEUKUPNO RASHODI I IZDACI	598.336,00	286.882,09	244.655,33	254.207,09	40,89	85,28	96,24

III OBAVEZE I POTRAŽIVANJA

Rekapitulacija stanja obaveza, potraživanja i novčanih sredstava budžeta Tuzlanskog kantona na dan 31.12.2014.g i 30.06.2015.godine

<i>Stanje na dan:</i>	<i>31.12.2014.god.</i>	<i>30.06.2015.god.</i>
1. Ukupne obaveze	168.711.926,64	154.042.769,84
- kratkoročne obaveze	105.826.668,99	74.602.243,61
- dugoročne obaveze	62.885.257,65	79.440.526,23
2. Ukupni neutrošeni prihodi i razgraničenja	51.734.564,77	60.470.633,00
- razgraničeni neutrošeni prihodi	41.289.217,73	47.034.379,39
- ostali kratkoročni razgraničeni rashodi	10.445.347,04	13.436.253,61
3. Ukupna potraživanja i plasmani	70.885.610,83	70.474.728,06
- kratkoročna potraživanja	11.509.755,07	11.774.963,24
- kratkoročni plasmani	25.978.971,91	27.193.565,91
- dugoročni plasmani	33.396.883,85	31.506.198,91
4. Žiro račun i blagajna	16.859.691,07	13.883.540,68

a) Struktura obaveza budžeta kantona

<i>Stanje na dan:</i>	<i>31.12.2014.god.</i>	<i>30.06.2015.god.</i>
Ukupne kratkoročne obaveze:	105.826.668,99	74.602.243,61
- obaveze prema pravnim licima	56.825.505,48	22.552.714,68
- obaveze prema fizičkim licima	7.884.052,93	5.851.100,05
- obaveze za korištenje budžetske rezerve	93.948,04	79.103,30
- obaveze za tekuće i kapitalne transfere	0,00	6.244.233,89
- ostale kratkoročne obaveze	891.728,08	926.620,83
- kratkoročni krediti i zajmovi	14.242.262,40	15.242.262,40
- obaveze prema radnicima plate i naknade zaposlenima	25.889.172,06	23.706.208,46
Ukupne dugoročne obaveze:	62.885.257,65	79.440.526,23
- obaveze po dugoročnim kreditima	61.877.021,67	78.432.290,25
- ostale dugoročne obaveze	1.008.235,98	1.008.235,98

b) Struktura potraživanja i plasmana budžeta kantona

Stanje na dan:	31.12.2014.god.	30.06.2015.god.
Ukupna kratkoročna potraživanja:	11.509.755,07	11.774.963,24
- potraživanja od kupaca	304.253,18	270.334,99
- avansi	86.740,68	76.040,59
- za prispjele anuitete o datim dugoročnim zajmovima	157.104,03	404.186,28
- sumnjiva, sporna i ostala potraživanja	10.961.657,18	11.024.401,38
- potraživanja po kreditima	0,00	0,00
Ukupni kratkoročni plasmani:	25.978.971,91	27.193.565,91
- kratkoročni krediti	14.634.137,04	15.324.219,92
- depoziti kod banaka	382.689,10	382.807,23
- depoziti kod pravnih lica Udruženje "Nerda"	84.322,70	84.322,70
- ostali depoziti sredstva Eskrow rn.	10.274.268,48	10.799.271,65
- sumnjivi i sporni i ostali depoziti	603.554,59	602.944,41
Ukupni dugoročni plasmani:	33.396.883,85	31.506.198,91
- pozajmljivanja i učešća u zajedničkim ulaganjima	33.359.883,85	31.469.198,91
- dugoročni depoziti	0,00	0,00
- uložena sredstva u banke	37.000,00	37.000,00
- ostali dugoročni plasmani	0,00	0,00

MINISTAR

Jakub Suljkanović, dipl.ecc